

議案第61号

平成28年度長与町一般会計歳入歳出決算の認定について

地方自治法（昭和22年法律第67号）第233条第3項の規定により、平成28年度長与町一般会計歳入歳出決算を別紙監査委員の意見を付し、議会の認定に付する。

平成29年9月5日

長与町長 吉田 慎一

目 次

長与町一般会計歳入歳出決算書

歳入の部 ----- 1 ～ 6

歳出の部 ----- 7 ～ 12

長与町一般会計歳入歳出決算事項別明細書

歳入の部 ----- 14 ～ 47

歳出の部 ----- 48 ～ 183

実質収支に関する調書 ----- 184

財産に関する調書 ----- 185 ～ 190

歳入

款	項	予算現額	調定額	収入済額	不納欠損額	収入未済額	予算現額と 収入済額との比較
1 町税		4,486,127,000	4,736,937,066	4,579,591,187	3,705,646	153,640,233	93,464,187
	1 町民税	2,405,818,000	2,535,725,046	2,459,003,586	3,004,861	73,716,599	53,185,586
	2 固定資産税	1,463,766,000	1,551,348,429	1,485,040,149	545,543	65,762,737	21,274,149
	3 軽自動車税	96,440,000	99,523,933	97,524,400	112,200	1,887,333	1,084,400
	4 町たばこ税	230,000,000	243,108,921	243,108,921	0	0	13,108,921
	5 特別土地保有税	1,000	0	0	0	0	△1,000
	6 入湯税	49,000	72,360	72,360	0	0	23,360
2 地方譲与税	7 都市計画税	290,053,000	307,158,377	294,841,771	43,042	12,273,564	4,788,771
	1 地方揮発油譲与税	90,000,000	99,747,000	99,747,000	0	0	9,747,000
3 利子割交付金	2 自動車重量譲与税	65,000,000	70,612,000	70,612,000	0	0	5,612,000
	1 利子割交付金	8,000,000	6,596,000	6,596,000	0	0	△1,404,000
4 配当割交付金	1 配当割交付金	8,000,000	6,596,000	6,596,000	0	0	△1,404,000
	1 利子割交付金	15,000,000	13,225,000	13,225,000	0	0	△1,775,000
5 株式等譲渡所得割交付金	1 配当割交付金	15,000,000	13,225,000	13,225,000	0	0	△1,775,000
	1 利子割交付金	10,000,000	7,720,000	7,720,000	0	0	△2,280,000
6 地方消費税交付金	1 株式等譲渡所得割交付金	10,000,000	7,720,000	7,720,000	0	0	△2,280,000
	1 地方消費税交付金	563,000,000	619,717,000	619,717,000	0	0	56,717,000
7 自動車取得税交付金	1 地方消費税交付金	563,000,000	619,717,000	619,717,000	0	0	56,717,000
	1 自動車取得税交付金	7,500,000	14,054,000	14,054,000	0	0	6,554,000

(単位：円)

(単位：円)

収入済額	不納欠損額	収入未済額	予算現額と 収入済額との比較
14,054,000	0	0	6,554,000
28,329,000	0	0	0
28,329,000	0	0	0
2,043,466,000	0	0	26,372,000
2,043,466,000	0	0	26,372,000
5,194,000	0	0	194,000
5,194,000	0	0	194,000
269,506,247	0	10,313,427	35,164,247
269,506,247	0	10,313,427	35,164,247
184,418,589	62,090	15,514,115	14,192,589
116,825,781	0	14,656,136	8,094,781
67,592,808	62,090	857,979	6,097,808
2,130,218,730	0	264,731,645	△315,624,270
1,274,754,182	0	0	△16,511,818
845,917,542	0	264,731,645	△299,894,458
9,547,006	0	0	782,006
863,301,742	0	210,000	△6,673,258
651,516,133	0	0	△2,755,867
128,315,507	0	210,000	△5,288,489
83,470,102	0	0	1,371,102

款	項	予算現額	調定額
	1 自動車取得税交付金	7,500,000	14,054,000
8 地方特例交付金		28,329,000	28,329,000
	1 地方特例交付金	28,329,000	28,329,000
9 地方交付税		2,017,094,000	2,043,466,000
	1 地方交付税	2,017,094,000	2,043,466,000
10 交通安全対策特別交付金		5,000,000	5,194,000
	1 交通安全対策特別交付金	5,000,000	5,194,000
11 分担金及び負担金		234,342,000	279,819,674
	1 負担金	234,342,000	279,819,674
12 使用料及び手数料		170,226,000	199,994,794
	1 使用料	108,731,000	131,481,917
	2 手数料	61,495,000	68,512,877
13 国庫支出金		2,445,843,000	2,394,950,375
	1 国庫負担金	1,291,266,000	1,274,754,182
	2 国庫補助金	1,145,812,000	1,110,649,187
	3 委託金	8,765,000	9,547,006
14 県支出金		869,975,000	863,511,742
	1 県負担金	654,272,000	651,516,133
	2 県補助金	133,604,000	128,525,507
	3 委託金	82,099,000	83,470,102

(単位：円)

収入済額	不納欠損額	収入未済額	予算現額と 収入済額との比較
10,333,730	0	0	7,728,730
3,760,284	0	0	1,156,284
6,573,446	0	0	6,572,446
26,388,252	0	0	1,423,252
26,388,252	0	0	1,423,252
407,074,861	0	0	△953,139
9,023,000	0	0	△1,000
398,051,861	0	0	△952,139
337,082,873	0	0	873
337,082,873	0	0	873
136,211,355	0	2,980,060	3,545,355
2,256,252	0	0	605,252
49,247	0	0	△123,753
50,280,492	0	2,980,060	△281,508
8,831,910	0	0	△1,143,090
74,793,454	0	0	4,488,454
1,367,370,000	0	0	△328,000,000
1,367,370,000	0	0	△328,000,000
13,149,545,566	3,767,736	447,389,480	△401,606,434

款	項	予算現額	調定額
15 財産収入		2,605,000	10,333,730
	1 財産運用収入	2,604,000	3,760,284
	2 財産売却収入	1,000	6,573,446
16 寄附金		24,965,000	26,388,252
	1 寄附金	24,965,000	26,388,252
17 繰入金		408,028,000	407,074,861
	1 特別会計繰入金	9,024,000	9,023,000
	2 基金繰入金	399,004,000	398,051,861
18 繰越金		337,082,000	337,082,873
	1 繰越金	337,082,000	337,082,873
19 諸収入		132,666,000	139,191,415
	1 延滞金、加算金及び過料	1,651,000	2,256,252
	2 町預金利子	173,000	49,247
	3 貸付金元利収入	50,562,000	53,260,552
	4 受託事業収入	9,975,000	8,831,910
	5 雑入	70,305,000	74,793,454
20 町債		1,695,370,000	1,367,370,000
	1 町債	1,695,370,000	1,367,370,000
	歳入合計	13,551,152,000	13,600,702,782

歳出

款	項	予算現額	支出済額
1 議会費		137,451,000	136,112,571
	1 議会費	137,451,000	136,112,571
		1,282,465,000	1,222,402,239
	2 総務費		
2 総務費	1 総務管理費	961,536,000	926,122,175
	2 徴税費	203,859,000	190,402,227
	3 戸籍住民基本台帳費	81,862,000	73,097,026
	4 選挙費	24,365,000	22,514,100
3 民生費	5 統計調査費	1,302,000	1,051,264
	6 監査委員費	9,541,000	9,215,447
		5,237,715,000	4,928,535,543
	1 社会福祉費	1,641,926,000	1,474,965,948
2 児童福祉費		2,511,713,000	2,447,910,406
	3 老人福祉費	1,084,076,000	1,005,659,189
		924,933,000	899,986,367
4 衛生費	1 保健衛生費	336,724,000	321,427,491
	2 清掃費	585,209,000	576,023,157
	3 下水道費	3,000,000	2,535,719
5 労働費		34,269,000	32,828,468
	1 労働請費	34,269,000	32,828,468
6 農林水産業費		215,229,000	203,372,577

(単位：円)

歳次繰越額	翌年度繰越額		不用額	予算現額と 支出済額との比較
	明許繰越額	事故繰越額		
0	0	0	1,338,429	1,338,429
0	0	0	1,338,429	1,338,429
0	3,217,000	0	56,845,761	60,062,761
0	0	0	35,413,825	35,413,825
0	0	0	13,456,773	13,456,773
0	3,217,000	0	5,547,974	8,764,974
0	0	0	1,850,900	1,850,900
0	0	0	250,736	250,736
0	0	0	325,553	325,553
0	125,269,000	0	183,910,457	309,179,457
0	112,337,000	0	54,623,052	166,960,052
0	12,932,000	0	50,870,594	63,802,594
0	0	0	78,416,811	78,416,811
0	300,000	0	24,646,633	24,946,633
0	0	0	15,296,509	15,296,509
0	300,000	0	8,885,843	9,185,843
0	0	0	464,281	464,281
0	0	0	1,440,532	1,440,532
0	0	0	1,440,532	1,440,532
0	0	0	11,856,423	11,856,423

(単位：円)

	翌年度繰越額			不用額	予算現額と 支出済額との比較
	通次繰越額	明許繰越額	事故繰越額		
	0	0	0	11,396,107	11,396,107
	0	0	0	149,990	149,990
	0	0	0	310,326	310,326
	0	0	0	1,036,736	1,036,736
	0	0	0	1,036,736	1,036,736
	0	648,629,000	0	26,845,745	675,474,745
	0	0	0	2,340,976	2,340,976
	0	0	0	7,815,593	7,815,593
	0	0	0	1,131,019	1,131,019
	0	0	0	166,667	166,667
	0	627,278,000	0	10,451,531	637,729,531
	0	21,351,000	0	4,939,959	26,290,959
	0	0	0	2,959,762	2,959,762
	0	0	0	2,959,762	2,959,762
	0	0	0	45,792,746	45,792,746
	0	0	0	2,204,433	2,204,433
	0	0	0	9,874,954	9,874,954
	0	0	0	11,275,001	11,275,001
	0	0	0	3,027,864	3,027,864
	0	0	0	60,806	60,806

款	項	予算現額	支出済額
	1 農業費	211,458,000	200,061,893
	2 林業費	1,808,000	1,658,010
	3 水産業費	1,963,000	1,652,674
7	商工費	63,080,000	62,043,264
	1 商工費	63,080,000	62,043,264
8	土木費	2,376,119,000	1,700,644,255
	1 土木管理費	75,463,000	73,122,024
	2 道路橋りょう費	247,098,000	239,282,407
	3 河川費	10,830,000	9,698,981
	4 港湾費	1,202,000	1,035,333
	5 都市計画費	1,992,884,000	1,355,154,469
	6 住宅費	48,642,000	22,351,041
9	消防費	739,602,000	736,642,238
	1 消防費	739,602,000	736,642,238
10	教育費	1,239,921,000	1,194,128,254
	1 教育総務費	195,750,000	193,545,567
	2 小学校費	214,440,000	204,565,046
	3 中学校費	279,993,000	268,717,999
	4 幼稚園費	48,977,000	45,949,136
	5 奨学金	89,000	28,194

(単位：円)

	翌年度繰越額			不用額	予算現額と 支出済額との比較
	遞次繰越額	明許繰越額	事故繰越額		
	0	0	0	10,977,842	10,977,842
	0	0	0	8,371,846	8,371,846
	0	0	0	7,443,410	7,443,410
	0	0	0	3,825,090	3,825,090
	0	0	0	3,618,320	3,618,320
	0	0	0	5,130,169	5,130,169
	0	0	0	5,130,169	5,130,169
	0	0	0	175	175
	0	0	0	175	175
	0	0	0	7,719,000	7,719,000
	0	0	0	7,719,000	7,719,000
	0	777,415,000	0	376,965,978	1,154,380,978

款	項	予算現額	支出済額
	6 社会教育費	273,849,000	262,871,158
	7 保健体育費	226,823,000	218,451,154
11 災害復旧費		14,600,000	7,156,590
	1 農林水産施設災害復旧費	5,200,000	1,374,910
	2 公共土木施設災害復旧費	9,400,000	5,781,680
12 公債費		1,278,034,000	1,272,903,831
	1 公債費	1,278,034,000	1,272,903,831
13 諸支出金		15,000	14,825
	1 基金費	15,000	14,825
14 予備費		7,719,000	0
	1 予備費	7,719,000	0
	歳出合計	13,551,152,000	12,396,771,022

歳入歳出差引残額 752,774,544円

うち基金繰入額 300,000,000円

平成 29 年 9 月 5 日 提出

長 与 町 長 吉 田 慎 一

歳入

(単位：円)

款	項	目	算			現		額	
			当初予算額	補正予算額	繰越事業費繰越財源充当額	計	区	分	金額
1 町税	1 町民税	1 個人	4,267,727,000	218,400,000		4,486,127,000			
			2,274,518,000	131,300,000		2,405,818,000			
			2,176,428,000	124,100,000		2,300,528,000			
							1 現年課税分	2,284,100,000	
							2 滞納繰越分	16,428,000	
		2 法人	98,090,000	7,200,000		105,290,000			
							1 現年課税分	105,200,000	
							2 滞納繰越分	90,000	
2 固定資産税	1 固定資産税		1,414,666,000	49,100,000		1,463,766,000			
			1,411,122,000	49,100,000		1,460,222,000			
			3,544,000			3,544,000			
							1 現年課税分	3,544,000	
3 軽自動車税	1 軽自動車税		90,440,000	6,000,000		96,440,000			
			90,440,000	6,000,000		96,440,000			
							1 現年課税分	96,000,000	
							2 滞納繰越分	440,000	
4 町たばこ税	1 町たばこ税		210,000,000	20,000,000		230,000,000			
			210,000,000	20,000,000		230,000,000			
							1 現年課税分	230,000,000	
							2 滞納繰越分		
5 特別土地保有税	1 特別土地保有税		1,000			1,000			
			1,000			1,000			
							1 現年課税分	230,000,000	
							1 滞納繰越分	1,000	

1 歳入 1 項 町民税 1 目 個人

測定額	収入済額	不納欠損額	収入未済額	備考
4,736,937,066	4,579,591,187	3,705,646	153,640,233	
2,535,725,046	2,459,003,586	3,004,861	73,716,599	
2,421,479,346	2,345,714,202	2,931,045	72,834,099	
2,338,473,100	2,323,360,683		15,112,417	現年課税分 2,323,360,683
83,006,246	22,353,519	2,931,045	57,721,682	滞納繰越分 22,353,519
114,245,700	113,289,384	73,816	882,500	
113,288,000	112,819,200		468,800	現年課税分 112,819,200
957,700	470,184	73,816	413,700	滞納繰越分 470,184
1,551,348,429	1,485,040,149	545,543	65,762,737	
1,547,730,729	1,481,422,449	545,543	65,762,737	
1,475,173,900	1,457,556,133		17,617,767	現年課税分 1,457,556,133
72,556,829	23,866,316	545,543	48,144,970	滞納繰越分 23,866,316
3,617,700	3,617,700			現年課税分 3,617,700
99,523,933	97,524,400	112,200	1,887,333	
99,523,933	97,524,400	112,200	1,887,333	
97,569,500	96,814,900		754,600	現年課税分 96,814,900
1,954,433	709,500	112,200	1,132,733	滞納繰越分 709,500
243,108,921	243,108,921			
243,108,921	243,108,921			
243,108,921	243,108,921			現年課税分 243,108,921

(単位：円)

課 目	調 定 額	収 入 済 額	不 納 欠 損 額	収 入 未 済 額	備 考
7,220,000	7,220,000	7,220,000			
7,220,000	7,220,000	7,220,000			株式等譲渡所得割交付金 7,220,000
619,717,000	619,717,000	619,717,000			
619,717,000	619,717,000	619,717,000			
619,717,000	619,717,000	619,717,000			地方消費税交付金 619,717,000
14,054,000	14,054,000	14,054,000			
14,054,000	14,054,000	14,054,000			
14,054,000	14,054,000	14,054,000			自動車取得税交付金 14,054,000
28,329,000	28,329,000	28,329,000			
28,329,000	28,329,000	28,329,000			
28,329,000	28,329,000	28,329,000			地方特例交付金 28,329,000
2,043,466,000	2,043,466,000	2,043,466,000			
2,043,466,000	2,043,466,000	2,043,466,000			
2,043,466,000	2,043,466,000	2,043,466,000			普通交付税 1,977,094,000
66,372,000	66,372,000	66,372,000			特別交付税 66,372,000
5,194,000	5,194,000	5,194,000			
5,194,000	5,194,000	5,194,000			
5,194,000	5,194,000	5,194,000			交通安全対策特別交付金 5,194,000

款 項	目	予 算			現 額		
		当 初 予 算 額	補 正 予 算 額	継 続 事 業 費 融 借 財 源 充 当 額	計	区 分	金 額
7 地方 消費 税 交付 金	1 地方 消費 税 交付 金	10,000,000			10,000,000		
						1 株式等譲渡所得割交付金 10,000,000	
6 地方 消費 税 交付 金	1 地方 消費 税 交付 金	563,000,000			563,000,000		
		563,000,000			563,000,000		
7 自動 車 取 得 税 交付 金	1 自動 車 取 得 税 交付 金	563,000,000			563,000,000		
		7,500,000			7,500,000	1 地方消費税交付金 563,000,000	
8 地方 特例 交付 金	1 地方 特例 交付 金	7,500,000			7,500,000		
		20,000,000	8,329,000		28,329,000	1 自動車取得税交付金 7,500,000	
9 地方 交付 税	1 地方 交付 税	20,000,000	8,329,000		28,329,000		
		20,000,000	8,329,000		28,329,000	1 地方特例交付金 28,329,000	
10 交通 安全 対策 特別 交付 金	1 交通 安全 対策 特別 交付 金	1,840,000,000	177,094,000		2,017,094,000		
		1,840,000,000	177,094,000		2,017,094,000	1 普通交付税 1,977,094,000 2 特別交付税 40,000,000	
10 交通 安全 対策 特別 交付 金	1 交通 安全 対策 特別 交付 金	1,840,000,000	177,094,000		2,017,094,000		
		5,000,000			5,000,000		
10 交通 安全 対策 特別 交付 金	1 交通 安全 対策 特別 交付 金	5,000,000			5,000,000		
		5,000,000			5,000,000		
10 交通 安全 対策 特別 交付 金	1 交通 安全 対策 特別 交付 金	5,000,000			5,000,000		
		5,000,000			5,000,000	1 交通安全対策特別交付金 5,000,000	

5 款 株式等譲渡所得割交付金 1 項 株式等譲渡所得割交付金 1 目 株式等譲渡所得割交付金

(単位：円)

調定額	収入済額	不納欠損額	収入未済額	備考
279,819,674	269,506,247		10,313,427	
279,819,674	269,506,247		10,313,427	
259,662,982	249,349,555		10,313,427	
234,705,140	233,935,140		770,000	児童福祉費負担金(保育料) 233,913,780 スポーツ振興センター共済保護者負担金(高田保育所) 21,360
14,920,868	5,377,441		9,543,427	保育料滞納繰越分 5,377,441
10,036,974	10,036,974			老人福祉施設入所者費用徴収金 2,168,600 高齢者生活福祉センター利用者負担金 3,544,934 後期高齢者医療広域連合派遣職員給与負担金 4,323,440
18,663,532	18,663,532			
40,000	40,000			養育医療費保護者負担金 40,000
18,623,532	18,623,532			長与・時津環境施設組合派遣職員給与負担金 18,623,532
1,493,160	1,493,160			
1,493,160	1,493,160			スポーツ振興センター共済保護者負担金 1,493,160
199,994,794	184,418,589	62,090	15,514,115	
131,481,917	116,825,781		14,656,136	
2,799,979	2,799,979			
10,800	10,800			長与駅コミュニティホール使用料 10,800
2,789,179	2,789,179			ふれあいセンター使用料 1,808,779 長与南交流センター使用料 980,400
24,073,700	23,918,500		155,200	
2,630,680	2,630,680			老人福祉センター「丸田荘」使用料 2,630,680
21,443,020	21,287,820		155,200	児童福祉使用料(保育料) 20,512,300 児童福祉使用料(施設型給付費広域入所分) 233,420 児童福祉使用料(延長保育料) 1,600 児童福祉使用料(一時預かり料) 540,500
735,300	735,300			

款	項	目	算			現		額	
			当初予算額	補正予算額	継続費及繰越事業費繰越財源充当額	計	区分	金額	
11 分担金及び負担金	1 負担金	交付金							
		233,946,000	396,000		234,342,000				
		233,946,000	396,000		234,342,000				
		205,833,000	396,000		206,229,000				
		1 民生費負担金					192,903,000		
								3,034,000	
								10,292,000	
		2 衛生費負担金	26,755,000			26,755,000			
								14,000	
								26,741,000	
		3 教育費負担金	1,358,000			1,358,000			
								1,358,000	
12 使用料及び手数料	1 使用料		170,226,000			170,226,000			
		108,731,000			108,731,000				
		1,954,000			1,954,000				
								1,000	
		2 民生使用料	24,374,000			24,374,000			
								1,800,000	
								22,574,000	
		3 労働使用	603,000			603,000			

(単位：円)

調定額	収入済額	不納欠損額	収入未済額	備考
735,300	735,300			勤労青少年ホーム使用料 働く婦人の家使用料
378,960	378,960			
378,960	378,960			多目的研修集会施設使用料
89,518,028	75,017,092		14,500,936	
5,935,645	5,935,645			道路等占用料
13,283,035	13,283,035			公園占用料 長与総合公園プール使用料 テニス広場使用料 天満宮公園使用料 ふれあい広場使用料 町民体育館使用料 中尾城公園使用料 長与総合公園運動広場使用料 都市公園使用料 潮井崎交流館施設使用料
50,694,280	50,102,080		592,200	東高田町営住宅使用料 西高田町営住宅使用料 岡畔町営住宅使用料
15,819,348	2,175,872		13,643,476	町営住宅使用料滞納繰越分
3,494,490	3,466,760		27,730	町営住宅駐車場使用料
291,230	53,700		237,530	町営住宅駐車場使用料滞納繰越分
13,975,950	13,975,950			
1,835,590	1,835,590			小学校施設使用料
935,800	935,800			中学校施設使用料
10,260,390	10,260,390			公民館施設使用料 つどいの家使用料 上長身体育館使用料 文化施設使用料
944,170	944,170			武道館使用料 長与町海洋スポーツ交流館使用料 長与シーサイドパーク使用料
68,512,877	67,592,808	62,090	857,979	
18,677,748	18,677,748			

款	項	目	予算			現		額	
			当初予算額	補正予算額	繰越事業費 繰越財源充当額	計	区分	金額	
		料							603,000
		4 農林水産業使用料	370,000			370,000			
		5 土木使用料	70,186,000			70,186,000			
									5,490,000
									12,469,000
									46,884,000
									1,885,000
									3,408,000
									50,000
		6 教育使用料	11,244,000			11,244,000			
									1,500,000
									900,000
									8,243,000
									601,000
	2 手数料		61,495,000			61,495,000			
		1 経費	17,653,000			17,653,000			

(単位：円)

測定額	収入済額	不納欠損額	収入未済額	備考
3,206,900	3,206,900			戸籍手数料 3,206,900
6,255,900	6,255,900			住民基本台帳手数料 6,255,900
3,780,600	3,780,600			印鑑証明手数料 3,780,600
852,100	852,100			諸証明等手数料 852,100
3,244,900	3,244,900			税証明手数料 3,244,900
1,052,948	1,052,948			督促手数料 1,052,948
284,400	284,400			地籍調査関係等手数料 284,400
49,835,129	48,915,060	62,090	857,979	
47,598,340	47,504,880		93,460	ごみ収集手数料 40,092,670 し尿収集手数料 7,256,210 一般廃棄物処理業等許可手数料 156,000
1,136,659	310,050	62,090	764,519	し尿収集手数料滞納繰越分 310,050
1,100,130	1,100,130			大登録手数料 1,100,130
2,394,950,375	2,130,218,730		264,731,645	
1,274,754,182	1,274,754,182			
1,272,655,542	1,272,655,542			
355,398,416	355,398,416			国民健康保険基金安定負担金 33,881,968 障害者自立支援給付費負担金 250,561,854 障害児入所給付費等国庫負担金 67,821,547 低所得者保険料軽減負担金 2,504,100 障害児入所給付費等国庫負担金(過年度精算分) 828,947
383,918,127	383,918,127			保育所運営費負担金 382,716,287 保育所運営費負担金(過年度精算分) 1,201,840
533,338,999	533,338,999			児童手当負担金 533,338,999
872,640	872,640			

款	項	目	算			現	額			
			当	予	予		区	分	金	額
13 国庫支出金	1 国庫負担金	1 民生費国庫負担金	43,841,000			43,841,000				
			1,949,056,000	245,583,000	251,204,000	2,445,843,000				
			1,163,174,000	128,092,000		1,291,266,000				
			1,162,302,000	126,866,000		1,289,168,000				
									350,786,000	
									390,569,000	
									547,833,000	
			872,000				872,000			
		2 衛生費国								
		手数料								
		3 土木手数料	1,000		1,000					
		1 清掃手数料			42,331,000					
		2 滞納繰越分			209,000					
		3 大登録手数料			1,301,000					
		1 住宅手数料			1,000					
		8 地籍手数料			200,000					
		7 登記手数料			1,000					
		6 督促手数料			800,000					
		5 税務関係証明手数料			1,884,000					
		4 諸証明等手数料			673,000					
		3 印鑑証明手数料			4,162,000					
		2 住民基本台帳手数料			6,508,000					
		1 戸籍手数料			3,425,000					

(単位：円)

調定額	収入済額	不納欠損額	収入未済額	備考
872,640	872,640			母子保健衛生費負担金 872,640
1,226,000	1,226,000			
1,226,000	1,226,000			災害復旧費負担金 1,226,000
1,110,649,187	845,917,542		264,731,645	
31,045,884	27,828,884		3,217,000	
25,629,000	22,412,000		3,217,000	社会保険・税番号システム改修費補助金 7,035,000 個人番号カード交付事業費補助金 6,397,000 個人番号カード交付事務費補助金 630,000 地方公共団体情報セキュリティ強化対策費補助金 8,350,000
5,416,884	5,416,884			地方創生加速化交付金 5,245,884 地方創生推進交付金 171,000
516,915,000	478,884,000		38,031,000	
248,617,000	222,082,000		26,535,000	地域生活支援事業補助金 11,958,000 臨時福祉給付金給付事務費補助金 4,427,000 臨時福祉給付金給付事務費補助金 14,250,000 生活困窮者就労準備支援事業等補助金 2,000,000 年金生活者等支援臨時福祉給付金(低所得の高齢者向け)給付事務費補助金 7,378,000 年金生活者等支援臨時福祉給付金(低所得の高齢者向け)給付事務費補助金 96,000,000 臨時福祉給付金(経済対策分)給付事務費補助金 10,604,000 臨時福祉給付金(経済対策分)給付事務費補助金 75,465,000
258,556,000	247,060,000		11,496,000	保育所等整備交付金 191,824,000 子ども子育て支援交付金 46,848,000 児童虐待防止対策支援事業補助金 1,388,000 子どものための教育・保育事業費補助金 1,000,000 保育対策総合支援事業費補助金 6,000,000
9,742,000	9,742,000			老人保健事業推進費等補助金(旧繰分) 8,815,000 地域介護・福祉空間整備等交付金 927,000
231,000	231,000			
231,000	231,000			疾病予防対策事業費等補助金 231,000
547,641,303	324,157,658		223,483,645	
65,674,000	65,674,000			安全で快適な地域社会の創造補助金 13,121,000 道路橋長寿命化による安全性の確保補助金 43,973,000 通学路対策箇所整備による安全な通学路の確保補助金

款	項	目	予算			現		額	
			当初予算額	補正予算額	継続費及び繰越事業費超過財源充当額	計	区分	金額	
3	衛生費国庫補助金	庫負担金		1,226,000		1,226,000	1 保健衛生費負担金	872,000	
							1 公共土木施設		
							災害復旧費負担金	1,226,000	
2	国庫補助金	1 総務費国庫補助金	777,117,000	117,491,000	251,204,000	1,145,812,000			
			7,568,000	13,676,000	18,373,000	39,617,000	1 総務管理費補助金	30,423,000	
2	民生費国庫補助金	庫負担金	257,684,000	135,953,000	154,509,000	548,146,000	2 地域活性化補助金	9,194,000	
							1 社会福祉費補助金	278,103,000	
3	衛生費国庫補助金	庫負担金	403,000	△273,000		130,000	2 児童福祉費補助金	260,256,000	
							3 老人福祉費補助金	9,787,000	
4	土木費国庫補助金	庫負担金	471,795,000	△2,278,000	78,322,000	547,839,000	1 保健衛生費補助金	130,000	
							1 道路橋りょう費補助金	65,674,000	

(単位：円)

調定額	収入済額	不納欠損額	収入未済額	備考
453,540,103	237,227,458		216,312,645	活力創出基盤整備総合交付金
13,200,000	13,200,000			公園整備事業費交付金
15,227,200	8,056,200		7,171,000	住宅・建築物耐震改修事業補助金 公営住宅等ストック総合改善事業補助金 住宅性能向上リフォーム支援事業補助金 3世代同居・近居促進事業補助金
14,816,000	14,816,000			
245,539	245,539			要保護児童生徒援助費補助金 特別支援教育就学奨励費補助金
973,461	973,461			要保護児童生徒援助費補助金 特別支援教育就学奨励費補助金 学校教育設備整備費等補助金
13,597,000	13,597,000			幼稚園園奨励費補助金
9,547,006	9,547,006			
238,350	238,350			
21,350	21,350			自衛官募集事務委託金
217,000	217,000			中長期在留者居住地届出等事務委託金
9,308,656	9,308,656			
9,110,461	9,110,461			国民年金事務委託金
198,195	198,195			特別児童扶養手当事務委託金
863,511,742	863,301,742		210,000	
651,516,133	651,516,133			
638,389,651	638,389,651			
311,661,924	311,661,924			国民健康保険基盤安定負担金 障害者自立支援給付費負担金 後期高齢者医療保険基盤安定負担金 障害児通所給付費等負担金 低所得者保険料軽減負担金 障害児通所給付費等負担金(過年度精算分)
213,885,063	213,885,063			保育所運営費負担金

款	項	目	予		算		現		額	
			当初予算額	補正予算額	継続事業費繰越財源充当額	計	区分	金額		
14 県支出金	1 県負担金	1 民生費負担金	782,433,000	87,542,000		869,975,000				
			572,199,000	82,073,000		654,272,000				
			560,291,000	82,073,000		642,364,000				
			39,667,000	△29,587,000		10,080,000				
		5 教育費国庫補助金								
		3 委託金	8,765,000			8,765,000				
		1 総務費委託金	185,000			185,000				
		2 民生費委託金	8,580,000			8,580,000				
		1 総務管理費委託金							21,000	
		2 戸籍住民基本台帳費委託金							164,000	
		1 社会福祉費委託金							8,401,000	
		2 児童福祉費委託金							179,000	
		1 社会福祉費負担金							309,344,000	
		2 保育所運営費							216,227,000	
		2 都市計画費補助金							453,540,000	
		3 市街地整備総合交付金							13,200,000	
		4 住宅費補助金							15,425,000	
		1 小学校費補助金							68,000	
		2 中学校費補助金							717,000	
		3 幼稚園費補助金							9,295,000	

(単位：円)

款	項	目	予			算		現		額		備	考	
			当初予算額	補正予算額	継続費及び繰越事業費繰越財源充当額	計	区分	金額	収入済額	不納欠損額	収入未済額			
		2 衛生費 費負担 負担 金	436,000			436,000								保育所運営費負担金(過年度精算分) 施設型給付費等事業費補助金 600,920 21,926,000
		3 児童手当 負担 金												児童手当負担金 112,842,664
		1 保健衛生費 負担 金												母子保健衛生費負担金 436,320
		3 農林水産業費 負担 金	11,472,000			11,472,000								中山間地域等直接支払交付金 多面的機能支払交付金(農地維持、資源向上 共同) 8,285,916 2,681,492
		4 総務費 負担 金												森林整備地域活動支援交付金 427,500
		1 総務費 補助 金	888,000			888,000								災害救助法に基づく負担金 1,295,254
		2 民生費 補助 金	134,929,000	△1,325,000		133,604,000								210,000
		1 総務費 補助 金	888,000			888,000								978,000
		2 民生費 補助 金	115,066,000	2,207,000		117,273,000								978,000
		1 社会福祉費 補助 金												978,000
		2 児童福祉費 補助 金												978,000
		3 老人福祉費 補助 金												978,000
		3 衛生費	2,785,000	△86,000		2,699,000								210,000
														2,660,000
														2,450,000
														1,641,000
														1,641,000
														48,154,000
														48,154,000
														63,617,637
														63,617,637
														113,412,637
														113,412,637
														20,000
														80,000
														23,220,093
														5,979,000
														187,000
														34,079,044
														52,500
														882,000
														125,000
														42,000
														46,855,000
														250,000
														1,619,000
														22,000
														210,000

款	項	目	予			算		現		額		備	考	
			当初予算額	補正予算額	継続費及び繰越事業費繰越財源充当額	計	区分	金額	収入済額	不納欠損額	収入未済額			
		2 衛生費 負担 金	436,000			436,000								保育所運営費負担金(過年度精算分) 施設型給付費等事業費補助金 600,920 21,926,000
		3 児童手当 負担 金												児童手当負担金 112,842,664
		1 保健衛生費 負担 金												母子保健衛生費負担金 436,320
		3 農林水産業費 負担 金	11,472,000			11,472,000								中山間地域等直接支払交付金 多面的機能支払交付金(農地維持、資源向上 共同) 8,285,916 2,681,492
		4 総務費 負担 金												森林整備地域活動支援交付金 427,500
		1 総務費 補助 金	888,000			888,000								災害救助法に基づく負担金 1,295,254
		2 民生費 補助 金	134,929,000	△1,325,000		133,604,000								210,000
		1 総務費 補助 金	888,000			888,000								978,000
		2 民生費 補助 金	115,066,000	2,207,000		117,273,000								978,000
		1 社会福祉費 補助 金												978,000
		2 児童福祉費 補助 金												978,000
		3 老人福祉費 補助 金												978,000
		3 衛生費	2,785,000	△86,000		2,699,000								210,000
														2,660,000
														2,450,000
														1,641,000
														1,641,000
														48,154,000
														48,154,000
														63,617,637
														63,617,637
														113,412,637
														113,412,637
														20,000
														80,000
														23,220,093
														5,979,000
														187,000
														34,079,044
														52,500
														882,000
														125,000
														42,000
														46,855,000
														250,000
														1,619,000
														22,000
														210,000

(単位：円)

調定額	収入済額	不納欠損額	収入未済額	備考
2,265,000	2,265,000			健康推進事業費補助金 長崎県フッ化物洗口推進事業費補助金
395,000	185,000		210,000	長崎県海岸漂着物地域対策推進事業補助金
9,733,250	9,733,250			
9,613,700	9,613,700			農業委員会交付金 中山間地域等直接支払 市町村推進事業補助金 長崎県鳥獣被害防止総合対策事業補助金 未来を創る園芸産地支援事業費補助金 ながさき鳥獣被害防止総合対策事業費補助金 備かるながさき水田経営育成支援事業費補助金 経営所得安定対策等推進事業費補助金 農地集積・集約化対策費補助金 多面的機能支払推進交付金 青年就農給付金(経営開始型)
111,000	111,000			ながさき森林づくり担い手対策事業補助金
8,550	8,550			水産多面的機能発揮対策推進交付金
165,520	165,520			
165,520	165,520			長崎県消費者行政活性化補助金
584,100	584,100			
584,100	584,100			長崎県耐震・安心住まいづくり支援事業補助金 長崎県3世代同居・近居促進事業補助金
863,000	863,000			
290,000	290,000			土曜日の教育支援体制構築事業補助金 長崎っ子を育む地域・家庭教育力向上推進事業補助金
573,000	573,000			学力向上のための非常勤講師等配置支援事業補助金
129,000	129,000			
129,000	129,000			長崎県消防団充実強化促進事業費補助金
83,470,102	83,470,102			
76,834,352	76,834,352			
1,278,000	1,278,000			市町村権限移譲等交付金(全世帯配布) 入権発活動地方委託事業委託金 市町村権限移譲等交付金(土地確認)

款	項	目	予算			現		額	
			当初予算額	補正予算額	繰越事業費繰越財源充当額	計	区	節	金額
		補助金							2,347,000
		4 農林水産業費県補助金	15,075,000	△4,508,000		10,567,000			352,000
									10,298,000
		5 商工費県補助金	178,000			178,000			
		6 土木費県補助金	723,000	300,000		1,023,000			169,000
									100,000
		7 教育費県補助金	214,000	633,000		847,000			178,000
									1,023,000
									274,000
		8 消防費県補助金	75,305,000	6,794,000		82,099,000			573,000
									129,000
		3 委託金	71,473,000	4,026,000		75,499,000			129,000
									1,275,000

(単位：円)

款	項	目	予			算		現		額	
			当初予算額	補正予算額	繰越事業費繰越財源充当額	計	区	分	節	金額	
		2 民生費委託金	1,084,000	123,000		1,207,000					61,702,246
		3 衛生費委託金	3,000	283,000		286,000					1,146,249
		4 農林水産業費委託金	51,000	14,000		65,000					11,389,230
		5 商工費委託金	14,000			14,000					1,318,627
		6 土木費委託金	2,638,000	2,348,000		4,986,000					1,236,710
		7 教育費委託金	42,000			42,000					1,236,710
											286,000
											286,000
											65,000
											65,000
											17,000
											17,000
											4,988,040
											12,000
											4,975,040
											1,000
											43,000
											43,000

測定額	収入済額	不納欠損額	収入未済額	備考
61,702,246	61,702,246			個人県民税徴収取扱費委託金 61,702,246
1,146,249	1,146,249			人口動態調査事務委託金 56,249 市町村権限移譲等交付金(旅券) 1,090,000
11,389,230	11,389,230			参議院議員通常選挙事務委託金 11,389,230 長崎県南部海浜区漁業調整委員会委員選挙事務委託金 16,839 在外選挙人名簿登録事務委託金 2,798
1,318,627	1,318,627			学校基本調査事務委託金 5,000 工業統計調査事務委託金 4,000 市町村権限移譲等交付金(異動人口調査) 22,000 経済センサス事務委託金 1,268,800 統計調査員確保対策事業委託金 18,827
1,236,710	1,236,710			
1,236,710	1,236,710			原簿被導者対策事務交付金 1,011,200 職込者等の選族に対する特別用慰金等支給事務交付金 7,220 市町村権限移譲等交付金(障害) 213,000 生活のしづらさに関する調査委託金 5,290
286,000	286,000			
286,000	286,000			市町村権限移譲等交付金(墓地) 29,000 市町村権限移譲等交付金(公害) 174,000 市町村権限移譲等交付金(鳥獣補償) 83,000
65,000	65,000			
65,000	65,000			市町村権限移譲等交付金(農林水産) 15,000 農地中間管理機構業務委託金 50,000
17,000	17,000			
17,000	17,000			市町村権限移譲等交付金(商工) 17,000
4,988,040	4,988,040			
12,000	12,000			市町村権限移譲等交付金(土木) 12,000
4,975,040	4,975,040			市町村権限移譲等交付金(港湾) 4,487,000 港湾緑地管理委託金 473,040 港湾統計調査事務委託金 15,000
1,000	1,000			市町村権限移譲等交付金(都市計画) 1,000
43,000	43,000			
43,000	43,000			市町村権限移譲等交付金(史跡) 1,000

(単位：円)

調定額	収入済額	不納欠損額	収入未済額	備考
10,333,730	10,333,730			
3,760,284	3,760,284			
2,461,167	2,461,167			
2,461,167	2,461,167			土地貸付収入 2,461,167
1,299,117	1,299,117			
1,299,117	1,299,117			財政調整基金運用収入 533,915 減債基金運用収入 374,188 ふるさとづくり基金運用収入 68,424 地域福祉ボランティア基金運用収入 80,682 防災基金運用収入 8,282 奨学資金貸付基金運用収入 194 21世紀ふれあい基金運用収入 37,465 土地開発基金運用収入 14,825 用品調達基金運用収入 16 国際交流基金運用収入 21,618 収入印紙及び長崎県証券購買基金運用収入 26 教育振興基金運用収入 159,482
6,573,446	6,573,446			
6,573,446	6,573,446			
6,573,446	6,573,446			普通財産売却収入 6,524,982 部分林売却収入 48,464
26,388,252	26,388,252			
26,388,252	26,388,252			
22,252	22,252		22,252	
22,252	22,252		22,252	社会福祉費寄附金 22,252

款	項	目	予算			現		額	
			当初予算額	補正予算額	継続費及び繰越事業費繰越財源充当額	計	区分	金額	
15 財産収入	1 財産運用収入	1 財産貸付収入	1,214,000	1,391,000		2,605,000	託金		
			1,213,000	1,391,000		2,604,000			
			1,201,000			1,201,000	1 土地貸付収入	1,201,000	
		2 利子及び配当金	12,000	1,391,000		1,403,000	1 利子及び配当金	1,403,000	
16 寄附金	2 財産売却収入	1 不動産売却収入	1,000			1,000			
			1,000			1,000			
							1 不動産売却収入	1,000	
		10,000	24,955,000		24,965,000				
1 寄附金	1 一般寄附金	2 総務費寄附金	10,000	24,955,000		24,965,000			
			1,000			1,000	1 一般寄附金	1,000	
			1,000			1,000	1 総務管理費寄附金	1,000	
		1,000	21,000		22,000	3 民生費寄附金	22,000		
	4 商工費寄附金	1,000			1,000	1 社会福祉費寄附金	22,000		

(単位：円)

測定額	収入済額	不納欠損額	収入未済額	備考
2,000,000	2,000,000			
1,000,000	1,000,000			小学校費寄附金 1,000,000
1,000,000	1,000,000			社会教育費寄附金 1,000,000
24,366,000	24,366,000			
24,366,000	24,366,000			ふるさと長与応援寄附金 24,366,000
407,074,861	407,074,861			
9,023,000	9,023,000			
1,471,000	1,471,000			
1,471,000	1,471,000			駐車場事業特別会計繰入金 1,471,000
37,000	37,000			
37,000	37,000			後期高齢者医療特別会計繰入金 37,000
7,515,000	7,515,000			
7,515,000	7,515,000			土地区画整理事業特別会計繰入金 7,515,000

款	項	目	予算			現		額	
			当初予算額	補正予算額	継続事業費繰越財源充当額	計	区分	節	金額
		附金						1 商工費寄附金	1,000
		5 土木費寄附金	1,000			1,000			
		6 消防費寄附金	1,000			1,000		1 消防費寄附金	1,000
		7 教育費寄附金	4,000	1,998,000		2,002,000		1 小学校費寄附金	1,000,000
								2 中学校費寄附金	1,000
								3 幼稚園費寄附金	1,000
								4 社会教育費寄附金	1,000,000
		8 ふるさと長与応援寄附金		22,936,000		22,936,000		1 ふるさと長与応援寄附金	22,936,000
			674,444,000	△286,416,000		408,028,000			
17 繰入金									
	1 特別会計繰入金		3,000	9,021,000		9,024,000			
		1 駐車場事業特別会計繰入金	1,000	1,470,000		1,471,000		1 駐車場事業特別会計繰入金	1,471,000
		2 後期高齢者医療特別会計繰入金	1,000	36,000		37,000		1 後期高齢者医療特別会計繰入金	37,000
		3 土地区画整理事業特別会計繰入金	1,000	7,515,000		7,516,000		1 土地区画整理事業特別会計繰入金	7,516,000

(単位：円)

款	項	目	予算			現		額		収入未済額	不納欠損額	収入済額	備考
			当初予算額	補正予算額	継続費及び繰越事業費繰越財源充当額	計	区分	金額					
	2	基金繰入金	674,441,000	△275,437,000		399,004,000					398,051,861		
	1	財政調整基金繰入金	584,016,000	△284,102,000		299,914,000	1 財政調整基金繰入金	299,914,000			299,914,000	財政調整基金繰入金	299,914,000
	2	国際交流基金繰入金	440,000			440,000	1 国際交流基金繰入金	440,000			440,000	国際交流基金繰入金	440,000
	3	ふるさとづくり基金繰入金	1,100,000			1,100,000	1 ふるさとづくり基金繰入金	1,100,000			534,248	ふるさとづくり基金繰入金	534,248
	4	地域福祉ボランティア基金繰入金	17,281,000	1,815,000		19,096,000	1 地域福祉ボランティア基金繰入金	19,096,000			19,096,000	地域福祉ボランティア基金繰入金	19,096,000
	5	防災基金繰入金	399,000	140,000		539,000	1 防災基金繰入金	539,000			539,028	防災基金繰入金	539,028
	6	教育振興基金繰入金	70,505,000	6,710,000		77,215,000	1 教育振興基金繰入金	77,215,000			77,215,920	教育振興基金繰入金	77,215,920
	7	21世紀ふれあい基金繰入金	700,000			700,000	1 21世紀ふれあい基金繰入金	700,000			312,665	21世紀ふれあい基金繰入金	312,665
18	繰越金		50,000,000	222,594,000	64,488,000	337,082,000					337,082,873		
	1	繰越金	50,000,000	222,594,000	64,488,000	337,082,000					337,082,873		
	1	繰越金	50,000,000	222,594,000	64,488,000	337,082,000	1 繰越金	337,082,873			337,082,873	繰越金	337,082,873

17 款 繰入金 1 項 特別会計繰入金 3 目 土地区画整理事業特別会計繰入金

(単位：円)

調定額	収入済額	不納欠損額	収入未済額	備考
139,191,415	136,211,355		2,980,060	
2,256,252	2,256,252			
2,256,252	2,256,252			
2,256,252	2,256,252			2,256,252
				延滞金
49,247	49,247			
49,247	49,247			
49,247	49,247			町預金利子
53,260,552	50,280,492		2,980,060	
53,260,552	50,280,492		2,980,060	
53,260,552	50,280,492		2,980,060	小規模企業振興資金預託金元利回収金 30,000,296 災害復旧資金貸付金元利回収金(滞納繰越分) 280,000 小規模企業創業支援資金預託金元利回収金 20,000,196
8,831,910	8,831,910			
8,831,910	8,831,910			
8,831,910	8,831,910			後期高齢者医療健康診査委託費 8,831,910
74,793,454	74,793,454			
74,793,454	74,793,454			
74,793,454	74,793,454			キャラクターグッズ販売料 293,948 現金自動預入支払機設置使用料 720,000 滞納処分費 305,443 ふれあい農園使用料 561,000 農業者年金事務委託手数料 203,000 清涼飲料水自動販売機設置使用料 3,655,514 火災保険料 302,610 各種施設電話使用料 4,690 各種施設コピー使用料 219,580 一般コミュニケーション助成金 2,400,000 ながし検定デキストア私取入 5,100 長与町郷土誌私取入 16,000

款	項	目	予			算		現		額	
			当初予算額	補正予算額	継続事業費繰越財源充当額	計	区	節	分	金額	
19 諸収入	1 延滞金、加算金及び過料		112,567,000	20,099,000		132,666,000					
		1 延滞金	1,651,000			1,651,000					
		加算金及び過料	1,651,000			1,651,000				1,650,000	
	2 町預金利子		173,000			173,000					
		1 町預金利子	173,000			173,000					
	3 貸付金元利収入		50,562,000			50,562,000					
		1 貸付金元利収入	50,562,000			50,562,000					50,562,000
	4 受託事業収入		9,975,000			9,975,000					
		1 後期高齢者医療受託事業収入	9,975,000			9,975,000					9,975,000
	5 雑入		50,206,000	20,099,000		70,305,000					
1 雑入		50,205,000	20,099,000		70,304,000					70,304,000	

(単位：円)

款	項	目	予			現		額	
			当初予算額	補正予算額	繰越事業費繰越財源充当額	計	区	節	金額
		2 弁償金	1,000			1,000			
							1,000		
								1 弁償金	1,000

測定額	収入済額	不納欠損額	収入未済額	備考
				都市計画地図売払収入 81,500 太陽光発電電余剰電力売払収入 29,904 庁舎電話使用料 18,189 庁舎コピー使用料 245,614 高齢介護合算療養費支給に伴う福祉医療費返還金 153,886 各種祝金 20,000 養育医療費返還金 556,448 テニスコート広場コイロッカー使用料 22,650 資源売払収入 9,034,055 丸田荘利用料 3,830,009 中尾城公園施設利用者傷害保険料精算金 695,400 収入印紙及び長崎県証紙売りさばき手数料 563,335 電柱等設置使用料 42,570 長崎県市町村振興協会国際交流支援事業補助金 1,758,000 「ながよ町の自然」売払収入 5,000 後期高齢者医療制度特別対策補助金 913,325 長崎県市町村社会物産展事業助成金 500,000 長与町民文化ホールチケット売払収入 1,328,200 研修助成金収入 371,153 通年度町外障害児通園事業負担金精算金 91,192 福祉医療費返還金 80,864 広告掲載料 612,600 在宅当番医制事業運営負担金 1,834,000 町営住宅光インターネット装置設置料 77,640 境界立会他証明書等交付手数料 12,000 通年度長与・時津環境施設組合運営負担金精算金 18,680,838 町勢要覧等売払収入 1,000 職地実習受入謝金 113,600 長崎県市町村振興協会地域活性化支援事業助成金 3,031,350 町村有自動車損害共済金 611,284 長崎県市町村振興協会市町村配分金 19,127,000 保健事業参加者負担金 124,502 陶器制作料 1,073,300 公文書閉示費用負担金 774 通年度一時借入金利子償還金返還金 106,162 消防団員安全装備品整備等助成金 128,000 議会運営・議会活性化調査研究視察経費補助金 70,400 使用済小型電子機器等引渡し収入 1,935 長与町総合計画画売払収入 1,000 学校給食廃食用油売払収入 46,950 トイレットペーパー売払収入 29,160 ニュータウン防災センター電気使用料 63,185 各種施設電気使用料 4,594 ねんりんビック通帳利息分 1 スポーツ安全保険広報活動協力費 5,000

(単位：円)

調定額	収入済額	不納欠損額	収入未済額	備考
1,367,370,000	1,367,370,000			
1,367,370,000	1,367,370,000			
426,700,000	426,700,000			
416,200,000	416,200,000			土地区画整理事業充当起債 街路事業充当起債
10,500,000	10,500,000			公園整備事業充当起債
361,900,000	361,900,000			
361,900,000	361,900,000			防災行政無線デジタル化事業充当起債 小型動力ポンプ付種載車購入費充当起債
69,200,000	69,200,000			
69,200,000	69,200,000			中学校施設整備事業充当起債
481,470,000	481,470,000			
481,470,000	481,470,000			臨時財政対策債
27,500,000	27,500,000			
17,600,000	17,600,000			地方公共団体情報セキユリティ強化対策事業充当起債
9,900,000	9,900,000			防犯LED化事業充当起債
600,000	600,000			
600,000	600,000			災害復旧事業充当起債
13,600,702,782	13,149,545,566	3,767,736	447,389,480	

款	項	目	予算			現		額	
			当初予算額	補正予算額	継続費及び繰越事業費繰越財源充当額	計	区分	金額	
20 町債	1 町債		1,306,600,000	217,070,000	171,700,000	1,695,370,000			
			1,306,600,000	217,070,000	171,700,000	1,695,370,000			
		1 土木債	414,000,000	186,200,000	154,100,000	754,300,000			
							1 都市計画事業債	743,800,000	
							2 市街地整備総合交付金事業債	10,500,000	
							1 消防施設整備事業債	361,900,000	
		2 消防債	355,300,000	6,600,000		361,900,000			
		3 教育債	47,300,000	21,900,000		69,200,000			
		4 臨時財政対策債	490,000,000	△8,530,000		481,470,000			
		5 総務債		10,300,000	17,600,000	27,900,000			
		6 災害復旧債				600,000			
		歳入合計	12,106,723,000	957,037,000	487,392,000	13,551,152,000			

(単位：円)

支出済額	翌年度		繰越額	繰越費	繰越し	不用額	備考
	継続費	通次繰越					
2,296,550						78,450	赤外線マイクシステムリース料 557,280
1,222,402,239		3,217,000				56,845,761	各種講習会等負担金 30,450 長崎県町内議長会負担金 2,066,100 長崎県空港活性化推進協議会負担金 10,000 長崎新幹線・鉄道利用促進協議会負担金 10,000 西彼杵郡町議会正副議長会負担金 180,000
926,122,175						35,413,825	
304,827,906						10,814,094	
3,249,500						567,500	行政改革推進委員会報酬 56,800 防災会議委員会報酬 28,000 危機管理専門員報酬 3,000,000 表彰審議専門委員会委員報酬 42,000 行政不服審査委員会報酬 122,700
88,079,893						1,154,107	特別職 18,576,000 職員 69,503,893
109,659,851						149	扶養手当 2,466,000 住居手当 1,801,500 通勤手当 737,920 特殊勤務手当 74,000 時間外勤務手当 8,794,126 管理職手当 3,690,140 期末手当 16,775,467 勤勉手当 10,619,078 児童手当 1,180,000 退職手当 50,134,480 特別職期末手当 5,998,500 特別職退職手当 7,388,640
45,513,277						1,766,723	共済組合負担金 21,847,383 公務災害補償基金負担金 1,343,889 共済組合追加費用負担金 15,777,892 恩給組合条例給付費用負担金 370,567 特別職共済組合負担金 4,155,618 特別職公務災害補償基金負担金 24,453 非常勤職員公務災害補償組合負担金 1,143,342 社会保険料 783,605 特定健康診査等負担金 66,528
						1,000	
248,940						4,060	パナト賃金 248,940

款	項	目	予			算		現		額	
			当初予算額	補正予算額	繰越額	繰越額	繰越額	繰越額	計	区分	金額
2 総務費	1 総務管理費	1 一般管理費	1,229,090,000	1,141,000	40,830,000	11,404,000	1,282,465,000		19 負担金、補助及び交付金	2,375,000	
			929,883,000	1,023,000	30,807,000	△177,000	961,536,000				
			314,180,000	155,000		1,307,000	315,642,000		1 報酬	3,817,000	
									2 給料	89,234,000	
									3 職員手当等	109,660,000	
									4 共済費	47,280,000	
									5 災害補償費	1,000	
									7 賃金	253,000	

(単位：円)

支出済額	翌年度繰越		不 用 額	備考
	継続費 繰越額	繰越 計 額		
2,032,000			527,000	謝礼 自治功労者表彰費 産業医報償費 顧問弁護士報償費 平和事業謝礼
3,835,770			1,398,230	普通旅費 研修旅費 費用弁償
1,925,975			1,074,025	町長交際費
10,692,712			1,303,288	消耗品費 食糧費 印刷製本費 修繕料
19,282,332			235,668	郵便料 クリーニング料 通信運搬費 手数料 総合賠償補償保険料
9,541,012			2,022,988	職員健康診断委託料 長崎県公平事務委託料 研修委託料 秘書業務委託料 看板作成委託料 職員採用試験事務委託料 物産整備支援業務委託料 郵便料金システム保守委託料 イメーシキヤフクター商品等製作委託料 結婚用送迎業務委託料 文書廃棄処理委託料 救援物資仕分業務委託料 救援物資配送業務委託料
1,571,090			333,910	自動車借上料 有料道路等使用料 駐車場使用料 入場料 職員採用試験会場施設使用料 物産検査システム使用料 郵便料金システムリース料 イベント用品レンタル料
9,195,554			425,446	長崎県町村会負担金 長崎県派遣職員負担金 自衛隊父兄会補助金 職員厚生費

款	項	目	予		算		現		額		
			当初予算額	補正予算額	繰越事業費 繰越額	予備費支出 及び 流用増減	計	区分	節	金額	
									8 報償費		2,559,000
									9 旅費		5,234,000
									10 交際費		3,000,000
									11 需用費		11,996,000
									12 役務費		19,518,000
									13 委託料		11,564,000
									14 使用料 及び賃 借料		1,905,000
									19 負担金 、補助 及び交 付金		9,621,000

(単位：円)

支出済額	翌年		年度繰越		繰越事業繰上	不用額	備考
	継続費	繰越	明許	繰越			
							長崎入道擁護委員協議会負担金 200,000 森明協会長崎県支部事業費負担金 9,500 各種講習会負担金 1,200,531 長崎県社会保険協定会費 10,000 長崎県水難救済会負担金 70,000 九州北部ノ亞船安全協定会費 30,000 西彼岸防衛協定会費 20,000 日本非核宣言自治体協議会負担金 20,000 長崎県市町村行政振興協議会事業負担金 525,000 長与シーサイドマルシェ補助金 791,000 支援負担金 500,000
10,978,366						2,007,634	
30,000							記念品代 30,000
72,860						4,140	普通旅費 69,180 研修旅費 3,680
6,022,106						1,981,894	消耗品費 34,179 食糧費 6,000 印刷製本費 5,981,927
4,838,400						21,600	町勢要覧作成業務委託料 3,218,400 ホームレス保護更新業務委託料 1,620,000
15,000							日本広報協定会費 15,000
36,645,742						126,258	
15,993,600						1,400	職員 15,993,600
12,254,006						994	扶養手当 726,000 住居手当 942,000 通勤手当 96,000 時間外勤務手当 3,007,145 管理職手当 747,600 期末手当 3,989,555 勤続手当 2,505,706 児童手当 240,000
5,357,760						240	共済組合負担金 5,357,760
35,060						14,940	普通旅費 35,060
239,848						44,152	消耗品費 239,848
2,322,000						64,000	公会計整備業務委託料 2,322,000

款	項	目	予		算		現		額	
			当	補	繰越	繰越	計	区	節	
		2 文書 広報 費	12,986,000				12,986,000			
									8 報償費	30,000
									9 旅費	77,000
									11 需用費	8,004,000
									13 委託料	4,860,000
									19 負担金 、補助 及ひ交 付金	15,000
		3 財政 管理 費	36,125,000	508,000			36,672,000	39,000	2 給料	15,995,000
									3 職員手 当等	12,255,000
									4 共済費	5,358,000
									9 旅費	50,000
									11 需用費	284,000
									13 委託料	2,386,000

(単位：円)

支出済額	翌年度繰越			不用額	備考
	継続費	繰越明許費	繰越繰越し		
217,728				272	起債管理システムリース料
124,740				260	一般備品購入費
1,000					震災復興特別交付税返還金
30,058,018				845,982	
14,898,917				83	職員
8,197,056				775,944	扶養手当 住居手当 通勤手当 時間外勤務手当 管理職手当 期末手当 勤続手当
4,570,195				59,805	共済組合負担金 社会保険料
1,354,860				1,140	青尼休業等代替職員賃金
11,250				7,750	普通旅費
747,748				252	消耗品費 印刷製本費 コピー料
138,672				328	複写機借上料
139,320				680	一般備品購入費
130,497,509				8,919,491	
				43,000	
40,700				25,300	普通旅費
31,632,828				2,021,172	消耗品費 燃料費 印刷製本費 水道使用料 下水道使用料 電気使用料

款	項	目	予算			算			現		額	
			当初予算額	補正予算額	繰越事業費 繰越額	繰越事業費 繰越額	予備費支出 及び 流用増減	計	区分	金額		
4	会計 管理 費		40,655,000	△7,820,000		30,904,000	14 使用料 及び賃 借料	218,000				
							18 備品購 入費	125,000				
							23 償還金 、利子 及び割 引料	1,000				
							2 給料	14,899,000				
							3 職員手 当等	8,973,000				
							4 共済費	4,630,000				
							7 賃金	1,356,000				
							9 旅費	19,000				
							11 需用費	748,000				
							14 使用料 及び賃 借料	139,000				
							18 備品購 入費	140,000				
5	財産 管理 費		140,384,000	△967,000	139,417,000	1 報酬	43,000					
						9 旅費	66,000					
						11 需用費	33,654,000					

(単位：円)

支出済額	翌年度繰越		不 用 額	備考
	継続費 通次繰越	繰越 明許費		
				修繕料 ガス使用料 コピー料
6,222,792			390,208	電話料 火災保険料 自動車損害賠償責任保険料及び登録・車検手数料 インターネット接続料 自動車損害共済金
39,413,220			2,842,780	E S C Oカービス委託料 消防用設備等点検委託料 電話交換委託料 印刷機保守委託料 自動車保守点検委託料 電子交換機設備保守委託料 庁舎敷地内樹木剪定及び害虫駆除業務委託料 議場放送システム点検委託料 公共用地雑草刈り委託料 高田駅トイレ清掃委託料 庁舎警備保守委託料 空気清浄機保守委託料 長与駅警備委託料 庁舎管理業務委託料 庁舎清掃委託料 長与駅清掃管理委託料 公用車洗車委託料 公有財産管理システム等業務委託料 発注管理システム保守点検委託料 自動丁合機保守委託料 庁舎駐車場警備委託料 芝生広場管理業務委託料 電動車椅子保守点検委託料
9,135,262			728,738	複写機借上料 電算機器借上料 放送受信料 印刷機リース料 敷マント賃借料 自動丁合機リース料 自動紙折機リース料 BGM受信料 敷マント及びビトレ洗浄装置賃借料 長与駅駐輪場用地賃借料 公用車リース料 工事実績情報サービス使用料

款	項	目	予		算		現		額	
			当初予算額	補正予算額	繰越事業費 繰越額	予備費支出 及び 流用増減	計	区分	金額	
										12 役務費 6,613,000
										13 委託料 42,256,000
										14 使用料 及び賃 借料 9,864,000

(単位：円)

支出済額	翌年度繰越		繰越額	不用額	備考
	継続費	繰越明許費			
5,107,536				156,464	庁舎耐震整備改良工事費 普通財産整備工事費
1,146,549				18,451	一般備品購入費
37,756,922				2,596,078	長手町公共施設等管理公社補助金 安全運転管理者協議会負担金 事業所用車輛負担金
41,700				97,300	自動車重量税
908,103				105,897	
908,103				105,897	財政調整基金積立金 減債基金積立金
43,459,938				1,657,062	
2,145,800				243,200	交通安全対策協議会委員報酬 交通指導員報酬
255,000				45,000	高齢者自動車運転免許証自主返納奨励金
426,710				3,290	普通旅費 費用弁償
23,452,537				306,463	消耗品費 食糧費 印刷製本費 電気使用料 修繕料
29,600				32,400	交通少年団スポーツ傷害保険料
4,750				104,000	
13,259,700				250	有料道路等使用料
3,885,841				798,300	カーブミラー設置工事費 防犯灯新設改良工事費 交通安全対策工事費
				124,159	交通安全指導員設置負担金 時津警察管内交通安全対策協議会負担金 交通安全対策推進団体補助金 長崎県交通安全指導員連絡協議会負担金 交通安全講習会負担金 時津警察署地区連合防犯協会負担金

款	項	目	予算			算		現		額	
			当初予算額	補正予算額	繰越額	繰越額	繰越額	計	区分	金額	
		6 財政調整基金費		2,000	1,012,000			1,014,000			
		7 交通安全対策費	33,617,000	11,500,000			45,117,000				
											1,165,000
											5,264,000
											40,353,000
											139,000
											1,014,000
											2,389,000
											300,000
											430,000
											23,759,000
											62,000
											104,000
											5,000
											14,058,000
											4,010,000

(単位：円)

支出済額	翌年度繰越		繰越事業繰越し	不用額	備考
	継続費	明許費			
					長与町防犯協会補助金 666,000 長崎犯罪被害者支援センター負担金 26,000
63,589,452				7,023,548	
168,800				352,200	男女共同参画推進委員会報酬 98,800 まち、ひと、しごと創生推進委員報酬 70,000
26,882,140				860	職員 26,882,140
15,484,823				528,177	扶養手当 380,000 住居手当 324,000 通勤手当 205,680 時間外勤務手当 892,168 管理職手当 1,609,090 期末手当 6,977,548 勤続手当 4,361,337 児童手当 735,000
7,545,597				448,403	共済組合負担金 7,545,597
1,187,820				872,180	青尼休業等代替職員賃金 1,187,820
30,000				121,000	講師謝礼 30,000
246,140				309,860	普通旅費 220,140 費用弁償 26,000
285,016				105,984	消耗品費 224,063 食糧費 60,953
8,760,960				3,746,040	地域公共交通網改善計画策定業務委託料 2,916,000 公共施設等総合管理計画策定支援業務委託料 5,844,960
2,290				17,710	有料道路等使用料 2,290
2,974,248				522,752	長与町国際交流協会補助金 2,200,000 長崎県日中親善協議会負担金 10,000 長崎県国際交流協会会費 22,000 「都市と農山漁村の共生・対流」長崎県協議会会費 5,000 長崎県空港活性化推進協議会負担金 10,000 大学による地域活性化事業補助金 234,248 長崎新幹線・鉄道利用促進協議会負担金 50,000 長崎留学生支援センター運営費負担金 48,000 男女共同参画推進事業補助金 53,000 長崎県移住促進センター運営費負担金 342,000

款	項	目	予		算		現		額	
			当	補	繰	繰	計	区	節	
		8 企画費	70,601,000	△5,116,000			5,128,000	70,613,000		
									1 報酬	521,000
									2 給料	26,883,000
									3 職員手当等	16,011,000
									4 共済費	7,994,000
									7 賃金	2,060,000
									8 報償費	151,000
									9 旅費	556,000
									11 需用費	391,000
									13 委託料	12,507,000
									14 使用料及び賃借料	20,000
									19 負担金、補助及び交付金	3,497,000

(単位：円)

支出済額	翌年度繰越			不用額	備考
	継続費	繰越	繰越し		
21,618				382	国際交流基金積立金
174,947,819				792,181	
19,690				11,310	普通旅費
1,336,051				51,949	消耗品費 修繕料
58,444,575				130,425	ドメイン管理手数料 回線使用料 データセンターサービス利用型基幹システム使用料
65,006,712				340,288	電算システム運用開発委託料 町字名マスター保守委託料 ホスティング委託料 裁断機保守委託料 圧着機保守委託料
47,767,847				240,153	電子計算機及び周辺機器等リース料 裁断機リース料 圧着機リース料 ウイルス対策ソフト使用料
217,944				56	一般備品購入費
2,155,000				18,000	地方公共団体情報システム機構負担金 社会保障・税番号制度中間サーバー・プラットフォーム負担金
104,975,873				1,231,127	
27,209,451				549	職員
17,237,124				876	扶養手当 住居手当 通勤手当 時間外勤務手当 管理職員特別勤務手当 管理職手当 期末手当 勤続手当 児童手当
8,586,632				102,368	共済組合負担金
13,296,100				241,900	自治会長報償費
163,890				131,110	普通旅費

款	項	目	予算			現	額	
			当初予算額	補正予算額	繰越事業費 繰越額		計	区分
9 電子 計算 費		166,615,000	△16,962,000	26,087,000	175,740,000	25	積立金	22,000
							9 旅費	31,000
							11 需用費	1,388,000
							12 役員費	58,575,000
							13 委託料	65,347,000
							14 使用料 及び賃 借料	48,008,000
							18 備品購 入費	218,000
							19 負担金 、補助 及び交 付金	2,173,000
							2 給料	27,210,000
							3 職員手 当等	17,238,000
10 地域 振興 費		87,494,000	18,713,000	106,207,000	4	共済費	8,689,000	
						8 報償費	13,538,000	
						9 旅費	295,000	

(単位：円)

支出済額	翌年度繰越		繰越費	繰越額	不用額	備考
	継続費	繰越				
194,572					393,428	費用弁償 18,000 消耗品費 80,494 食糧費 43,878 印刷製本費 70,200
					53,000	
507,980					5,020	自治会配布業務委託料 507,980
28,682,700					300,300	自治会長研修補助金 930,000 自治会振興補助金 20,491,000 地域振興補助金 4,500,000 ふるさとづくり推進事業補助金 300,000 長崎県地域づくりネットワーク協議会負担金 61,700 コミュニティ助成事業補助金 2,400,000
9,097,424					2,576	ふるさとづくり基金積立金 9,097,424
13,452,429					1,097,571	
2,400,000						館長報酬 2,400,000
378,584					12,416	社会保険料 378,584
1,215,360					75,640	パート賃金 1,215,360
4,004,883					587,117	消耗品費 277,173 燃料費 67,043 食糧費 5,670 印刷製本費 34,560 水道使用料 253,584 下水道使用料 115,160 電気使用料 2,629,134 修繕料 622,559
328,640					13,360	電話料 105,794 火災保険料 91,558 総合保険料 86,000 ピアノ調律手数料 9,000 インターネット接続料 36,288
4,898,360					406,640	消防用設備等点検委託料 28,080 電気保安業務点検委託料 136,080 エレベーター等保守点検委託料 614,952 施設清掃委託料 754,360 施設管理委託料 2,747,418 施設警備委託料 233,280 自動車保守委託料 34,560

款	項	目	予算			算		現		額	
			当初予算額	補正予算額	繰越額	繰越額	繰越額	繰越額	計	区分	金額
		11 長与町ふれあいセンター管理費	14,550,000					14,550,000			
									1 報酬	2,400,000	
									4 共済費	391,000	
									7 賃金	1,291,000	
									11 需用費	4,592,000	
									12 役員費	342,000	
									13 委託料	5,305,000	
											11 需用費 588,000
											12 役員費 53,000
											13 委託料 513,000
											19 負担金、補助及び交付金 28,983,000

(単位：円)

支出額	翌年度繰越		繰越額	繰越額	不用額	備考
	継続費	繰越明許費				
26,200					52,800	固定資産評価審査委員会委員報酬
60,646,631					45,369	職員
41,408,742					258	扶養手当 住居手当 通勤手当 特別勤務手当 時間外勤務手当 管理職手当 期末手当 勤労手当 児童手当
18,472,205					1,927,795	共済組合負担金
16,000						記念品代
182,780					193,220	普通旅費 研修旅費 費用弁償
10,470,202					546,798	消耗品費 食糧費 印刷製本費
3,859,973					566,027	広告料 通信運搬費 ふるさと納税ポータルサイト利用料 ふるさと納税代理納付システム利用料
38,016					57,984	ふるさと納税業務委託料
84,000						各種講習会等負担金 長崎地区税務連絡協議会負担金 資産評価システム研究センター負担金
55,197,478					10,066,522	
3,334,490					7,510	徴収嘱託員報酬 収納推進専門員報酬
139,776					16,224	社会保険料
3,892,320					258,680	パベート賃金 育児休業等代替職員賃金
235,580					286,420	普通旅費 費用弁償

款	項	目	予算			算		現		額	
			当初予算額	補正予算額	繰越事業費繰越額	繰越事業費繰越額	予備費支出及び流用増減	計	区分	金額	
		総務費									
		2 賦課徴収費	59,359,000	5,905,000				65,264,000			
		1 報酬									79,000
		2 給料									60,692,000
		3 職員手当等									41,409,000
		4 共済費									20,400,000
		8 報償費									16,000
		9 旅費									376,000
		11 需用費									11,017,000
		12 役務費									4,426,000
		13 委託料									96,000
		19 負担金、補助及び交付金									84,000
		4 共済費									156,000
		7 賃金									4,151,000
		9 旅費									522,000

(単位：円)

支出済額	翌年度繰越		繰越事業繰越し	不用額	備考
	継続費	明許費			
3,615,645				1,010,355	消耗品費 印刷製本費
2,573,007				623,993	口座振替手数料 コンビニ収納手数料 通信運搬費 預貯金照会手数料 軽自動車検査情報料
29,288,109				872,891	抽籤引当修正業務委託料 住民税電子データハンズ委託料 評価書に伴う固定資産(土地)鑑定業務委託料 評価書に伴う固定資産(土地)評価業務委託料 下落修正に伴う固定資産(土地)鑑定業務委託料 下落修正に伴う固定資産(土地)評価業務委託料 申告相談業務委託料 評価書に伴う航空写真撮影業務委託料 納付書処理業務委託料 課税資料等スキマニヤニング作業委託料
5,461,559				55,441	複写機借上料 有料道路等使用料 駐車場使用料 家屋評価システムリース料 地方税電子申告システム利用料 イメージ管理システム利用料
29,160				840	一般備品購入費
999,132				42,868	軽自動車課税資料負担金 地方税電子化協議会負担金
				500,000	
5,628,700				6,391,300	選付金
73,097,026		3,217,000		5,547,974	
73,097,026		3,217,000		5,547,974	

款	項	目	予算			現		額		
			当初予算額	補正予算額	繰越事業費 繰越額	予備費支出 及び 流用増減	計	区分	金額	
									11 需用費	4,626,000
									12 役務費	3,197,000
									13 委託料	30,161,000
									14 使用料 及び賃 借料	5,517,000
									18 備品購 入費	30,000
									19 負担金 、補助 及び交 付金	1,042,000
									22 補償、 補填及 び賠償 金	500,000
									23 償還金 、利子 及び割 引料	12,020,000
3 戸籍 住民 基本 台帳			67,927,000	3,912,000	10,023,000			81,862,000		
	1 戸籍 住民 台帳		67,927,000	3,912,000	10,023,000			81,862,000		

(単位：円)

支出済額	翌年度繰越			不用額	備考
	継続費	繰越明許費	繰越事業繰越		
28,703,574				33,426	職員
16,005,108				571,892	扶養手当 住居手当 通勤手当 時外勤務手当 管理職手当 期末手当 勤勉手当 児童手当
8,704,651				436,349	共済組合負担金 社会保険料
1,888,740				130,260	パトロール賃金
105,700				72,300	普通旅費 研修旅費
1,830,656				234,344	消耗品費 食糧費 印刷製本費
175,657				19,343	郵便料
2,195,964				2,036	戸籍総合システム保守料 パスポート交付窓口端末機保守料 住居カード等裏面印字システム保守料 個人番号カード等印字システム保守料
6,160,536				1,464	戸籍総合システム使用料 住居カード等裏面印字システム使用料 個人番号カード等印字システムリース料
656,640				9,360	一般備品購入費
6,669,800		3,217,000		4,037,200	長崎県戸籍住民基本台帳事務協議会負担金 個人番号カード交付事業負担金
22,514,100				1,850,900	
9,537,298				193,702	
1,117,000					選挙管理委員会委員報酬
4,503,600				400	職員
2,113,145				105,855	扶養手当 通勤手当

款	項	目	予算			算		現		額				
			当初予算額	補正予算額	繰越額	繰越額	繰越額	繰越額	計	区分	金額			
費	基本台帳費									28,737,000	2 給料	28,737,000		
										16,577,000	3 職員手当等	16,577,000		
										9,141,000	4 共済費	9,141,000		
										2,019,000	7 賃金	2,019,000		
										178,000	9 旅費	178,000		
										2,065,000	11 需用費	2,065,000		
										195,000	12 役員費	195,000		
										2,198,000	13 委託料	2,198,000		
										6,162,000	14 使用料及び賃借料	6,162,000		
										666,000	18 備品購入費	666,000		
										13,924,000	19 負担金、補助及び交付金	13,924,000		
										24,365,000				
			4 選挙費			35,594,000	△11,229,000							
				1 選挙管理委員会費		10,604,000	△873,000				9,731,000			
												1 報酬	1,117,000	
												2 給料	4,504,000	
												3 職員手当等	2,219,000	

(単位：円)

支出額	翌年度繰越		繰越額	繰越し	不用額	備考
	継続費	繰越費				
4,928,535,543		125,269,000			183,910,457	
1,474,965,948		112,337,000			54,623,052	
351,457,018					11,174,982	
2,548,200					21,800	民生委員児童委員推薦会委員報酬 126,800 地域福祉ボランティア基金管理委員会委員報酬 21,400
68,654,427					698,573	児童虐待防止専門員報酬 2,400,000 職員 68,654,427
43,917,400					1,522,600	扶養手当 840,000 住居手当 779,400 通勤手当 668,990 時間外勤務手当 12,154,021 管理職手当 2,356,690 期末手当 16,158,873 勤労手当 10,359,426 児童手当 600,000
21,972,906					829,094	共済組合負担金 21,122,531 社会保険料 850,375
999,720					7,280	パート賃金 999,720
25,000						原簿受難者の管理謝礼 25,000
305,430					15,570	普通旅費 269,000 研修旅費 11,680 費用弁償 24,750
579,579					121,421	消耗品費 42,159 食糧費 12,000 印刷製本費 525,420
3,180,420					796,580	郵便料 128,478 審査支払手数料 3,051,942
5,508,776					385,224	地域福祉等推進特別支援事業委託料 1,015,000 福祉医療費システム保守委託料 493,776 生活困窮者就労準備支援事業等委託料 4,000,000
16,960					33,040	自動車借上料 16,960
78,415,289					173,711	長崎県更生保護協会補助金 321,640

款	項	目	予算			現		額	
			当初予算額	補正予算額	繰越額	繰越額	計	区分	節
3 民生費	1 社会福祉費	1 社会福祉総務費	4,546,024,000	530,791,000	180,900,000		5,237,715,000	及び交付金	
			1,229,434,000	306,878,000	103,378,000	2,236,000	1,641,926,000		
			343,289,000	21,060,000		△1,717,000	362,632,000		
								1 報酬	2,570,000
								2 給料	69,353,000
								3 職員手当等	45,440,000
								4 共済費	22,802,000
								7 賃金	1,007,000
								8 報償費	25,000
								9 旅費	321,000
								11 需用費	701,000
								12 役務費	3,977,000
								13 委託料	5,894,000
								14 使用料及び賃借料	50,000
								19 負担金	78,589,000

(単位：円)

支出済額	翌年度繰越			不用額	備考
	継続費 通次繰越	繰越 明許費	繰越 繰越し		
12,361,136				22,864	過年度自立支援給付費乗費返還金 183,393
6,916,800				200	職員 6,916,800
3,189,107				893	扶養手当 108,000 住居手当 162,000 時間外勤務手当 259,404 期末手当 1,617,977 勤勉手当 1,041,726
1,925,515				485	共済組合負担金 1,925,515
4,830				13,170	普通旅費 4,830
286,092				5,908	消耗品費 206,152 食糧費 7,400 コピー料 72,540
38,792				2,208	郵便料 38,792
2,948,123				134,877	
2,400,960				40	原簿被爆者健康生活相談員報酬 2,400,960
4,782				28,218	社会保険料 4,782
				14,000	
211,181				69,819	消耗品費 186,037 修繕料 45,144
				21,000	
307,440				1,560	電算機器借上料 307,440
23,760				240	一般備品購入費 23,760
280,190,574				5,314,426	
31,002,907				2,093	職員 31,002,907
21,295,639				361	扶養手当 253,500 住居手当 1,203,000 通勤手当 277,770 時間外勤務手当 5,731,104 管理職手当 1,609,090 期末手当 7,389,095

款	項	目	予			算			現		額	
			当初予算額	補正予算額	繰越事業費 繰越額	繰越事業費 繰越額	予備費支出 及び 流用増減	計	区分	金額		
		3 国民 年金 事務 取扱 費	12,128,000	△52,000			308,000	12,384,000				
										2 給料	6,917,000	
										3 職員手 当等	3,190,000	
										4 共済費	1,926,000	
										9 旅費	18,000	
										11 需用費	292,000	
										12 役務費	41,000	
		4 原簿 被爆 者対 策費	3,083,000					3,083,000		1 報酬	2,401,000	
										4 共済費	33,000	
										9 旅費	14,000	
										11 需用費	281,000	
										12 役務費	21,000	
										14 使用料 及び賃 借料	309,000	
										18 備品購 入費	24,000	
		5 国民 健康 保険 費	264,706,000	20,866,000			△67,000	285,505,000		2 給料	31,005,000	
										3 職員手 当等	21,296,000	

(単位：円)

支出済額	翌年度繰越			不用額	備考
	継続費 通次繰越	繰越 明許費	繰越 繰越し		
					勤働手当 4,792,080 児童手当 40,000
9,678,151				13,849	共済組合員租金 9,678,151
218,213,877				5,298,123	長与町国民健康保険特別会計繰出金 218,213,877
131,384,706		112,337,000		34,758,294	
111,457		308,000		2,330,543	時間外勤務手当 111,457
19,614		20,000		40,386	社会保険料 19,614
3,090,600		2,823,000		1,345,400	ペーナ下賃金 3,090,600
		4,000		5,000	
1,253,707		763,000		618,293	消耗品費 247,611 印刷製本費 661,218 コピー料 344,878
2,749,174		2,778,000		1,422,826	郵便料 2,072,052 電話料 31,930 振込手数料 645,192
3,842,114		2,961,000		117,886	臨時福祉給付金給付事業電算システム改修委託料 2,113,560 申請支援業務委託料 1,728,554
554,040		680,000		1,037,960	複写機借上料 184,680 電算機器借上料 98,496 用具等借上料 270,864
104,160,000		102,000,000		27,840,000	臨時福祉給付金 104,160,000
15,604,000					過年度臨時福祉給付金給付事業費補助金返還金 10,236,000 過年度子育て世帯臨時特例給付金給付事務費補助金 返還金 604,000 過年度子育て世帯臨時特例給付金給付事業費補助金 返還金 4,764,000
2,447,910,406		12,932,000		50,870,594	
1,082,948,100		12,932,000		27,143,900	
134,400				89,600	徴収嘱託員報酬 600 児童館運営委員会委員報酬 35,400

款	項	目	予			算		現		額	
			当初予算額	補正予算額	繰越事業費 繰越額	繰越事業費 繰越額	予備費支出 及び 流用増減	計	区分	金額	
		6 臨時福祉給付金給付事業費	46,894,000	128,208,000	103,378,000		278,480,000				
										3 職員手当等 2,750,000	
										4 共済費 80,000	
										7 賃金 7,259,000	
										9 旅費 9,000	
										11 需用費 2,635,000	
										12 役務費 6,950,000	
										13 委託料 6,921,000	
										14 使用料及び賃借料 2,272,000	
										19 負担金、補助及び交付金 234,000,000	
										23 償還金、利子及び割引料 15,604,000	
2 児童福祉費			2,220,534,000	233,657,000	57,522,000		2,511,713,000				
	1 児童福祉総務費		1,030,785,000	34,717,000	57,522,000		1,123,024,000				
										1 報酬 224,000	

(単位：円)

支出済額	翌年			不 用 額	備考
	継続費 通次繰越	繰越 明許費	繰越 繰越し		
703,080				50,920	要保護児童対策地域協議会委員報酬 子ども・子育て会議委員報酬
266,697				80,303	パート賃金 講師謝礼 卒園記念品代
75,160				6,840	普通旅費 費用弁償
629,671				10,328	消耗品費 食糧費 印刷製本費
118,074				11,926	口座振替手数料
9,727,612				621,388	ファミリー・サポート・センター事業委託料 子育て短期支援事業委託料 保育システム改修業務委託料 長与町コミュニケーションWebサイト保守委託料
302,238,036		12,832,000		3,193,964	各種講習会等負担金 道の尾保育園借地料補助金 長崎県児童館連絡協議会負担金 病児・病後児保育事業負担金 放課後児童クラブ環境改善事業補助金 放課後児童クラブ運営費補助金 放課後児童クラブ障害児受入促進事業補助金 ひとり親家庭等児童助成事業補助金 保育所等整備交付金 3世代同居・近居促進事業補助金
758,557,879				23,070,121	児童手当 病児・病後児保育事業利用者負担助成金 特定教育・保育等実費徴収補足給付費
10,497,491				8,509	還付金 過年度放課後児童健全育成事業費県費補助金返還金 児童手当交付金(過年度精算分) 過年度保育対策等促進事業費補助金県費返還金 過年度安心子ども基金事業費補助金返還金 過年度子ども子育て支援交付金国費返還金 過年度長崎県地域子ども子育て支援事業費補助金返還金

款	項	目	子			算		現		額	
			当初予算額	補正予算額	繰越事業費繰越額	繰越事業費繰越額	予備費支出及び流用増減	計	区分	金額	
											754,000
											347,000
											82,000
											640,000
											130,000
											10,349,000
											318,364,000
											781,628,000
											10,506,000

(単位：円)

支出額	翌年度繰越		繰越事業繰越し	不用額	備考
	継続費	明許費			
1,221,058,263				18,623,737	過年度長崎県施設型給付費等事業費補助金返還金 1,463,000
1,221,058,263				18,623,737	過年度保育所運営費国庫負担金返還金 8,105
					過年度保育所運営費県費負担金返還金 4,052
					民間保育所運営費補助金 132,329
					障害児保育事業補助金 1,569,680
					延長保育促進事業補助金 10,856,453
					地域子育て支援センター事業補助金 15,606,000
					長与保育園運営費補助金 142,107,460
					めぐみ保育園運営費補助金 130,645,930
					わかば保育園運営費補助金 88,183,550
					道の尾保育園運営費補助金 139,322,410
					あじさい保育園運営費補助金 105,868,360
					広城入所委託分運営費補助金 104,870,740
					認可外保育施設ほのぼの育成事業補助金 168,910,650
					認可外保育施設衛生・安全対策事業補助金 251,960
					認可外保育施設衛生・安全対策事業補助金 60,000
					一時預かり事業補助金 63,520
					ひかり保育園運営費補助金 14,342,776
					上尾子ども園運営費補助金 78,359,010
					おおとり保育園運営費補助金 111,165,255
					過年度分運営費補助金 95,281,250
					保育所等における業務効率化推進事業費補助金 5,460,930
					8,000,000
109,295,439				4,242,561	
10,261,000					嘱託医報酬 211,000
					保育専門員報酬 10,050,000
35,505,240				760	職員 35,505,240
17,623,159				67,841	扶養手当 411,000
					住居手当 606,000
					通勤手当 292,640
					時間外勤務手当 3,313,033
					管理職手当 596,200
					期末手当 7,516,882
					勤続手当 4,768,404
					児童手当 120,000
11,567,430				139,570	共済組合負担金 9,489,079
					社会保険料 2,078,351
14,108,770				3,026,230	保育士等賃金 14,108,770

款	項	目	予算			現額		節	
			当初予算額	補正予算額	繰越事業費繰越額	予備費支出及び流用増減	計	区分	金額
		2 児童福祉運営費	1,051,682,000	188,000,000		1,239,682,000			
							19 負担金、補助及び交付金		1,239,682,000
		3 高田保育所費	102,598,000	10,940,000		113,538,000			
							1 報酬		10,261,000
							2 給料		35,506,000
							3 職員手当等		17,691,000
							4 共済費		11,707,000
							7 賃金		17,135,000

(単位：円)

支出済額	翌年度繰越			不 用 額	備考
	継続費 通次繰越	繰越 明許費	繰越 繰越し		
1,144,770				65,230	講師謝礼 1,144,770
307,840				56,160	普通旅費 46,040 研修旅費 220,700 費用弁償 41,100
9,967,138				481,862	消耗品費 1,226,522 燃料費 357,982 食糧費 20,528 印刷製本費 410,980 水道使用料 160,366 下水道使用料 218,068 電気使用料 1,837,998 修繕料 221,508 消耗材料費 5,440,516 医薬材料費 72,670
317,955				5,045	郵便料 9,000 電話料 160,550 火災保険料 48,585 クリーニング料 18,252 ピアノ調律手数料 11,800 インターネット接続料 36,288 保育所総合保険料 25,480 I P P O プログラムリマダーサポート料 8,000
8,033,718				336,282	検査委託料 162,540 施設警備保守委託料 197,856 給食調理委託料 4,973,374 園庭樹木剪定委託料 388,800 給食調理器具点検委託料 16,200 給食管理ソフトウェア保守委託料 32,400 子育て支援施設管理委託料 1,132,000 乳幼児検査委託料 29,444 施設保守・管理委託料 1,101,104
120,905				19,095	複写機借上料 81,900 放送受信料 14,545 有料道路等使用料 4,660 園外保育時各種施設使用料 14,800 I P P O プログラム利用料 5,000
9,882				118	運動場等整備材料代 9,882
109,447				2,553	一般備品購入費 99,997 図書購入費 9,450
218,185				41,815	長崎県保育協会費 60,000 長崎県社会福祉協議会負担金 7,500 西海内海保育会負担金 25,000

款	項	目	子			算		現		額	
			当初予算額	補正予算額	繰越事業費 繰越額	繰越事業費 繰越額	計	区 分	節 目		
										8 報償費	1,210,000
										9 旅費	364,000
										11 需用費	10,449,000
										12 役務費	323,000
										13 委託料	8,370,000
										14 使用料 及び賃 借料	140,000
										16 原材料 費	10,000
										18 備品購 入費	112,000
										19 負担金 、補助 及び交	260,000

(単位：円)

支出済額	翌年度繰越			不用額	備考
	継続費 通次繰越	繰越 明許費	繰越 事 故 繰 越 し		
					スポンサー振興センター共済負担金 33,375 保育研修参加負担金 92,310
34,608,604				860,396	
19,500,000					児童厚生員報酬 19,500,000
3,030,830				114,170	社会保険料 3,030,830
714,240				150,760	パート賃金 714,240
193,000				7,000	講師謝礼 193,000
92,800				57,200	費用弁償 92,800
5,298,764				202,236	消耗品費 822,171 燃料費 575,171 食糧費 21,322 水道使用料 244,291 下水道使用料 165,950 電気使用料 2,884,824 修繕料 585,035
798,731				187,269	電話料 308,945 火災保険料 85,111 クリーニング料 57,629 総合保険料 347,046
2,740,016				53,984	消防用設備等点検委託料 109,836 施設警備保守委託料 1,490,400 自動車保守委託料 133,920 エレベーター保守委託料 570,240 電気保守委託料 50,000 ガス保守点検委託料 58,320 勤定委託料 158,760 施設清掃委託料 112,320 書写駆除委託料 21,600 草刈業務委託料 34,620
350,705				74,295	複写機借上料 48,600 電算機器借上料 171,060 放送受信料 72,725 敷マント・モップ賃借料 58,320
1,180,829				11,171	児童館施設整備工事費 1,180,829
708,689				2,311	一般備品購入費 453,417 図書購入費 255,272
1,005,659,189				78,416,811	

款	項	目	予算			現			額	
			当初予算額	補正予算額	繰越事業費 繰越額	予備費支出 及び 流用増減	計	区分	金額	
		4 児童館費	35,469,000				35,469,000		付金	
								1 報酬		19,500,000
								4 共済費		3,145,000
								7 賃金		865,000
								8 報償費		200,000
								9 旅費		150,000
								11 需用費		5,501,000
								12 役員費		986,000
								13 委託料		2,794,000
								14 使用料 及び賃 借料		425,000
								15 工事請 負費		1,192,000
								18 備品購 入費		711,000
	3 老人		1,096,056,000	△9,744,000			△2,236,000			1,084,076,000

(単位：円)

支出済額	翌年度繰越		繰越額	繰越し	不用額	備考
	継続費	繰越明許費				
70,169,108					1,505,892	
11,239,000					483,000	長寿者敬老記念品代 2,730,000 養護老人ホーム等入所判定委員会委員報償費 49,000 長寿者敬老祝金 8,460,000
40,130					16,870	普通旅費 29,710 研修旅費 3,420 費用弁償 7,000
11,739,785					465,215	消耗品費 392,319 燃料費 2,552,299 食糧費 111,130 印刷製本費 181,710 水道使用料 225,874 下水道使用料 4,886,433 電気使用料 2,543,234 修繕料 775,176 カヌ使用料 71,610
274,223					8,777	電話料 85,537 火災保険料 29,364 クリーニング料 2,592 総合保険料 42,000 運搬料 12,960 福祉電話料 96,370 医師面談料 5,400
24,135,591					29,409	老人福祉センター「丸田荘」管理委託料 5,691,515 長崎県市町村社会福祉振興財団事務委託料 28,711 高齢者生活福祉センター運営事業委託料 13,197,000 丸田荘施設管理保守委託料 5,218,365
120,528					43,472	自動体外式除細動器賃借料 92,016 敷マット賃借料 28,512
31,705					295	一般備品購入費 31,705
10,915,188					430,812	各種講習会等負担金 6,500 老人クラブ活動費補助金 4,030,888 長崎県すこやか・長寿財団負担金 25,000 入浴施設等利用補助金 6,852,800
11,634,958					28,042	老人福祉施設借置費 11,634,958
38,000						過年度在宅福祉事業費補助金県費返還金 38,000

款	項	目	予算			現計	額		
			当初予算額	補正予算額	繰越事業費 繰越額		予備費支出 及び 繰越増減	計	区分
福祉費	1 老人福祉総務費		71,295,000	2,616,000		71,675,000			
					△2,236,000				
							8 報償費	11,722,000	
							9 旅費	57,000	
							11 需用費	12,205,000	
							12 役務費	283,000	
							13 委託料	24,165,000	
							14 使用料 及び賃 借料	164,000	
							18 備品購 入費	32,000	
							19 負担金 、補助 及び交 付金	11,346,000	
					20 扶助費	11,663,000			
					23 償還金 、利子	38,000			

(単位：円)

支出済額	翌年度		繰越額	事故繰越し	不用額	備考
	継続費	繰越明許費				
444,424,920			71,055,080			
47,444,652			1,348			職員 47,444,652
30,790,138			1,337,862			扶養手当 998,500 住居手当 1,647,500 通勤手当 514,280 時間外勤務手当 8,900,313 管理職手当 738,250 期末手当 10,445,903 勤労手当 6,635,392 児童手当 910,000
13,843,660			186,340			共済組合負担金 13,757,881 社会保険料 85,779
			10,000			
927,000			100,000			地域介護・福祉空間整備等補助金 927,000
45,000						通年度介護保険低所得者特別対策事業費補助金返還金 45,000
351,374,470			69,419,530			長与町介護保険特別会計繰出金 351,374,470
485,218,476			4,697,524			
8,727,900			1,058,100			後期高齢者健康診査委託料 8,727,900
394,268,180			820			後期高齢者医療費給付費負担金 391,808,180 後期高齢者葬祭費 2,460,000
82,222,396			3,638,604			長与町後期高齢者医療特別会計繰出金 82,222,396
5,846,685			1,158,315			
			12,000			
5,846,685			1,146,315			ねんりんピンク長崎2016長与町実行委員会補助金 5,846,685
899,986,367			300,000		24,646,633	

款	項	目	予			算		現		額	
			当初予算額	補正予算額	繰越額	繰越額	繰越額	繰越額	計	区分	金額
		2 介護保険費	528,605,000	△13,125,000			515,480,000				
									2 給料	47,446,000	
									3 職員手当等	32,128,000	
									4 共済費	14,030,000	
									11 需用費	10,000	
									19 負担金、補助及び交付金	1,027,000	
									23 償還金、利子及び割引料	45,000	
									28 繰出金	420,794,000	
		3 後期高齢者医療費	489,151,000	765,000			489,916,000		13 委託料	9,786,000	
									19 負担金、補助及び交付金	394,269,000	
									28 繰出金	85,861,000	
		4 ねんりんピンク長崎事業費	7,005,000				7,005,000		9 旅費	12,000	
									19 負担金、補助及び交付金	6,993,000	
4 衛生費			919,196,000	4,860,000			924,056,000	877,000			

(単位：円)

支出済額	翌年度繰越		繰越額	繰越額	不用額	備考
	継続費	繰越明許費				
321,427,491					15,296,509	
69,715,700					3,995,300	
2,244,400					113,600	保健対策推進協議会委員報酬 84,400 助産師報酬 2,160,000
24,206,674					1,927,326	職員 24,206,674
14,830,133					431,867	扶養手当 156,000 住居手当 539,700 通勤手当 399,800 時間外勤務手当 4,282,560 期末手当 5,508,211 勤続手当 3,538,862 児童手当 405,000
8,075,164					850,836	共済組合負担金 7,111,892 社会保険料 963,272
7,294,691					152,309	パート賃金 973,261 青尼休業等代替職員賃金 6,321,430
324,310					23,690	医師等謝礼 324,310
121,110					32,890	普通旅費 50,580 研修旅費 33,240 費用弁償 37,290
878,854					181,146	消耗品費 433,725 食糧費 321,085 修繕料 118,476 医薬材料費 5,568
101,813					7,187	電話料 65,201 インターネット接続料 36,612
3,962,160					840	在宅当番医明事業運営委託料 3,150,000 交通警備委託料 59,184 健康管理システム月間保守管理委託料 752,976
373,601					6,399	複写機借上料 154,980 放送受信料 14,545 有料道路等使用料 22,980 駐車場使用料 1,600 自動車外式除細動器賃借料 60,264 デジタル印刷機リース料 119,232
7,302,790					267,210	病院詳細審判病院負担金 7,116,290 日本看護協会負担金 130,500

款	項	目	予			算		現		額		
			当初予算額	補正予算額	繰越事業費	繰越額	繰越額	繰越額	計	区分	金額	
1 保健衛生費	1 保健衛生総務費		326,508,000	9,335,000		881,000	336,724,000					
			74,931,000	△1,034,000		△186,000	73,711,000					
										1 報酬	2,358,000	
										2 給料	26,134,000	
										3 職員手当等	15,262,000	
										4 共済費	8,926,000	
										7 賃金	7,447,000	
										8 報償費	348,000	
										9 旅費	154,000	
										11 需用費	1,060,000	
										12 役務費	109,000	
										13 委託料	3,963,000	
										14 使用料及び賃借料	380,000	
										19 負担金、補助	7,570,000	

(単位：円)

支出済額	翌年度繰越		繰越額	不用額	備考
	継続費	繰越費			
129,043,234				1,622,766	長崎県市町村保健師会負担金 長崎県栄養士会費
65,520				9,480	パネト資金
25,020				19,980	普通旅費 研修旅費
631,705				15,295	消耗品費 印刷製本費
127,973,377				1,577,623	予防接種委託料 結核検診委託料
347,612				388	予防接種助成費
59,250,671				7,607,329	
11,506,250				1,043,750	医師等謝礼 母子保健推進員報償費
89,970				4,030	普通旅費 研修旅費 費用弁償
1,236,502				11,498	消耗品費 食糧費 印刷製本費 医薬材料費
5,536				18,464	クリーニング料 養育医療費支払事務手数料
42,278,960				6,521,040	健康診査委託料
				6,000	
77,220				780	一般備品購入費
380,000					母子保健推進員協議会補助金
2,894,148				852	妊産婦乳児栄養強化援助費 妊婦健康診査扶助費 新生児聴覚検査扶助費 養育医療費

款	項	目	子			算		現		額	
			当初予算額	補正予算額	繰越事業費 繰越額	繰越事業費 繰越額	予備費支出 及び 流用増減	計	区分	節	
		2 感染症予 防費	122,965,000	5,541,000			2,160,000	130,666,000		及び交 付金	
										7 賃金	75,000
										9 旅費	45,000
										11 需用費	647,000
										13 委託料	129,551,000
										20 扶助費	348,000
		3 母子 衛生 費	66,028,000	830,000				66,858,000			
										8 報償費	12,550,000
										9 旅費	94,000
										11 需用費	1,248,000
										12 役務費	24,000
										13 委託料	48,800,000
										14 使用料 及び賃 借料	6,000
										18 備品購 入費	78,000
										19 負担金 、補助 及び交 付金	380,000
										20 扶助費	2,895,000

(単位：円)

支出済額	翌年度繰越		不用額	備考
	継続費	繰越額		
32,828,468			1,440,532	
12,129,522			774,478	
2,477,800			134,200	勤労青少年ホーム運営委員会委員報酬 77,800 勤労青少年ホーム館長報酬 2,400,000
378,584			12,416	社会保険料 378,584
1,242,000			49,000	バート賃金 1,242,000
620,500			118,500	講師謝礼 620,500
12,500			27,500	費用弁償 12,500
2,241,221			100,779	消耗品費 217,566 燃料費 39,133 食糧費 15,652 印刷製本費 40,257 水道使用料 59,736 下水道使用料 50,943 電気使用料 1,381,434 修繕料 436,500
294,403			13,597	郵便料 31,600 電話料 81,210 火災保険料 39,257 クリーニング料 6,048 総合保険料 86,000 ピアノ、副律手散料 7,000 インターネット接続料 36,288 リサイクル料 2,000 車両保険料 5,000
4,501,955			315,045	消防用設備等点検委託料 62,250 施設警備委託料 505,440 建築物、建築設備定期報告委託料 129,600 施設業務管理委託料 2,767,757 施設保守・管理委託料 901,908 排水設備清掃委託料 135,000
205,697			2,303	複写機借上料 75,600 電算機器借上料 19,908 放送受信料 14,545 自動体外式除細動器賃借料 60,264 敷マント・モップ賃借料 35,380
138,542			488	一般備品購入費 61,560 図書購入費 76,982

款	項	目	予算			現		額			
			当初予算額	補正予算額	繰越額	繰越額	及び 流出増減	計	区分	金額	
費	1 労働諸費	1 勤労青少年ホーム管理費	34,782,000	△513,000		34,269,000					
			12,904,000			12,904,000					
								1 報酬		2,612,000	
								4 共済費		391,000	
								7 賃金		1,291,000	
								8 報償費		739,000	
								9 旅費		40,000	
								11 需用費		2,342,000	
								12 役務費		308,000	
								13 委託料		4,817,000	
								14 使用料及び賃借料		208,000	
					18 備品購入費		139,000				

(単位：円)

支出済額	翌年度繰越		不用額	備考
	継続費	繰越費		
16,320			680	高梁水糟清掃委託負担金
12,979,421			588,579	
2,400,000				働く婦人の家館長報酬
378,584			12,416	社会保険料
735,840			36,160	パート賃金
1,101,000			24,000	講師謝礼 主催講座・講演会時の託児謝礼
			10,000	
2,565,358			69,642	消耗品費 燃料費 食糧費 印刷製本費 水道使用料 下水道使用料 電気使用料 修繕料
276,802			54,198	郵便料 電話料 火災保険料 クリーニング料 総合保険料 ピアノ調律手数料 インターネット接続料
4,788,778			341,222	施設警備委託料 朔定委託料 施設業務管理委託料 施設保守・管理委託料
234,125			10,875	複写機借上料 電算機借上料 放送送信料 自動体外式除細動器賃借料 大会開催時借地料 敷マツト・モップ賃借料
356,400			29,600	施設整備工事費
142,534			466	一般備品購入費

款	項	目	予算			現		額	
			当初予算額	補正予算額	繰越事業費 繰越額	予備費支出 及び 流用増減	計	区分	金額
		2 働く 婦人の家 管理 費	14,081,000	△513,000		13,568,000			17,000
								1 報酬	2,400,000
								4 共済費	391,000
								7 賃金	772,000
								8 報償費	1,125,000
								9 旅費	10,000
								11 需用費	2,635,000
								12 役務費	331,000
								13 委託料	5,130,000
								14 使用料 及び賃 借料	245,000
								15 工事請 負費	386,000
								18 備品購	143,000

(単位：円)

支出済額	翌年		度	繰越	繰越	繰越	額	不用額	備考
	継続費	繰越							
7,719,525								77,475	図書購入費 79,896
12,650								8,350	普通旅費 12,650
6,000								19,000	食糧費 6,000
7,700,875								50,125	高年齢者就業機会確保事業費補助金 7,700,875
203,372,577								11,856,423	
200,061,893								11,396,107	
32,255,548								1,393,452	
4,213,000									農業委員会報酬 4,213,000
12,609,936								1,064	職員 12,609,936
6,706,246								250,754	扶養手当 156,000 住居手当 81,000 通勤手当 150,600 時間外勤務手当 493,644 管理職手当 786,840 期末手当 3,059,690 勤勉手当 1,978,472
3,755,294								114,706	共済組合負担金 3,755,294
328,860								3,140	農家実態調査集計賃金 328,860
1,849,600								171,400	農地利用状況調査謝礼 1,849,600
825,540								169,460	普通旅費 119,120 費用弁償 706,420
10,152								19,848	会長交際費 10,152
684,540								42,460	消耗品費 339,678 食糧費 64,494 印刷製本費 280,368
583,200								554,800	農業台帳・農業地図システム保守委託料 583,200
372,080								64,920	自動車借上料 190,640 電算機器借上料 181,440

款	項	目	子			算		現		額	
			当初予算額	補正予算額	繰越事業費	繰越額	繰越額	繰越額	計	区分	金額
6 農林水産業費	3 労働諸費		7,797,000					7,797,000	入費		
									9 旅費	21,000	
									11 需用費	25,000	
								19 負担金、補助及び交付金	7,751,000		
				187,040,000	28,189,000			215,229,000			
				183,269,000	28,189,000			211,458,000			
				33,260,000	389,000			33,649,000			
									1 報酬	4,213,000	
									2 給料	12,611,000	
									3 職員手当等	6,957,000	
								4 共済費	3,870,000		
								7 賃金	332,000		
								8 報償費	2,021,000		
								9 旅費	995,000		
								10 交際費	30,000		
								11 需用費	727,000		
								13 委託料	1,138,000		
								14 使用料及び賃借料	437,000		

(単位：円)

支出済額	翌年度		繰越額	繰越し	不用額	備考
	継続費	明許費				
317,100					900	長崎県農業会議負担金 181,100 長与町農作業労働災害対策協議会運営補助金 130,000 ながさき女性農業委員ネットワーク会費 6,000
60,009,273					812,727	
30,061,606					394	職員 30,061,606
19,612,385					473,615	扶養手当 950,500 住居手当 1,215,000 通勤手当 460,440 特殊勤務手当 57,000 時間外勤務手当 4,458,427 管理職手当 738,250 期末手当 6,949,745 勤続手当 4,388,023 児童手当 395,000
9,358,280					163,720	共済組合負担金 8,955,426 社会保険料 402,854
648,350					6,650	実行組合長報償費 580,350 溜池管理謝礼 68,000
27,490					35,510	普通旅費 27,490
254,303					125,697	消耗品費 219,135 食糧費 17,456 印刷製本費 17,712
4,599					4,401	火災保険料 4,599
42,260					2,740	自動車借上料 1,010 有料道路等使用料 41,250
96,665,697					7,836,303	
140,800					225,200	農業振興協議会委員報酬 63,400 長与町経営・生産対策推進会議委員報酬 77,400
694,800					122,200	ペーパー代金 631,800 水田作付状況現地確認調査費金 63,000
278,910					201,090	普通旅費 219,130 研修旅費 39,780 費用弁償 20,000
315,571					73,429	消耗品費 228,844 食糧費 75,063

款	項	目	予			算		現		額	
			当初予算額	補正予算額	繰越事業費	繰越額	繰越額	繰越額	計	区分	金額
		2 農業 総務 費	44,170,000	16,652,000			60,822,000		19 負担金 、補助 及び交 付金	318,000	
									2 給料	30,062,000	
									3 職員手 当等	20,086,000	
									4 共済費	9,522,000	
									8 報償費	655,000	
									9 旅費	63,000	
									11 需用費	380,000	
									12 役務費	9,000	
									14 使用料 及び賃 借料	45,000	
		3 農業 振興 費	92,441,000	12,061,000			104,502,000		1 報酬	366,000	
									7 賃金	817,000	
									9 旅費	480,000	
									11 需用費	389,000	

(単位：円)

支出済額	翌年度繰越		不用額	備考
	継続費 通次繰越	繰越 繰越し		
9,326			674	水道使用料 11,664
2,403,560			148,440	74 印刷紙代 5,200 4,126 148,440 有害鳥獣対策業務委託料 1,362,000 農道等管理委託料 544,760 特産品等広告作成委託料 496,800
1,137,455			119,545	工事用機械借上料 71,897 農畜産物加工処理施設用地借地料 555,504 圃場整備タンク用地借上料 17,664 ふれあい農園借地料 492,390
10,668,780			95,220	農道等補修工事費 1,905,660 農畜産物加工処理施設解体工事費 8,763,120
232,880			267,120	農道等補修原材料代 232,880
80,783,615			6,583,385	各種講習会等負担金 10,000 県央地域農業農村整備事業推進協議会負担金 30,000 土地改良事業特別負担金 15,000 農道台帳管理負担金 40,000 長崎、西彼地域有害鳥獣対策協議会負担金 17,700 多面的機能支払交付金(農地維持、資源向上) 3,575,324 果樹技術者協議会負担金 8,000 果樹集団産地市町村協議会負担金 28,000 長崎西彼地域農業振興協議会負担金 38,000 長与木場地区施設管理補助金 1,573,000 長与岡北地区施設管理補助金 809,000 長与木場土地改良区農林漁業資金元利償還補助金 22,503,493 長与岡北土地改良区農林漁業資金元利償還補助金 14,431,687 農道改良舗装事業等農林漁業資金元利償還補助金 3,058,076 経営所得安定対策等推進事業費補助金 550,000 小規模基盤整備事業等補助金 180,000 ブランド商品生産対策事業補助金 885,000 施設園芸育成対策事業補助金 745,000 畑作物拡大事業補助金 843,000 未来を創る園芸産地支援事業費補助金 950,000 優良品種更新事業補助金 1,156,000 落葉果樹等苗木購入補助金 290,000 農産物集出荷施設整備補助金 2,665,000 特産品販売促進事業費補助金 4,749,084 長与町有害鳥獣被害防止対策事業補助金 1,381,000 長崎県鳥獣被害防止総合対策事業補助金 975,000

款	項	目	予算			現額			
			当初予算額	補正予算額	繰越事業費 繰越額	計	区分	金額	
								12 役務費	10,000
								13 委託料	2,552,000
								14 使用料 及び賃 借料	1,257,000
								15 工事請 負費	10,764,000
								16 原材料 費	500,000
								19 負担金 、補助 及び交 付金	87,367,000

(単位：円)

支出済額	継続費 通次繰越	年度繰越 明許費	繰越 繰越し	不用額	備考
20,700				4,300	普通旅費 20,700
				10,000	
54,000					長崎県畜産協会負担金 54,000
567,693				697,307	
3,650				11,350	普通旅費 3,650
145,003				4,997	消耗品費 145,003
				27,000	
308,880				561,120	地籍情報委託料 308,880
110,160				92,840	地籍情報管理システムリース料 110,160
10,488,982				642,018	
2,400,000					多目的研修集会所施設館長報酬 2,400,000
378,584				12,416	社会保険料 378,584
1,290,960				40	ハート賃金 1,290,960
818,000				82,000	講師謝礼 818,000
2,500				7,500	費用弁償 2,500
1,351,255				466,745	消耗品費 206,825 燃料費 29,309 食糧費 6,168

款	項	目	予算			算		現		額	
			当初予算額	補正予算額	繰越事業費 繰越額	繰越事業費 繰越額	予備費支出 及び 流用増減	計	区分	金額	
		4 畜産 業費	89,000			89,000					
							9 旅費			25,000	
							11 需用費			10,000	
							19 負担金 、補助 及び交 付金			54,000	
		5 農地 費	2,265,000	△1,000,000		1,265,000					
							9 旅費			15,000	
							11 需用費			150,000	
							12 役務費			27,000	
							13 委託料			870,000	
							14 使用料 及び賃 借料			203,000	
		6 多目 的研 修集 会施 設管 理費	11,044,000	87,000		11,131,000					
							1 報酬			2,400,000	
							4 共済費			391,000	
							7 賃金			1,291,000	
							8 報償費			900,000	
							9 旅費			10,000	
							11 需用費			1,818,000	

(単位：円)

支出済額	翌年度		繰越額	繰越し	不用額	備考
	継続費	明許費				
32,610					42,390	普通旅費 32,610
					40,000	
1,620,064					227,936	大村湾栽培漁業推進協議会負担金 50,000 大村湾栽培漁業推進協議会費 50,000 大村湾漁場監視体制整備強化対策事業負担金 165,000 水産多面的機能発現対策負担金 1,294,064 種苗放流事業補助金 61,000
62,043,264					1,036,736	
62,043,264					1,036,736	
57,732,675					832,325	
81,000					63,000	消費生活モニター謝礼 81,000
204,730					49,270	普通旅費 46,760 研修旅費 78,460 費用弁償 79,510
114,018					17,982	消耗品費 29,126 食糧費 30,892 印刷製本費 54,000
					4,000	
7,332,927					698,073	信用保証料精給補助金 241,273 商工まつり補助金 500,000 小規模企業振興資金利子補給補助金 187,921 商工会商品券発行事業補助金 1,250,000 小規模事業所健康診断支援事業補助金 100,000 商工会組織支援事業補助金 3,000,000 地域の核店舗創造事業補助金 750,000 ものづくり人材育成事業補助金 100,000 小規模企業創業支援資金利子補給補助金 733 まちゼミ in 西のき事業補助金 100,000 店舗リノベーション助成金 803,000 西のきコレクション開催事業補助金 300,000
50,000,000						小規模企業振興資金預託金 30,000,000 小規模企業創業支援資金預託金 20,000,000
4,310,589					204,411	
20,050					8,950	普通旅費 20,050
91,039					184,961	消耗品費 91,039

款	項	目	予算			算			現		額	
			当初予算額	補正予算額	繰越事業費	繰越額	繰越額	繰越額	計	計	区分	金額
7 商工費	費		64,776,000	△1,696,000			63,080,000			9 旅費	75,000	
			64,776,000	△1,696,000			63,080,000			11 需用費	40,000	
			60,261,000	△1,696,000			58,565,000			19 負担金、補助及び交付金	1,848,000	
										8 報償費	144,000	
										9 旅費	254,000	
										11 需用費	132,000	
										12 役務費	4,000	
										19 負担金、補助及び交付金	8,031,000	
										21 貸付金	50,000,000	
												4,515,000
				2 観光費							9 旅費	29,000
								11 需用費	276,000			

(単位：円)

款	項	目	予			算		現		額	
			当初予算額	補正予算額	繰越事業費 繰越額	繰越事業費 繰越額	予備費支出 及び 流用増減	計	区分	節	
8 土木費	1 土木管理費	1 土木総務費	1,774,899,000	315,558,000	285,662,000	2,376,119,000			4,210,000		
			63,362,000	12,101,000		75,463,000					
			60,862,000	12,101,000		72,963,000					
										28,952,000	
										16,953,000	
										9,051,000	
										962,000	
										135,000	
										363,000	
										3,233,000	
										1,561,000	
										11,753,000	

支出済額	翌年度		繰越額	繰越事業費	繰越し	不用額	備考
	継続費	通次繰越					
4,199,500						10,500	長与川まつり補助金 長崎県観光連盟負担金 長崎貿易協会上海事務所運営高負担金 大村線台線観光活性化事業負担金
1,700,644,255		648,629,000				26,845,745	
73,122,024						2,340,976	
70,803,264						2,159,736	
28,950,248						1,752	職員
16,291,583						661,417	扶養手当 住居手当 通勤手当 特殊勤務手当 時間外勤務手当 管理職員特別勤務手当 管理職手当 期末手当 勤勉手当 児童手当
8,819,186						231,814	共済組合負担金 社会保険料
927,360						34,640	ペーパー代金
132,970						2,030	普通旅費 研修旅費
350,241						12,759	消耗品費 食糧費
2,130,840						1,102,160	道路台帳作成整備委託料 天満宮地下道電気設備保守点検委託料 長与駅エレベーター保守点検委託料
1,448,586						112,414	自動車借上料 有料道路等使用料 防犯設備借上料 道路台帳管理システム賃借料
11,752,250						750	長崎県道路協会負担金 西彼中央土地開発公社事務費負担金 国道改良促進期成会負担金 日本道路協会負担金 九州国道路協会費

(単位：円)

支出済額	翌年度		越	越	越	不用額	備考
	継続費	明許費					
2,318,760						181,240	西岐村道路・長崎南北幹線道路建設促進期成会費 136,000 県事業地元負担金 11,261,250
1,371,600						128,400	測量設計委託料 496,800 法面維持委託料 874,800
947,160						52,840	急傾斜地維持補修工事費 947,160
239,282,407						7,815,593	
1,442,119						50,881	
7,560						9,440	普通旅費 7,560
189,193						20,807	消耗品費 189,193
368,064						5,936	土木積算システム保守点検委託料 368,064
650,160						840	電算機器借上料 650,160
227,142						13,858	土木積算システム連絡協議会負担金 151,542 長崎県建設技術協会会費 75,600
141,633,042						866,958	
1,085,996						258,004	消耗品費 245,187 燃料費 14,060 水道使用料 23,328 電気使用料 7,344 修繕料 796,077
41,738,095						202,905	町道管理委託料 18,556,094 町道維持補修委託料 6,687,161 測量設計委託料 16,494,840
19,126						160,874	工事用機械借上料 19,126
97,479,327						55,673	町道等維持補修工事費 97,479,327
1,310,498						189,502	町道維持補修工事材料代 1,310,498
118,816						3,786,184	
11,410						68,590	普通旅費 11,410

款	項	目	予			算		現		額	
			当初予算額	補正予算額	繰越事業費	繰越額	繰越額	繰越額	計	区分	金額
		2 急傾斜地管理費	2,500,000					2,500,000			
									13 委託料	1,500,000	
									15 工事請負費	1,000,000	
	2 道路擁護よう総務費		188,812,000	36,086,000	22,200,000		247,098,000				
		1 道路擁護よう総務費	1,493,000				1,493,000				
									9 旅費	17,000	
									11 需用費	210,000	
									13 委託料	374,000	
									14 使用料及び賃借料	651,000	
									19 負担金、補助及び交付金	241,000	
	2 道路維持費		118,414,000	24,086,000			142,500,000				
									11 需用費	1,344,000	
									13 委託料	41,941,000	
									14 使用料及び賃借料	180,000	
									15 工事請負費	97,535,000	
									16 原材料費	1,500,000	
	3 道路新設改良		3,905,000				3,905,000				
									9 旅費	80,000	

(単位：円)

支出済額	翌年度繰越		不用額	備考
	継続費 連次繰越	繰越 明許費		
107,406			17,594	消耗品費 107,406
			400,000	
			3,000,000	
			300,000	
96,088,430			3,111,570	
13,423,320			355,680	橋梁長寿命化調査設計委託料 13,423,320
82,665,110			2,755,890	橋りょう維持補修工事費 82,665,110
9,698,981			1,131,019	
9,698,981			1,131,019	
8,550			5,450	普通旅費 8,550
44,131			49,869	消耗品費 水道使用料 20,803 23,328
1,625,160			120,840	排水ポンプ保守委託料 河川管理委託料 110,400 1,514,760
			100,000	
7,967,700			32,300	河川補修工事費 7,967,700
19,440			280,560	河川補修材料代 19,440
			542,000	
34,000				全国海岸協会負担金 ダム・発電関係市町村全国協議会負担金 30,000 4,000
1,035,333			166,667	
1,035,333			166,667	
2,500			7,500	普通旅費 2,500
68,761			11,239	消耗品費 修繕料 20,161 48,600

款	項	目	予算			現計	額	
			当初予算額	補正予算額	繰越費及び繰越事業費繰越額		予備費支出及び流用増減	区分
		費					11 需用費	125,000
							12 役員費	400,000
							15 工事請負費	3,000,000
							16 原材料費	300,000
		4 橋りょう維持費	65,000,000	12,000,000	22,200,000	99,200,000		
							13 委託料	13,779,000
							15 工事請負費	85,421,000
	3 河川費		9,830,000	1,000,000		10,830,000		
		1 河川総務費	9,830,000	1,000,000		10,830,000		
							9 旅費	14,000
							11 需用費	94,000
							13 委託料	1,746,000
							14 使用料及び賃借料	100,000
							15 工事請負費	8,000,000
							16 原材料費	300,000
							17 公有財産購入費	542,000
							19 負担金、補助及び交付金	34,000
	4 港湾費		1,202,000			1,202,000		
		1 港湾整備費	1,202,000			1,202,000		
							9 旅費	10,000
							11 需用費	80,000

(単位：円)

支出済額	翌年度繰越		繰越額	事故繰越し	不用額	備考
	継続費	繰越明許費				
94,000						街づくり区画整理協会負担金 94,000
498,173,000		197,372,000				長与町土地区画整理事業特別会計繰出金 498,173,000
165,000,000						
165,000,000						長与町下水道事業会計補助金 165,000,000
482,980,377		429,906,000			299,623	
212,980					30,020	普通旅費 212,980
104,881					109,119	消耗品費 101,462 食糧費 3,419
					154,000	
5,930,496		2,000,000			504	測量設計委託料 5,930,496
236,520					480	工事用資材賃借料 236,520
434,225,800		414,347,000			1,200	街路整備工事費 434,225,800
2,108,088					912	用地購入費 2,108,088
9,720					280	一般備品購入費 9,720
33,835,800					2,200	都市計画道路事業地元負担金 33,827,800 都市計画街路事業促進協議会費 8,000
6,316,092		13,559,000			908	街路事業に伴う補償費 6,316,092
97,943,268					7,894,732	
15,160					45,840	普通旅費 15,160
14,181,968					3,119,032	消耗品費 4,875,232 燃料費 97,575 印刷製本費 91,800

款	項	目	予			算			現		額		
			当	補正	算額	繰越	繰越	繰越	繰越	繰越	計	分	節
		3 公共 下水道 道費	165,000,000						165,000,000			19 負担金 、補助 及ひ交 付金	94,000
		4 街路 事業 費	785,261,000	3,305,000	124,620,000			913,186,000			9 旅費	243,000	
											11 需用費	214,000	
											12 役務費	154,000	
											13 委託料	7,931,000	
											14 使用料 及ひ賃 借料	237,000	
											15 工事請 負費	848,574,000	
											17 公有財 産購入 費	2,109,000	
											18 備品購 入費	10,000	
											19 負担金 、補助 及ひ交 付金	33,838,000	
											22 補償、 補填及 ひ賠償 金	19,876,000	
		5 公園 緑地 管理 費	106,798,000	△960,000				105,838,000			9 旅費	61,000	
											11 需用費	17,301,000	

(単位：円)

支出済額	翌年度繰越		繰越額	不用額	備考
	継続費	繰越計費			
328,162				12,838	下水道使用料 37,318 電気使用料 606,559 修繕料 5,654,688
2,265,800				250,200	火災保険料 256,752 口座振替手数料 29,983 コンビニ収納手数料 41,427
11,750,000		21,351,000		2,997,000	町営住宅管理委託料 197,160 町営住宅植栽剪定委託料 1,493,000 汚水管清掃委託料 575,640
13,000				20,000	町営住宅補修工事費 11,750,000 日本住宅協会会費 13,000
162,400				600	
92,400				600	耐震診断委託料 92,400
70,000					耐震診断補助金 70,000
1,000,000				200,000	
1,000,000				200,000	住宅性能向上リフォーム支援補助金 1,000,000
736,642,238				2,959,762	
736,642,238				2,959,762	
359,982,571				1,980,429	
10,315,750				225,250	消防団員報酬 10,315,750
693,500				200,500	退職者及び消防協力者記念品代 200,000 本部団員報償費 493,500
3,383,010				745,990	普通旅費 142,760 費用弁償 3,240,250
4,361,916				353,084	消耗品費 1,942,113 燃料費 178,626 食糧費 667,257 水道使用料 105,410

款	項	目	予算			現		額	
			当初予算額	補正予算額	繰越事業費 繰越額	予備費支出 及び 流用増減	計	区分	金額
9 消防費	1 消防費	2 安全・安心住まいづくり支援事業費	2,913,000	△2,750,000			163,000		
9 消防費	1 消防費	3 建築費	1,200,000				1,200,000		
9 消防費	1 消防費	1 非常備消防費	731,548,000	8,054,000			739,602,000		
			731,548,000	8,054,000			739,602,000		
			362,763,000	△532,000		△268,000	361,963,000		
							1 報酬	10,541,000	
							8 報償費	894,000	
							9 旅費	4,129,000	
							11 需用費	4,715,000	

(単位：円)

支出済額	翌年度繰越			不用額	備考
	継続費	繰越明許費	繰越事業繰越し		
1,514,828				140,172	下水道使用料 電気使用料 修繕料 114,346 909,312 444,852
60,020				140,980	クリーニング料 自動車損害賠償責任保険料及び登録・車検手数料 自動車損害共済金 格納庫火災保険料 消防団員福祉共済掛金 6,912 369,708 143,650 124,558 870,000
1,698,840				7,160	有料道路通行料 用具等借上料 一般備品購入費 34,100 25,920 1,698,840
337,697,307				147,693	長崎県消防協会負担金 公務災害補償基金負担金 退職報償負担金 費じゅつ金負担金 広域消防事業負担金 分団運営補助金 西彼村分会分団金 浜田出張所経費分団金 研修等負担金 長崎県防災ヘリコプター運航連絡協議会負担金 208,000 1,263,849 5,655,000 43,500 317,824,360 654,000 185,778 11,368,820 17,000 413,000 10,000 54,000
257,400				19,600	自動車重量税 257,400
369,689,712				473,288	
1,964,001				40,999	印刷製本費 修繕料 637,891 1,326,110
153,780				113,220	電話料 火災保険料 75,981 77,799
12,581,155				59,845	防災行政無線保守点検委託料 樹木伐採業務委託料 防災行政無線デジタル化整備工事施工監理業務委託料 害虫駆除委託料 739,800 218,000 11,355,355 268,000
429,300				55,700	防災行政無線子局土地賃借料 防災情報等配信システム使用料 40,500 388,800
346,860,533				72,467	防災行政無線デジタル化整備工事 345,482,496

款	項	目	予算			現		額			
			当初予算額	補正予算額	繰越事業費及び繰越経費	予備費支出及び流用増減	計	区分	金額		
										12 役務費	1,655,000
										14 使用料及び賃借料	201,000
										18 備品購入費	1,706,000
										19 負担金、補助及び交付金	337,845,000
										27 公課費	277,000
		2 消防施設費	361,897,000	7,998,000		268,000	370,163,000				
										11 需用費	2,005,000
										12 役務費	267,000
										13 委託料	12,641,000
										14 使用料及び賃借料	485,000
										15 工事請	346,933,000

(單位：円)

支出済額	翌年度繰越		繰越額	不用額	備考
	継続費	繰越明許費			
230,550				165,450	普通旅費 費用弁償 24,640 205,910
28,226				39,774	消耗品費 食糧費 26,752 1,474
138,177,809				1,988,191	
4,828,000				56,000	学校教育相談指導員報酬 就学支援委員会委員報酬 4,800,000 28,000
59,006,624				11,376	特別職 職員 7,812,000 51,194,624
30,262,795				844,205	扶養手当 住居手当 通勤手当 特別勤務手当 時間外勤務手当 管理職手当 期末手当 勤勉手当 児童手当 特別職通勤手当 特別職期末手当 1,860,000 324,000 322,360 690,960 780,590 3,369,490 12,410,413 8,033,720 895,000 22,000 1,554,262
17,607,242				249,758	共済組合負担金 特別職共済組合負担金 社会保険料 14,740,924 1,737,367 1,128,951
122,940				64,060	八一卜賃金 122,940
1,343,440				125,560	就学時健康診断医師謝礼 学校前学区域検討委員謝礼 適応指導教室指導員報酬費 教育委員会事務事業点検評価謝礼 388,440 45,000 920,000 20,000
665,410				89,590	普通旅費 費用弁償 615,790 49,620
284,343				165,657	教育長交際費 284,343
1,163,114				76,886	消耗品費 燃料費 食糧費 印刷製本費 水道使用料 下水道使用料 電気使用料 822,971 24,749 46,652 225,676 11,664 12,542 18,860

款	項	目	算			現		額	
			当初予算額	補正予算額	繰越額	繰越額	繰越額	繰越額	
		2 事務 局費	133,674,000	6,632,000		△140,000	140,166,000		
								9 旅費	396,000
								11 需用費	68,000
								1 報酬	4,884,000
								2 給料	59,018,000
								3 職員手 当等	31,107,000
								4 共済費	17,857,000
								7 賃金	187,000
								8 報酬費	1,469,000
								9 旅費	755,000
								10 交際費	450,000
								11 需用費	1,240,000

(単位：円)

支出済額	翌年度繰越		不用額	備考
	継続費 通次繰越	繰越 明許費		
94,593			4,407	電話料
4,827,200			14,800	英語指導助手業務委託料 環境測定委託料 ストレスチェック委託料
198,366			38,634	複写機借上料 有料道路等使用料 駐車場使用料
17,773,742			247,258	長崎県中井村教育委員会連絡協議会負担金 167,000 長崎県中井村教育委員会連絡協議会負担金 74,600 長崎県公立学校施設整備備期成会負担金 5,000 小体連補助金 700,000 各種大会参加補助金 3,607,384 スポーツ振興センター共済負担金 3,435,830 ふるさと長与研究会補助金 300,000 教育研究会補助金 1,650,000 教科研究等補助金 539,944 長崎県育英会事務費負担金 54,000 体験交流学習補助金 600,000 小中学校文化活動補助金 270,000 結核対策委員会負担金 9,600 10年経験者研修西海・西彼地区運営委員会負担金 5,000 学校保健会負担金 147,880 長崎県中学校文化連盟負担金 133,000 西彼群郡中学校体育連盟負担金 1,621,204 西彼群郡教育研究会負担金 148,300 小中連携推進事業補助金 500,000 平和祈念事業補助金 700,000 ながし検定事業補助金 1,800,000 西彼群郡初任者研修会負担金 5,000 小学校外国語活動サポート事業補助金 1,300,000
54,034,482			10,518	
54,034,482			10,518	教育復興基金積立金 54,034,482
204,565,046			9,874,954	
171,345,720			3,940,280	
4,248,700			4,300	校医報酬 1,970,400 歯科医報酬 1,493,300 薬剤師報酬 785,000
14,031,600			1,713,400	児童・生徒補助支援員賃金 13,997,760 小学校ツール機械操作員賃金 33,840

款	項	目	予算			現 計	額	
			当初予算額	補正予算額	繰越事業費 繰越額		予備費支出 及び 流用増減	区分
								12 役務費 99,000
								13 委託料 4,842,000
								14 使用料 及び賃 借料 237,000
								19 負担金 、補助 及び交 付金 18,021,000
			1,000	54,044,000		54,045,000		
		3 教育 振興 基金					25 積立金	54,045,000
	2 小学 校費		211,940,000	2,500,000		214,440,000		
		1 小学 校管 理費	172,786,000	2,500,000		175,286,000		
							1 報酬	4,253,000
							7 賃金	15,745,000

(単位：円)

支出済額	翌年度繰越		繰越額	不用額	備考
	継続費	繰越計費			
222,188,359				4,830,641	
2,083,600				6,400	校医報酬 歯科医報酬 薬剤師報酬
4,527,600				260,400	児童・生徒補助支度員賃金
817,606				130,394	卒業記念品代 学校評議員報償費
29,509,878				2,030,122	消耗品費 燃料費 食糧費 印刷製本費 水道使用料 下水道使用料 電気使用料 修繕料 医薬材料費 給食用消耗品費
3,276,014				430,986	郵便料 電話料 火災保険料 クリーニング料 ヒアノ調律手数料 手数料 リサイクル料 筆削料 簡易専用水道水質検査手数料 土砂等処理手数料 聴力検査器検査手数料
22,524,189				1,491,811	E S C Oサービス委託料 知能検査及び学力検査委託料 生徒各種検診委託料 教職員各種検診委託料 学校施設警備保守委託料 学校施設保守・清掃委託料 学校図書校務補助員委託料 学校用地雑草刈り委託料 学校敷地内樹木剪定委託料 設計監理委託料 学校月務委託料 点検業務等委託料 校舎附帯設備設置委託料
13,543,513				68,487	自動車借上料

款	項	目	予		算		現		額	
			当初予算額	補正予算額	繰越事業費	繰越額	計	区分	金額	
1 中学 校管理費			227,311,000	△292,000			227,019,000			
								1 報酬	2,090,000	
								7 賃金	4,788,000	
								8 報償費	948,000	
								11 需用費	31,540,000	
								12 役務費	3,707,000	
								13 委託料	24,016,000	
								14 使用料	13,612,000	

(単位：円)

支出済額	翌年度繰越		不用額	備考
	継続費 連次繰越	繰越 明許費		
45,949,136			3,027,864	
45,949,136			3,027,864	
119,836			30,164	幼稚園卒園記念品代 119,836
45,829,300			2,997,700	幼稚園就園奨励費補助金 44,078,100 幼稚園教育振興費補助金 310,000 私立幼稚園預かり保育促進事業補助金 1,441,200
28,194			60,806	
28,194			60,806	
21,000			49,000	奨学資金運営委員会委員報酬 21,000
7,000			11,000	費用弁償 7,000
194			806	奨学資金基金積立金 194
262,871,158			10,977,842	
86,558,751			5,143,249	
3,284,000			260,000	社会教育委員会委員報酬 155,200 社会教育推進指導員報酬 700,000 社会教育指導員報酬 2,400,000 21世紀ふれあい基金管理委員会委員報酬 28,800
34,977,654			1,346	職員 34,977,654
16,384,650			204,350	扶養手当 528,000 通勤手当 419,207 特殊勤務手当 1,500 時間外勤務手当 2,386,493 管理職手当 1,333,450 期末手当 7,203,713 勤続手当 4,512,287
10,049,454			48,546	共済組合負担金 8,795,831 社会保険料 1,253,623
3,282,847			263,153	贈謝礼 1,959,960 作文コンクール賞品代 499,407 成人式記念品代 532,980 司会謝礼 3,000 長崎っ子を育む地域・家庭教育力向上推進事業謝金 287,500

款	項	目	予算			現		額	
			当初予算額	補正予算額	繰越事業費 繰越額	予備費支出 及び 流用増減	計	区分	金額
4 幼稚園費	1 幼稚園教育振興費		48,977,000			48,977,000			
			48,977,000			48,977,000	8 報償費	150,000	
5 奨学金	1 奨学金		89,000			89,000	19 負担金、補助及び交付金	48,827,000	
			89,000			89,000	1 報酬	70,000	
							9 旅費	18,000	
							25 積立金	1,000	
6 社会教育費	1 社会教育総務費		240,298,000	33,871,000	△320,000	273,849,000			
			82,253,000	9,769,000	△320,000	91,702,000	1 報酬	3,544,000	
						2 給料	34,979,000		
						3 職員手当等	16,589,000		
						4 共済費	10,098,000		
						8 報償費	3,546,000		

(単位：円)

支出済額	翌年度繰越			不用額	備考
	継続費	繰越明許費	繰越し		
708,670				286,330	普通旅費 研修旅費 費用弁償
3,552,426				445,574	消耗品費 燃料費 食糧費 印刷製本費 水道使用料 下水道使用料 電気使用料 修繕料
297,995				54,005	電話料 火災保険料 クリーニング料 総合保険料 長崎っ子を育む地域・家庭教育力向上推進事業傷害 保険料
3,477,390				230,610	施設警備委託料 学社融合事業委託料 看板作成委託料 施設業務管理委託料 施設保守・管理委託料 駐車場整理委託料
630,519				77,481	電算機器借上料 放送受信料 有料道路等使用料 駐車場使用料 自動車外式除細動器賃借料 インターネット管理サーバー借上料
				30,000	
537,516				2,484	一般備品購入費
5,388,165				3,238,835	各種講習会等負担金 長崎県ライブラリー負担金 地域公民館等整備費補助金 長与町地域公民館連絡協議会補助金 長与町婦人団体連絡協議会補助金 長与町子ども会育成会連絡協議会補助金 長与町青少年育成連絡協議会補助金 ボーイスカウト育成補助金 PTA関係補助金 長崎県社会教育委員連絡協議会負担金 青少年研修補助金 公民館長興市町村長連盟負担金

款	項	目	予算			現額			
			当初予算額	補正予算額	繰越事業費 繰越額	計	区分	節金額	
							995,000	9	旅費
							3,998,000	11	需用費
							352,000	12	役務費
							3,708,000	13	委託料
							708,000	14	使用料 及び賃 借料
							30,000	16	原材料 費
							540,000	18	備品購 入費
							8,627,000	19	負担金 、補助 及び交 付金

(単位：円)

支出済額	翌年度		繰越額	繰越事業繰越し	不用額	備考
	継続費	明許費				
						長崎県公民館連絡協議会負担金 26,000 長崎県視覚教育連盟負担金 2,000
3,987,465					535	21世紀ふれあい基金積立金 3,987,465
38,244,041					2,407,959	
4,919,800					197,200	公民館運営審議会委員報酬 119,800 公民館長報酬 4,800,000
757,168					24,832	社会保険料 757,168
3,836,160					36,840	パート賃金 3,836,160
2,387,500					308,500	講師謝礼 2,387,500
30,000					45,000	費用弁償 30,000
9,861,864					938,136	消耗品費 1,083,048 燃料費 1,916,262 食糧費 69,987 印刷製本費 252,261 水道使用料 395,016 下水道使用料 2,256,862 電気使用料 2,376,330 修繕料 1,512,098
1,126,676					151,324	郵便料 155,620 電話料 267,025 火災保険料 265,979 クリーニング料 19,548 総合保険料 258,000 ピアノ調律手数料 30,000 インターネット接続料 108,864 運輸料 21,640
13,845,218					686,782	施設警備委託料 933,120 ボイラー保守点検委託料 92,880 野定委託料 85,290 樹木伐採業務委託料 97,200 施設業務管理委託料 11,060,468 施設保守・管理委託料 1,576,260
706,503					9,497	複写機借上料 337,680 電算機器借上料 59,724 放送受信料 65,451 用具等借上料 15,120 自動体外式除細動器賃借料 180,792 敷マット・モップ賃借料 47,736

款	項	目	予			算		現		額	
			当初予算額	補正予算額	繰越事業費 繰越額	繰越費及び 流出増減	計	区分	金額		
		2 公民館費	44,296,000	△3,644,000			40,652,000		25 積立金		3,988,000
									1 報酬		5,117,000
									4 共済費		782,000
									7 賃金		3,873,000
									8 報償費		2,696,000
									9 旅費		75,000
									11 需用費		10,800,000
									12 役務費		1,278,000
									13 委託料		14,532,000
									14 使用料 及び賃借料		716,000

(単位：円)

支出済額	翌年度繰越		不用額	備考
	継続費 通次繰越	繰越 明許費		
334,800			200	公民館等改修工事費
19,255			745	施設整備補修材料費
419,097			8,903	一般備品購入費 図書購入費
43,142,765			883,235	
2,498,800			92,200	図書館協議会委員報酬 図書館長報酬
378,584			12,416	社会保険料
128,460			42,540	講師謝礼 図書館まつり賞品代
19,860			37,140	費用弁償
6,195,023			13,977	消耗品費 燃料費 食糧費 印刷製本費 水道使用料 下水道使用料 電気使用料 修繕料
711,857			93,143	郵便料 電話料 火災保険料 自動車損害賠償責任保険料及び登録・車検手数料 総合保険料 インターネット接続料 自動車損害共済金
17,964,695			513,305	施設警備委託料 自動車文庫業務委託料 施設業務管理委託料 施設保守・管理委託料 剪定委託料
6,786,340			8,660	複写機借上料 放送受信料 自動体外式除細動器賃借料 敷マット・モップ賃借料 図書館システムリース料 公用車リース料

款	項	目	予算			現		額	
			当初予算額	補正予算額	繰越事業費 繰越額	繰越事業費 繰越額	計	区分	金額
		3 図書館費	41,517,000	2,509,000		44,026,000			
							1 報酬		2,591,000
							4 共済費		391,000
							8 報償費		171,000
							9 旅費		57,000
							11 需用費		6,209,000
							12 役務費		805,000
							13 委託料		18,478,000
							14 使用料及び賃借料		6,795,000

(単位：円)

支出済額	翌年度繰越		不用額	備考
	継続費	繰越額		
1,837,382			618	図書整備工事費 1,837,382
6,565,764			26,236	一般備品購入費 183,924 図書購入費 6,381,840
56,000				長崎県図書館協議会負担金 6,000 日本図書館協会負担金 50,000
			43,000	
5,294,182			1,102,818	
163,000			72,000	文化財保護委員会委員報酬 63,800 文化振興審議会委員報酬 99,200
1,285,060			330,940	講師謝礼 45,000 謝礼 5,000 文化祭出演謝礼 766,580 教育文化表彰費 235,200 文化祭賞品代 233,280
43,570			28,430	普通旅費 17,570 費用弁償 26,000
577,419			140,581	消耗品費 107,291 食糧費 77,008 印刷製本費 372,816 水道使用料 11,664 修繕料 8,640
60,480			30,520	運搬料 60,480
694,653			391,347	看板作成委託料 220,860 雑草刈払い委託料 282,480 剪定委託料 179,625 駐車場整理委託料 11,688
			9,000	
2,470,000			100,000	長崎県美術展覧会補助金 70,000 長与町文化事業育成補助金 2,400,000
89,631,419			1,440,581	
2,519,800			92,200	長与町民文化ホール運営委員会委員報酬 119,800 長与町民文化ホール館長報酬 2,400,000

款	項	目	算			現	額	
			当	予	補		区	節
			7,397,000	△1,000,000		6,397,000		
		4 文化振興費						
								1,838,000
								6,592,000
								56,000
								43,000
								235,000
								1,616,000
								72,000
								718,000
								91,000
								1,086,000
								9,000
								2,570,000
								91,072,000
		5 文化施設管理費	64,835,000	26,237,000				
								2,612,000

(単位：円)

款	項	目	予			算		現		額	
			当初予算額	補正予算額	繰越事業費 繰越額	繰越事業費 繰越額	予備費支出 及び 流用増減	計	区分	金額	
										4 共済費	391,000
										8 報償費	5,039,000
										9 旅費	70,000
										11 需用費	10,937,000
										12 役務費	1,061,000
										13 委託料	30,052,000
										14 使用料 及び賃 借料	8,064,000
										15 工事請 負費	32,537,000
										16 原材料 費	50,000
										18 備品購	200,000

支出済額	翌年 継続費 通次繰越	年度繰 越 明許費	繰 越 額	事故 繰 越 し	不 用 額	備考
4,944,640					94,360	講師謝礼 自主事業謝礼
21,700					48,300	普通旅費 費用弁償
10,457,524					479,476	消耗品費 燃料費 食糧費 印刷製本費 水道使用料 下水道使用料 電気使用料 修繕料
762,575					298,425	郵便料 電話料 火災保険料 広告料 ピアノ調律手数料 インターネット接続料 動産総合保険料 災害補償保険料 運搬料
29,686,168					365,832	施設保守・管理委託料 施設警備委託料 陶芸の館管理業務委託料 舞台技術及び業務管理委託料 舞台剪定委託料 建築物・建設設備定期報告委託料 駐車場整理委託料 舞台吊物機構保守・点検委託料 映写業務委託料
8,059,584					4,416	複写機借上料 放送受信料 自動体外式除細動器貸借料 著作権使用料 電話機借上料 舞台設備リース料 空調機メンテナンス料
32,536,080					920	町民文化ホール改修工事費
27,540					22,460	材料代
179,064					20,936	一般備品購入費

(単位：円)

支出済額	翌年度繰越			不用額	備考
	継続費	繰越明許費	繰越繰上		
58,160				840	長与町民文化ホール各種負担金 電波利用料 陶芸の館各種負担金
218,451,154				8,371,846	
36,601,282				1,308,718	
1,576,600				35,400	スポーツ振興審議会委員報酬 スポーツ推進委員報酬
11,078,700				300	職員
7,138,138				862	扶養手当 住居手当 通勤手当 時間外勤務手当 期末手当 勤勉手当 児童手当
3,447,236				764	共済組合負担金
3,047,049				412,951	スポーツ教室講師謝礼 スポーツ審議会等講師謝礼 各種大会賞品代
772,010				990	普通旅費 費用弁償
1,642,086				274,914	消耗品費 食糧費 印刷製本費 用具購入費
229,928				42,072	クリーニング料 総合保険料
279,540				13,460	有料道路等使用料 施設使用料 自動体外式除動器賃借料 仮設トイレ借上料
7,299,995				417,005	県下一周駅伝大会補助金 長崎県体育協会負担金 各種大会参加補助金 長与町体育協会補助金 長与町ペーロン大会補助金 長崎県社会体育担当者連絡協議会負担金

款	項	目	予算			算		現		額	
			当初予算額	補正予算額	繰越事業費繰越額	繰越事業費繰越額	予備費支出及び流用増減	計	区分	金額	
7	保健体育費		228,969,000	△2,606,000		460,000	226,823,000		19	負担金、補助及び交付金	59,000
		1	43,314,000	△5,864,000		460,000	37,910,000		1	報酬	1,612,000
									2	給料	11,079,000
									3	職員手当等	7,139,000
									4	共済費	3,448,000
									8	報償費	3,460,000
									9	旅費	773,000
									11	需用費	1,917,000
									12	夜務費	272,000
									14	使用料及び賃借料	293,000
									19	負担金、補助及び交付金	7,717,000

(単位：円)

支出済額	翌年		度	繰越	繰越	繰越	額	不	用	額	備考
	継続費	繰越									
90,000											長崎県ペーロン大会出場補助金 360,000 長与町ローレックス大会運営補助金 200,000 西彼杵郡体育協会負担金 605,053 長崎県スポーツ推進委員連絡協議会負担金 42,247 長崎県スポーツ推進委員研究大会西彼杵郡大会負担金 220,000
90,000								110,000			各種大会観音見舞金 90,000
70,649,995								973,005			
2,400,000											長与総合公園施設長報酬 2,400,000
378,584								12,416			社会保険料 378,584
4,428,024								976			プール管理人賃金 4,428,024
774,000								26,000			町民体育館講師謝礼 774,000
21,249,394								184,606			消耗品費 1,189,024 燃料費 897,209 食糧費 17,771 印刷製本費 185,099 水道使用料 3,344,577 下水道使用料 704,197 電気使用料 9,382,394 修繕料 4,982,838 医薬材料費 379,620 用具購入費 166,665
929,084								169,916			電話料 211,178 火災保険料 374,258 クリーニング料 2,430 インターネット接続料 62,208 傷害保険料 117,798 リサイクル料 940 プール水質検査手数料 160,272
27,313,629								233,371			E S C O サービス委託料 121,000 施設管理委託料 22,301,732 長与総合公園電気保安業務保守委託料 288,000 消防用設備等点検委託料 105,840 施設剪定委託料 767,500 施設警備委託料 513,732 施設清掃委託料 1,936,025 長与総合公園プール保守点検整備委託料 冷暖房機保守点検委託料 32,400 設計監理委託料 734,400 機械器具保守点検委託料 464,400 機械器具保守点検委託料 48,600

款	項	目	予			算		現		額	
			当初予算額	補正予算額	繰越事業費繰越額	繰越額	繰越額	繰越額	計	区分	金額
		2 体育施設管理費	68,365,000	3,258,000				71,623,000			200,000
									1 報酬		2,400,000
									4 共済費		391,000
									7 賃金		4,429,000
									8 報償費		800,000
									11 需用費		21,434,000
									12 役務費		1,099,000
									13 委託料		27,547,000

(単位：円)

支出済額	翌年度繰越		不 用 額	備 考
	継続費 繰越額	繰越 明許費		
948,458			7,542	複写機借上料 放送受信料 自動体外式除細動器賃借料 敷マント・モップ賃借料 体育施設予約管理システムリース料
8,910,778			67,222	体育施設整備工事費
60,840			39,160	施設整備備修原材料代
3,257,204			231,796	一般備品購入費
111,199,877			6,090,123	
21,000			35,000	学校給食運営委員会委員報酬
127,000			27,000	給食献立委員謝礼 給食献立講師謝礼
19,000			21,000	費用弁償
18,814,772			174,228	消耗品費 燃料費 食糧費 水道使用料 下水道使用料 電気使用料 修繕料 医薬材料費 給食用消耗品費
231,597			50,403	電話料 火災保険料 クリーニング料 手数料 簡易専用水道水質検査手数料 給食用機械検査手数料
89,789,942			5,778,058	給食共同調理場施設警備保守委託料 消防用設備等点検委託料 給食調理委託料 冷凍庫保守点検委託料 給食配送委託料 給食配膳委託料 雑排槽清掃委託料 機器・器具保守点検委託料 共同調理場管理事務委託料 給食従事員健康診断委託料 給食施設衛生検査委託料 シャッター保守点検委託料

款	項	目	予 算			現 計	額 節		
			当初予算額	補正予算額	繰越事業費 繰越額		予備費支出 及び 流用増減	区 分	金 額
								14 使用料 及び賃 借料	956,000
								15 工事請 負費	8,978,000
								16 原材料 費	100,000
								18 備品購 入費	3,489,000
		3 学校 給食 費	117,290,000			117,290,000		1 報 酬	56,000
								8 報 償 費	154,000
								9 旅 費	40,000
								11 需用費	18,989,000
								12 役務費	282,000
								13 委託料	95,568,000

(単位：円)

支出済額	翌年度繰越		繰越額	不用額	備考
	継続費	明許費			
1,272,903,831				5,130,169	
1,272,903,831				5,130,169	
1,146,541,584				2,416	
1,146,541,584				2,416	財政融資 郵政 機構 繰越
126,362,247				5,127,753	
126,362,247				5,127,753	財政融資 郵政 機構 繰越 一時借入金利子償還金 372,029
14,825				175	
14,825				175	
14,825				175	
14,825				175	土地開発基金積立金 14,825
				7,719,000	
				7,719,000	
				7,719,000	
12,396,771,022		777,415,000		376,965,978	

款	項	目	子			算		現		額	
			当初予算額	補正予算額	繰越事業費	繰越額	繰越額	繰越額	計	区分	金額
12 公債費	1 公債費	1 元金	1,303,676,000	△25,642,000			1,278,034,000				
			1,303,676,000	△25,642,000			1,278,034,000				
			1,144,186,000	2,358,000			1,146,544,000			23 償還金、利子及び割引料	1,146,544,000
13 諸支出金	1 基金費	2 利子	159,490,000	△28,000,000			131,490,000				
			1,000	14,000			15,000			23 償還金、利子及び割引料	131,490,000
			1,000	14,000			15,000			25 積立金	15,000
14 予備費	1 予備費	1 予備費	20,000,000				△12,281,000	7,719,000			
			20,000,000				△12,281,000	7,719,000			
			20,000,000				△12,281,000	7,719,000			
歳出合計			12,106,723,000	957,037,000	487,392,000	13,551,152,000					

実 質 収 支 に 関 す る 調 書

区 分	金 額	
1 歳 入 総 額	13,149,545 <small>千円</small>	
2 歳 出 総 額	12,396,771	
3 歳 入 歳 出 差 引 額	752,774	
4 翌年度へ繰り越すべき財源	(1) 継続費逡次繰越額	0
	(2) 繰越明許費繰越額	184,873
	(3) 事故繰越し繰越額	0
	計	184,873
5 実 質 収 支 額	567,901	
6 実質収支額のうち地方自治法第233条の2の規定による基金繰入額	300,000	

1 公有財産
(1) 土地及び建物
(総括)

区	分	土 地 (地 積)				木 造				建 物						
		前年度末		決算年度		前年度末		決算年度		前年度末		決算年度				
		現在高	中増減高	未現在高	中増減高	現在高	中増減高	未現在高	中増減高	現在高	中増減高	未現在高	中増減高			
本	庁 舎	㎡	5,751.59	0	㎡	5,751.59	0	㎡	6,622.64	0	㎡	6,622.64	0	㎡	6,622.64	0
		㎡	1,266.39	0	㎡	1,266.39	0	㎡	706.47	0	㎡	706.47	0	㎡	930.78	0
その他の	警察 (消 防) 施設	㎡	29,472.43	0	㎡	29,472.43	0	㎡	0	0	㎡	0	0	㎡	0	0
		㎡	40,299.15	0	㎡	40,299.15	0	㎡	0	0	㎡	0	0	㎡	0	0
行政機関	水道用地	㎡	40,299.15	0	㎡	40,299.15	0	㎡	0	0	㎡	0	0	㎡	0	0
		㎡	207,830.00	0	㎡	207,830.00	0	㎡	706.47	0	㎡	706.47	0	㎡	930.78	0
学	校	㎡	14,228.82	0	㎡	14,228.82	0	㎡	59.00	0	㎡	59.00	0	㎡	54,711.75	0
		㎡	332,220.63	0	㎡	332,220.63	0	㎡	384.75	0	㎡	384.75	0	㎡	12,148.59	0
公 共 用	公 園	㎡	50,793.81	0	㎡	50,793.81	0	㎡	895.00	0	㎡	895.00	0	㎡	21,351.25	0
		㎡	67.00	0	㎡	67.00	0	㎡	0	0	㎡	0	0	㎡	0	0
財 産	宅 地	㎡	72,357.33	0	㎡	72,357.33	0	㎡	0	0	㎡	0	0	㎡	0	0
		㎡	23,529.34	0	㎡	23,529.34	0	㎡	0	0	㎡	0	0	㎡	0	0
財 産	溜 池	㎡	54,945.00	0	㎡	54,945.00	0	㎡	0	0	㎡	0	0	㎡	0	0
		㎡	3,879.00	0	㎡	3,879.00	0	㎡	0	0	㎡	0	0	㎡	0	0
財 産	堤	㎡	30,360.00	0	㎡	30,360.00	0	㎡	0	0	㎡	0	0	㎡	0	0
		㎡	159,561.62	0	㎡	159,561.62	0	㎡	46.10	0	㎡	46.10	0	㎡	46.10	0
行 政 財 産	保 安 林	㎡	1,026,562.11	0	㎡	1,026,562.11	0	㎡	2,045.22	0	㎡	2,045.22	0	㎡	103,597.53	0
		㎡	1,260,262.00	639	㎡	1,260,901.00	0	㎡	0	0	㎡	0	0	㎡	0	0
普 通 財 産	山 林	㎡	25,972.52	0	㎡	25,972.52	0	㎡	0	0	㎡	0	0	㎡	0	0
		㎡	6,961.83	2,141.82	㎡	9,103.65	0	㎡	158.52	0	㎡	158.52	0	㎡	158.52	0
普 通 財 産	野 地	㎡	123,987.18	5,197.11	㎡	129,184.29	0	㎡	0	0	㎡	0	0	㎡	0	0
		㎡	1,417,183.53	7,977.93	㎡	1,425,161.46	0	㎡	158.52	0	㎡	158.52	0	㎡	158.52	0
普 通 財 産	そ の 他	㎡	2,443,745.64	7,977.93	㎡	2,451,723.57	0	㎡	2,203.74	0	㎡	2,203.74	0	㎡	103,756.05	0
		㎡	1,417,183.53	7,977.93	㎡	1,425,161.46	0	㎡	158.52	0	㎡	158.52	0	㎡	158.52	0
合 計	計	㎡	2,443,745.64	7,977.93	㎡	2,451,723.57	0	㎡	2,203.74	0	㎡	2,203.74	0	㎡	103,756.05	0

(2)山 林

(総括)

土地の権利の区分	面 積			立 木 の 推 定 蓄 積 量		
	前年度末 現 在 高	決算年度 中増減高	決算年度 末現在高	前年度末 現 在 高	決算年度 中増減高	決算年度 末現在高
	m ²	m ²	m ²	m ³	m ³	m ³
所 有	769,618	0	769,618	8,681	62	8,743
分 収	490,644	0	490,644	21,451	260	21,711
その他の権限によるもの	0	0	0	0	0	0
合 計	1,260,262	0	1,260,262	30,132	322	30,454

(3)有価証券

区 分	前年度末現在額	決算年度中増減額	決算年度末現在額
株 券	0 千円	0 千円	0 千円
社 債 券	0	0	0

(4) 出資による権利

区 分	前年度末現在高	決算年度中増減高	決算年度末現在高
長崎県漁業信用基金協会	2,550 千円	0 千円	2,550 千円
長崎県農業信用基金協会	3,870	0	3,870
長崎県信用保証協会	8,700	0	8,700
長崎県林業公社	50	0	50
西彼中央土地開発公社	2,500	0	2,500
長崎県漁港漁場協会	50	0	50
長崎県救急医療財団	1,704	0	1,704
長崎県腎臓バンク	1,441	0	1,441
長崎県地域福祉振興基金	1,600	0	1,600
長崎県国際交流協会	602	0	602
ながさき地域政策研究所	120	0	120
長崎県暴力追放運動推進センター	3,364	0	3,364
長崎県産業振興財団	11,744	0	11,744
長崎県すこやか長寿財団	1,037	0	1,037
長崎県農林水産業担い手育成基金	3,806	0	3,806
長崎南部森林組合	1,106	0	1,106
地方公共団体金融機構	1,900	0	1,900

2 物品

区 分	前年度末現在高	決算年度中増減高	決算年度末現在高
乗 用 車	1 台	0 台	1 台
乗 用 兼 貨 物 車	4	1	5
ダ ャ ンプ	2	0	2
消 防 自 動 車	10	0	10
塵 芥 車	0	0	0
そ の 他 特 種 車 輛	1	0	1
車 両 計	18 台	1 台	19 台
備 品	156 点	5 点	161 点

注：備品は取得価格が1点50万円以上のものを記載

3 債権

区 分	前年度末現在高	決算年度中増減高	決算年度末現在高
長崎県林業公社貸付金	15,604 千円	208 千円	15,812 千円

4 基金

(イ) 財政調整基金

区 分	前年度末現在高	決算年度中増減高	決算年度末現在高
現 金	1,943,005 千円	△ 19,380 千円	1,923,625 千円

(ロ) 土地開発基金

区 分	前年度末現在高	決算年度中増減高	決算年度末現在高
不動産土地面積	18,914.62 m ²	0 m ²	18,914.62 m ²
土地金額	846,751 千円	0 千円	846,751 千円
現 金	29,849 千円	15 千円	29,864 千円
計	876,600 千円	15 千円	876,615 千円

(ハ) 開発協力基金

区 分	前年度末現在高	決算年度中増減高	決算年度末現在高
現 金	0 千円	0 千円	0 千円

(ニ) 用品調達基金

区 分	前年度末現在高	本年度購入高	本年度支出高	余剰金繰越高	本年度末現在高
現 金	592 千円	△ 441 千円	543 千円	0 千円	694 千円
物 品	408	441	△ 543	0	306

(ホ) 減債基金

区 分	前年度末現在高	決算年度中増減高	決算年度末現在高
現 金	1,240,973 千円	374 千円	1,241,347 千円

(ヘ) 奨学資金貸付基金

区 分	前年度末現在高	決算年度中増減高	決算年度末現在高
現 金	8,599 千円	△ 2,035 千円	6,564 千円
貸 付 金	30,121	2,036	32,157
計	38,720	1	38,721

(ト) 防災基金

区 分	前年度末現在高	決算年度中増減高	決算年度末現在高
現 金	16,577 千円	△ 531 千円	16,046 千円

(チ) 21世紀ふれあい基金

区 分	前年度末現在高	決算年度中増減高	決算年度末現在高
現 金	77,369 千円	3,675 千円	81,044 千円

(リ) 地域福祉ボランティア基金

区 分	前年度末現在高	決算年度中増減高	決算年度末現在高
現 金	143,242 千円	△ 19,096 千円	124,146 千円

(ヌ) ふるさとづくり基金

区 分	前年度末現在高	決算年度中増減高	決算年度末現在高
現 金	137,926 千円	8,563 千円	146,489 千円

(ル) 国際交流基金

区 分	前年度末現在高	決算年度中増減高	決算年度末現在高
現 金	43,271 千円	△ 418 千円	42,853 千円

(ヲ) 収入印紙及び長崎県証紙購買基金

区 分	前年度末現在高	決算年度中増減高	決算年度末現在高
現 金	773 千円	270 千円	1,043 千円
収 入 印 紙 等	3,227 千円	△ 270 千円	2,957 千円

(ヅ) 教育振興基金

区 分	前年度末現在高	決算年度中増減高	決算年度末現在高
現 金	262,932 千円	△ 23,182 千円	239,750 千円

平成 2 8 年 度

長与町一般会計にかかる主要な施策の
成果に関する報告書

長崎県西彼杵郡長与町

平成28年度長与町一般会計にかかる主要な施策の成果に関する報告書について

地方自治法第233条第5項の規定に基づき、平成28年度長与町一般会計にかかる主要な施策の成果について次のとおり報告いたします。

平成29年 9月 5日提出

長与町長 吉 田 慎 一

平成28年度 長与町一般会計にかかる主要な施策の成果に関する報告書

1. 歳入歳出決算の状況

歳入決算額	13,149,545,566 円
歳出決算額	12,396,771,022 円
歳入歳出差引残高	752,774,544 円
うち繰越明許費繰越額	184,873,000 円
うち基金繰入額	300,000,000 円
平成29年度への繰越額	267,901,544 円

(1) 歳 入

(単位：千円，%)

款	28年度予算額	28年度決算額	収入率	構成比	27年度決算額	対前年度比
	A	B	B/A			増減率
1 町 税	4,486,127	4,579,591	102.1	34.8	4,470,115	2.4
2 地 方 譲 与 税	90,000	99,747	110.8	0.8	100,083	△ 0.3
3 利 子 割 交 付 金	8,000	6,596	82.5	0.1	9,340	△ 29.4
4 配 当 割 交 付 金	15,000	13,225	88.2	0.1	25,843	△ 48.8
5 株式等譲渡所得割交付金	10,000	7,720	77.2	0.1	21,507	△ 64.1
6 地方消費税交付金	563,000	619,717	110.1	4.7	685,092	△ 9.5
7 自動車取得税交付金	7,500	14,054	187.4	0.1	12,335	13.9
8 地方特例交付金	28,329	28,329	100.0	0.2	22,371	26.6
9 地方交付税	2,017,094	2,043,466	101.3	15.5	2,065,027	△ 1.0
10 交通安全対策特別交付金	5,000	5,194	103.9	0.0	4,914	5.7
11 分担金及び負担金	234,342	269,506	115.0	2.0	291,214	△ 7.5
12 使用料及び手数料	170,226	184,418	108.3	1.4	160,620	14.8
13 国 庫 支 出 金	2,445,843	2,130,219	87.1	16.2	1,725,294	23.5
14 県 支 出 金	869,975	863,302	99.2	6.6	913,484	△ 5.5
15 財 産 収 入	2,605	10,334	396.7	0.1	20,912	△ 50.6
16 寄 附 金	24,965	26,388	105.7	0.2	3,326	693.4
17 繰 入 金	408,028	407,075	99.8	3.1	707,591	△ 42.5
18 繰 越 金	337,082	337,083	100.0	2.6	423,777	△ 20.5
19 諸 収 入	132,666	136,211	102.7	1.0	171,285	△ 20.5
20 町 債	1,695,370	1,367,370	80.7	10.4	1,136,571	20.3
歳 入 合 計	13,551,152	13,149,545	97.0	100.0	12,970,701	1.4

(2) 歳 出

(単位：千円，%)

款	28年度予算額 A	28年度決算額 B	執行率 B/A	構成比	27年度決算額	対前年度比 増減率
1 議会費	137,451	136,113	99.0	1.1	149,405	△ 8.9
2 総務費	1,282,465	1,222,402	95.3	9.9	1,365,404	△ 10.5
3 民生費	5,237,715	4,928,536	94.1	39.7	4,520,035	9.0
4 衛生費	924,933	899,986	97.3	7.3	906,797	△ 0.8
5 労働費	34,269	32,828	95.8	0.3	33,313	△ 1.5
6 農林水産業費	215,229	203,373	94.5	1.6	184,444	10.3
7 商工費	63,080	62,043	98.4	0.5	115,131	△ 46.1
8 土木費	2,376,119	1,700,644	71.6	13.7	1,477,234	15.1
9 消防費	739,602	736,642	99.6	5.9	541,178	36.1
10 教育費	1,239,921	1,194,128	96.3	9.6	1,383,834	△ 13.7
11 災害復旧費	14,600	7,157	49.0	0.1	20,563	△ 65.2
12 公債費	1,278,034	1,272,904	99.6	10.3	1,256,082	1.3
13 諸支出金	15	15	100.0	0.0	400,199	△ 100.0
14 予備費	7,719	0	0.0	0.0	0	0.0
歳出合計	13,551,152	12,396,771	91.5	100.0	12,353,619	0.3

2. 町税の状況

区 分		28年度調定額 A	28年度収入額 B	収 納 率 B/A	収 入 額 構 成 比
現 年 課 税 分	1 町 民 税	2,451,761	2,436,180	99.4	53.2
	1 個 人 分	2,338,473	2,323,361	99.4	50.7
	2 法 人 分	113,288	112,819	99.6	2.5
	2 固 定 資 産 税	1,478,792	1,461,174	98.8	31.9
	1 固 定 資 産 税	1,475,174	1,457,556	98.8	31.8
	2 交 納 付 金	3,618	3,618	100.0	0.1
	3 軽 自 動 車 税	97,570	96,815	99.2	2.1
	4 町 た ば こ 税	243,109	243,109	100.0	5.3
	6 入 湯 税	72	72	100.0	0.0
	7 都 市 計 画 税	292,892	290,226	99.1	6.4
	小 計	4,564,196	4,527,576	99.2	98.9
滞 納 繰 越 分	1 町 民 税	83,964	22,824	27.2	0.5
	1 個 人 分	83,006	22,353	26.9	0.5
	2 法 人 分	958	471	49.2	0.0
	2 固 定 資 産 税	72,557	23,866	32.9	0.5
	1 固 定 資 産 税	72,557	23,866	32.9	0.5
	3 軽 自 動 車 税	1,954	709	36.3	0.0
	7 都 市 計 画 税	14,266	4,616	32.4	0.1
	小 計	172,741	52,015	30.1	1.1
合 計		4,736,937	4,579,591	96.7	100.0

(単位：千円，%)

27年度調定額 C	27年度収入額 D	収 納 率 D/C	収 入 額 構 成 比	対前年度比 増減率(B-D)/D
2,415,939	2,390,556	98.9	52.7	1.9
2,301,460	2,276,521	98.9	50.0	2.1
114,479	114,035	99.6	2.7	△ 1.1
1,444,140	1,428,580	98.9	32.7	2.3
1,439,815	1,424,255	98.9	32.6	2.3
4,325	4,325	100.0	0.1	△ 16.3
83,175	82,422	99.1	1.8	17.5
231,325	231,325	100.0	5.1	5.1
80	80	100.0	0.0	△ 10.0
282,508	279,792	99.0	6.3	3.7
4,457,167	4,412,755	99.0	98.6	2.6
88,544	27,117	30.6	0.6	△ 15.8
87,298	26,472	30.3	0.6	△ 15.6
1,246	645	51.8	0.0	△ 27.0
85,213	24,621	28.9	0.7	△ 3.1
85,213	24,621	28.9	0.7	△ 3.1
2,135	706	33.1	0.0	0.4
17,091	4,916	28.8	0.1	△ 6.1
192,983	57,360	29.7	1.4	△ 9.3
4,650,150	4,470,115	96.1	100.0	2.4

3. 地方債の状況

区 分	27年度末 現 在 高	28年度				28年度末 現 在 高
		発行額	償還元金	償還利子	償還合計	
1 普 通 債	千円 7,499,539	885,300	732,533	77,829	千円 810,362	千円 7,652,306
(1) 総 務	11,290	27,500	1,410	64	1,474	37,380
(2) 福 祉	31,438		5,021	513	5,534	26,417
(3) 農 林 水 産						
(4) 商 工						
(5) 土 木	6,114,195	426,700	571,001	66,145	637,146	5,969,894
(6) 消 防	219,860	361,900	8,540	496	9,036	573,220
(7) 教 育	1,122,756	69,200	146,561	10,611	157,172	1,045,395
2 災 害 復 旧 債	9,642	600	1,352	44	1,396	8,890
(1) 災 害 復 旧 事 業	9,642	600	1,352	44	1,396	8,890
3 そ の 他	6,485,216	481,470	412,657	48,117	460,774	6,554,029
(1) 転 貸 債						
(2) 公 共 用 地 取 得 債						
(3) 特 定 資 金 公 共 事 業 債						
(4) 住 民 税 等 減 税 補 て ん 債	259,614		41,417	2,186	43,603	218,197
(5) 臨 時 税 収 補 て ん 債	19,440		9,623	341	9,964	9,817
(6) 臨 時 財 政 対 策 債	6,206,162	481,470	361,617	45,590	407,207	6,326,015
(7) 上 水 道 出 資 債						
合 計	13,994,397	1,367,370	1,146,542	125,990	1,272,532	14,215,225

4. 性質別歳出の状況

(単位：千円，%)

区 分	28年度決算額	構 成 比	27年度決算額	構 成 比	対前年度比 増 減 率	
人 件 費	1,501,243	12.1	1,562,816	12.6	△ 3.9	
うち職員給	975,823	7.9	989,342	8.0	△ 1.4	
物 件 費	1,673,761	13.5	1,649,928	13.4	1.4	
維 持 補 修 費	99,498	0.8	104,771	0.8	△ 5.0	
扶 助 費	2,915,132	23.5	2,685,492	21.7	8.6	
補 助 費 等	1,448,804	11.7	1,467,902	11.9	△ 1.3	
公 債 費	1,272,904	10.3	1,256,082	10.2	1.3	
積 立 金	68,056	0.6	392,742	3.2	△ 82.7	
投資及び出資金・貸付金	50,208	0.4	50,196	0.4	0.0	
繰 出 金	1,428,234	11.5	1,803,827	14.6	△ 20.8	
投 資 的 経 費	1,938,931	15.6	1,379,863	11.2	40.5	
内 訳	普通建設事業費	1,927,406	15.5	1,355,280	11.0	42.2
	補 助	811,107	6.5	503,089	4.1	61.2
	単 独	1,116,299	9.0	852,191	6.9	31.0
	災 害 復 旧 事 業 費	11,525	0.1	24,583	0.2	△ 53.1
歳 出 合 計	12,396,771	100.0	12,353,619	100.0	0.3	

5. 性質別・目的別歳出の状況

区分	人件費		物件費	維持補修費	扶助費	補助費等
		職員給				
1 議会費	121,356	27,258	11,956	0	180	2,621
2 総務費	612,445	408,330	442,741	9,619	4,805	121,849
3 民生費	272,404	190,184	129,557	1,591	2,868,496	262,129
4 衛生費	106,309	83,833	443,637	119	3,827	343,323
5 労働費	5,636	0	16,108	1,033	0	9,695
6 農林水産業費	88,840	68,595	13,688	464	395	73,398
7 商工費	0	0	430	0	0	10,810
8 土木費	72,591	58,302	68,249	47,368	1,015	167,959
9 消防費	11,924	1,608	12,459	1,901	0	344,576
10 教育費	209,738	137,713	534,936	37,403	36,414	112,444
11 災害復旧費	0	0	0	0	0	0
12 公債費	0	0	0	0	0	0
13 諸支出金	0	0	0	0	0	0
14 予備費	0	0	0	0	0	0
性質別合計	1,501,243	975,823	1,673,761	99,498	2,915,132	1,448,804
構成比	12.1%	7.9%	13.5%	0.8%	23.5%	11.7%

(単位:千円)

公債費	積立金	出資・貸付金	繰出金	投資の経費	予備費	目的別合計	構成比
0	0	0	0	0	0	136,113	1.1%
0	10,026	0	0	20,917	0	1,222,402	9.9%
0	0	0	1,176,254	218,105	0	4,928,536	39.7%
0	0	0	0	2,771	0	899,986	7.3%
0	0	0	0	356	0	32,828	0.3%
0	0	208	0	26,380	0	203,373	1.6%
0	0	50,000	0	803	0	62,043	0.5%
0	0	0	251,965	1,091,497	0	1,700,644	13.7%
0	8	0	0	365,774	0	736,642	5.9%
0	58,022	0	0	205,171	0	1,194,128	9.6%
0	0	0	0	7,157	0	7,157	0.1%
1,272,904	0	0	0	0	0	1,272,904	10.3%
0	0	0	15	0	0	15	0.0%
0	0	0	0	0	0	0	0.0%
1,272,904	68,056	50,208	1,428,234	1,938,931	0	12,396,771	100.0%
10.3%	0.6%	0.4%	11.5%	15.6%	0.0%	100.0%	

6. 主要な施策の成果

第9次総合計画基本施策コード一覧

政策目標	政策	基本施策コード	基本施策
信頼から始まる 参画と協働	多様な協働のまちづくり	1	多様な協働の環境づくり
	温かい交流のまちづくり	2	地区コミュニティ活動の推進
		3	自治会活動の推進
	信頼される行財政運営	4	経営感覚のある行政運営
		5	行政情報の発信と広聴機会の充実
		6	行政改革の推進
		7	効率的な財政運営
心を育む 教育と文化	たくましく豊かな心を持つ 青少年の育成	8	乳幼児教育の充実
		9	学校教育の充実
		10	青少年の健全育成
	歴史・文化を守り育て芸術と 生きがいを育む地域づくり	11	生涯学習の推進
		12	生涯スポーツの推進
		13	文化・芸術の振興
		14	国際交流の促進
	互いを尊重しあう社会づくり	15	人権の尊重
		16	平和意識の高揚
		17	男女共同参画社会の実現
創造性と活力 あふれる産業	地域に根ざした特色ある 農林水産業づくり	18	農業の振興
		19	林業の振興
		20	水産業の振興
	活気に満ちた商工業・観光づくり	21	商業の振興
		22	工業の振興
		23	観光・移住・シティプロモーションの振興
		24	雇用環境の充実
安全・快適・ 便利な暮らし	先駆的で質の高い生活環境の整備	25	市街地の整備
		26	上水道の整備
		27	下水道の整備
	利便性を高める交通・情報網の整備	28	道路の整備
		29	地域公共交通の充実
	安全な暮らしを守る地域づくり	30	地域情報化の推進
		31	消防・防災体制の強化
32		交通事故防止対策の推進	
ふれあいと 希望に満ちた 安心のまち	心身ともに健やかな人を育む 地域づくり	33	安全な生活環境づくり
		34	健康づくりの推進
	ぬくもりのある福祉の地域づくり	35	医療体制の充実
		36	子育て支援体制の充実
		37	高齢者福祉の充実
		38	障がい者福祉の充実
		39	社会保障制度の充実と原爆被爆者対策
自然豊かな 美しい環境 のまち	自然を生かした憩いの暮らしづくり	40	自然環境にやさしい社会の構築
		41	環境美化の促進
	次代へつなげる循環型の社会づくり	42	ゴミ・し尿の適正な処理
その他	その他	61	その他(選挙)
		62	その他(統計調査)
		63	その他(予備費)
		64	その他(戸籍等)
		65	その他(旅券)
		66	その他(港湾)
		67	その他(ねんりんピック)
		68	その他(議会)
		69	その他(監査委員)
70	その他(会計管理)		

担当課	総務課（情報管理室）
-----	------------

データセンターサービス利用型基幹システム使用料	施策コード	30
--------------------------------	-------	----

【事業の概要】

安全で、低コストの電算システムを構築するため、基幹システムをデータセンターへ移行し、効率的な運用を図る。

【決算額及び財源内訳】

(単位：千円)

款	項	目	決算額	財源内訳				前年度 決算額	増減
				国県支出金	地方債	その他	一般財源		
2	1	9	56,609				56,609	56,609	0

【事業の実績】

・データセンターサービス利用型基幹システム使用料 56,609 千円

担当課	総務課（情報管理室）
-----	------------

電算システム運用開発業務	施策コード	30
---------------------	-------	----

【事業の概要】

国の法改正・制度改正に伴う各業務システムの改修及びその他システムの設定業務委託を行うことにより、迅速で的確な業務対応を行った。

また、運用面においては安全で、安定した電算システムの運用を図るため、専門の知識・技術を有する SE を常駐させ、職員への運用支援や情報化教育実施等のサポートを充実させるとともに、軽微なシステム改修への対応によりシステム開発委託料の削減を図った。

平成 29 年 7 月の「社会保障・税番号制度」情報連携運用開始に向けて、関係システムの改修及びテストを行った。

【決算額及び財源内訳】

(単位：千円)

款	項	目	決算額	財源内訳				前年度 決算額	増減
				国県支出金	地方債	その他	一般財源		
2	1	9	63,973	15,385	17,600		30,988	51,645	12,328

【事業の実績】

- ・電算システム運用管理業務委託料 10,887 千円
- ・子ども・子育て支援システム保守委託 389 千円
- ・子ども・子育て支援システム「こあら」報告・給付サブシステム導入業務委託 540 千円
- ・地方公共団体セキュリティ強化対策業務（平成 27 年度繰越分） 26,074 千円
- ・滞納整理システム改修業務委託 6,048 千円
- ・平成 28 年度社会保障・税番号制度対応業務(総務省分)その 1 委託 8,149 千円（住基）
- ・平成 28 年度社会保障・税番号制度対応業務(総務省分)その 2 委託 327 千円（税申告受付支援）
- ・平成 28 年度社会保障・税番号制度対応業務(厚生労働省分)その 1 委託 1,847 千円（健康管理）
- ・平成 28 年度社会保障・税番号制度対応業務(厚生労働省分)その 2 委託 626 千円（障害者福祉）
- ・平成 28 年度社会保障・税番号制度対応業務(厚生労働省分)その 3 委託 5,085 千円（国保、介護、児童福祉）
- ・字堺および地番整理に伴うデータ変更等業務委託 3,564 千円
- ・税法改正に伴うシステム改修業務委託 437 千円

担当課	地域安全課
-----	-------

広域消防事業負担金	施策コード	31
------------------	-------	----

【事業の概要】

常備消防については、長崎市と消防事務の委託に関する付属協定を締結しており、協定に基づき負担金を決定している。常備体制は、浜田出張所が設置され、消防ポンプ車 1 台、高規格救急車 1 台、職員全 20 人の 2 交代制である。

【決算額及び財源内訳】

(単位：千円)

款	項	目	決算額	財源内訳				前年度 決算額	増減
				国県支出金	地方債	その他	一般財源		
9	1	1	317,824				317,824	317,511	313

【事業の実績】

広域消防経費は、長崎市・長与町・時津町広域事務連絡協議会において協議を行い、各市町の負担分を決定している。

担当課	地域安全課
-----	-------

浜田出張所経費分担金	施策コード	31
-------------------	-------	----

【事業の概要】

本町の消防事務については長崎市に委託しており、浜田出張所に係る庁舎建替え、消防ポンプ車更新及び高規格救急車更新償還金並びにその他経費に係る費用を負担している。

【決算額及び財源内訳】

(単位：千円)

款	項	目	決算額	財源内訳				前年度 決算額	増減
				国県支出金	地方債	その他	一般財源		
9	1	1	11,369				11,369	10,815	554

【事業の実績】

浜田出張所経費は、平成 28 年度普通交付税における基準財政需要額（消防費）に基づき、時津町との案分により長与町負担分を算出している。

担当課	地域安全課
-----	-------

ハザードマップ配布事業	施策コード	31
--------------------	-------	----

【事業の概要】

危険箇所及び避難経路の周知のため、ハザードマップの全戸配布を行う。

【決算額及び財源内訳】

(単位：千円)

款	項	目	決算額	財源内訳				前年度 決算額	増減
				国県支出金	地方債	その他	一般財源		
9	1	2	638				638	0	638

【事業の実績】

ハザードマップをより見やすく修正し、町内の避難所マップとあわせて 6 月に全世帯配布を行った。また、地域安全課窓口での配布や各自治会の防災訓練での配布、ホームページ掲載等により周知を行った。

担当課	地域安全課
-----	-------

防災行政無線デジタル化整備事業	施策コード	31
------------------------	-------	----

【事業の概要】

平成元年導入のアナログ式防災行政無線設備の更新（親局・子局・再送信子局・戸別受信機）及び防災情報伝達システムの強化を2ヶ年事業（平成27年度～28年度）で実施する。

【決算額及び財源内訳】

（単位：千円）

款	項	目	決算額	財源内訳				前年度 決算額	増減
				国県支出金	地方債	その他	一般財源		
9	1	2	356,838		356,800		38	109,876	246,962

【事業の実績】

- ・親局 1局、遠隔制御局 1局、屋外拡声子局 61局、再送信子局 3局、
戸別受信機 200台、複数メディアシステム（登録制メール、フリーダイヤル、SNS、ホームページ、ケーブルテレビ、エリアメール）
- ・施工監理委託料 11,355千円
- ・工事費 345,483千円

担当課	地域安全課
-----	-------

高齢者自動車運転免許証自主返納奨励金		施策コード	32
---------------------------	--	-------	----

【事業の概要】

高齢運転者が絡む交通事故が増加しており、交通事故抑止の観点から自動車運転免許証を自主返納した65歳以上の高齢者を対象に、3,000円相当の長崎スマートカード（共通ICバスカード）を交付し、自主返納を推進した。

【決算額及び財源内訳】

（単位：千円）

款	項	目	決算額	財源内訳				前年度 決算額	増減
				国県支出金	地方債	その他	一般財源		
2	1	7	255				255	0	255

【事業の実績】

- ・28年度新規事業として、県内他市町に先駆けて実施した。
- ・28年度実績としては、85名の高齢者がこの制度を利用した。
- ・高齢者来庁負担軽減の観点から、申請に来られた際、即時書類審査を行い、長崎スマートカードを即日交付した。
- ・前年度（27年度）の長与町の自主返納者が71名であったのに対し、28年度は85名と自主返納者数が増加した。
- ・前年度（27年度）の長与町の高齢者交通事故件数は52件であったのに対し、28年度は42件に減少した。また、負傷者数も34人から30人へ減少した。

担当課	政策企画課
-----	-------

公共施設等総合管理計画策定支援業務		施策コード	7
--------------------------	--	-------	---

【事業の概要】

過去に建設された公共施設等が今後大量に更新時期を迎えることから、長期的視点による計画的な老朽化対策と適切な維持管理等により財政負担の軽減、平準化を図るため、町が管理する公共土木インフラを含む公共施設等の実態を把握するとともに、人口や財政など将来にわたる見通しを基に長与町の抱える問題等を整理し、施設の今後の管理に関する基本的な考え方を示す計画を策定した。

【決算額及び財源内訳】

（単位：千円）

款	項	目	決算額	財源内訳				前年度 決算額	増減
				国県支出金	地方債	その他	一般財源		
2	1	8	5,845				5,845	0	5,845

【事業の実績】

- ・ 公共施設等総合管理計画策定支援業務委託料 5,844,960 円
(特別交付税措置額 2,761 千円)

担当課	政策企画課
-----	-------

長崎県移住促進センター運営費負担金	施策コード	23
--------------------------	-------	----

【事業の概要】

UI ターン希望者の県内移住を促進するため、県と市町が連携し、移住希望者への相談対応、仕事のマッチングなど総合相談機能を有する「ながさき移住サポートセンター」を平成 28 年 4 月に長崎県庁及び東京都有楽町に設置。その運営費について県及び県内市町が負担するもの。財源として、地方創生推進交付金を充当した。

【決算額及び財源内訳】

(単位：千円)

款	項	目	決算額	財源内訳				前年度 決算額	増減
				国県支出金	地方債	その他	一般財源		
2	1	8	342	171			171	342	

【事業の実績】

- ・ ながさき移住サポートセンター負担金 342,000 円
- ・ 長与町への移住の実績（平成 28 年度） 1 組 4 人
- ・ ながさき移住サポートセンターと連携した本町の取組
(ワンストップ窓口)
 - ・ 移住等に関する相談及び問合せへの対応（町受付 4 件）
- ・ (プロモーション活動)
 - ・ 平成 27 年度に長与町で作成した移住・定住促進パンフレットをながさき移住サポートセンター長崎本部及び東京窓口に設置
 - ・ ながさき移住サポートセンターのホームページへ町の移住関連情報を掲載
 - ・ 町のホームページ及び広報紙によるながさき移住サポートセンターの周知

担当課	政策企画課
-----	-------

地域公共交通網改善計画策定業務	施策コード	29
------------------------	-------	----

【事業の概要】

町民が便利に移動できる公共交通体系の構築を目指し、町内の公共交通利用に関する問題・課題を分析し、その課題解消のための既存路線バスの再編・見直しや新交通システム等の導入の可能性の検討等、実現に向けた方策を示す計画を策定した。

【決算額及び財源内訳】

(単位：千円)

款	項	目	決算額	財源内訳				前年度 決算額	増減
				国県支出金	地方債	その他	一般財源		
2	1	8	2,930				2,930	0	2,930

【事業の実績】

- ・ 地域公共交通網改善計画に係る協議にかかる旅費 13,750 円
- ・ 地域公共交通網改善計画策定業務委託料 2,916,000 円

担当課	政策企画課
-----	-------

国際交流事業	施策コード	14
---------------	-------	----

【事業の概要】

国際交流事業として、長与町国際交流協会を主体とした事業及び姉妹都市交流を実施。

【決算額及び財源内訳】

(単位：千円)

款	項	目	決算額	財源内訳				前年度 決算額	増減
				国県支出金	地方債	その他	一般財源		
2	1	8	2,200			2,198	2	3,958	△1,758

【事業の実績】

・長与町国際交流協会補助金 2,200,000 円

・主な取組

- ・長与町在住の外国籍住民の方に長与町についてインタビューを行い「ここがよかとさ！長与」というタイトルで広報ながよに掲載し、外国籍の方から見た長与町のイメージなどについて紹介を行った。
- ・パートナーシップを締結している姉妹都市米国ウェザーフィールド町ハイクレスト小学校と長与小学校の児童が、長与町イメージキャラクター「ナガヨミックン」とウ町のマスコット「赤玉ねぎ君」を題材とした絵画をそれぞれ描いてお互いに送付し合い交流を図った。絵画については姉妹都市絵画作品展と題し役場ロビーに展示した。



結婚相談事業

施策コード	36
-------	----

【事業の概要】

定住人口の増加を図り、福祉の増進と地域の活性化に資することを目的に、結婚について相談できる場及び出会いの機会を長与町で提供し、将来的に町内での居住、子育てに繋がる事を期待し事業を展開している。

平成 28 年度の取り組みとしては、平成 26 年 4 月より長与町社会福祉協議会に委託している結婚相談事業の相談所開所日を、これまでの毎月第 2 第 4 土曜日に加えて 10 月からは毎週水曜日（午後）を追加し、登録者がより利用しやすい環境づくりに配慮した。また、本人、家族等を対象に相談所の取り組みを紹介する「長与町結婚相談所見学会」を開催し、結婚相談所の周知と登録者の加入促進に努めた。

【決算額及び財源内訳】

(単位：千円)

款	項	目	決算額	財源内訳				前年度 決算額	増減
				国県支出金	地方債	その他	一般財源		
2	1	1	2,027				2,027	4,383	Δ2,356

【事業の実績】

- ・結婚相談事業にかかる旅費 27,480 円
- ・結婚相談事業委託料 2,000,000 円※

※結婚相談事業（町委託事業） 2,000,000 円

平成 28 年度末登録者数：男性 49 名、女性 47 名 計 96 名

毎月第 2 第 4 土曜日及び毎週水曜日午後を相談日とし、相談員 3 名を配置してマッチング、お見合いのサポート、相談事業等を実施。

年間相談件数 492 件、お見合い件数 59 件、成婚 2 組、婚約 1 組（平成 28 年度実績）

（開催イベント）

- ・「恋♡来バーベキュー」平成 28 年 7 月 31 日 参加者数 男 19、女 20 カップル成立 2 組
- ・「恋♡来バスツアー」平成 29 年 2 月 5 日 参加者数 男 13、女 15 カップル成立 2 組
- ・「恋♡来ランチ」平成 29 年 3 月 26 日 参加者数 男 7、女 6 カップリング行わず

（その他の取組）

- ・「長与町結婚相談所見学会」平成 28 年 6 月 23 日 参加者数 13 名

担当課	収納推進課
-----	-------

収納推進対策事業	施策コード	7
-----------------	-------	---

【事業の概要】

県税の徴収業務経験者を収納推進専門員として雇用し、町税及びその他の債権に係る納税交渉や滞納処分等を実践する。また、税等徴収対策本部の関係課と連携を密にし、税及びその他の町債権の滞納整理事務全般に関する指導助言を行う。

分割納付口座振替の推進を行い、収納率の向上及び納税者の利便性の確保を図る。

【決算額及び財源内訳】

(単位：千円)

款	項	目	決算額	財源内訳				前年度 決算額	増減
				国県支出金	地方債	その他	一般財源		
2	2	2	4,795				4,795	4,497	298

【事業の実績】

・ 収納推進専門員報酬	2,880,000 円
・ 収納推進専門員社会保険料	139,776 円
・ 口座振替手数料	19,575 円
・ 預貯金照会手数料	197,248 円
・ その他	1,558,574 円
計	4,795,173 円

滞納者に対し、給与・不動産・預貯金等の差し押さえを行い、86名 8,720,046 円の債権額に対し、6,083,438 円の収入が得られた。

収納率においては、全税目合計（現年度及び過年度合計）96.68%と平成元年以降最高の成果を上げた（個人町民税 現年 99.35%、過年 26.93%、法人町民税 現年 99.59%、過年 49.10%、固定資産税 現年 98.81%、過年 32.89%、都市計画税 現年 99.09%、過年 32.36%、軽自動車税 現年 99.23%、過年 36.30%）。

担当課	住民環境課
-----	-------

大村湾水質監視・浄化槽設置補助	施策コード	40
------------------------	-------	----

【事業の概要】

- ・水道水源である長与川及び二重閉鎖性海域の大村湾の水質監視を行うため、定期的に水質検査を行っている。
- ・公共下水道区域以外の生活排水については、浄化槽設置補助を行っている。

【決算額及び財源内訳】

(単位：千円)

款	項	目	決算額	財源内訳				前年度 決算額	増減
				国県支出金	地方債	その他	一般財源		
4	1	5	3,243	0	0	0	3,243	3,684	△ 441

【事業の実績】

- ・水質調査委託料 3,243 千円
 - ・河川 18カ所年 3回、海域 7カ所年 6回、遊泳場 3カ所年 1回
- ・浄化槽設置補助金 H28年度は 0円
 - ・公共下水道区域以外での浄化槽設置が行われなかったため。

担当課	住民環境課
-----	-------

きれいなまちづくり推進事業	施策コード	41
----------------------	-------	----

【事業の概要】

- ・ごみのポイ捨て、不法投棄に対する監視・指導を行う。
- ・環境美化パトロールを行い、河川、道路の清掃活動を促進する。
- ・公害（騒音、振動、悪臭、水質等）の発生を未然に防ぐとともに監視・指導を行う。

【決算額及び財源内訳】

(単位：千円)

款	項	目	決算額	財源内訳				前年度 決算額	増減
				国県支出金	地方債	その他	一般財源		
4	2	1	11,570	0	0	0	11,570	8,314	3,256

【事業の実績】

・きれいな町づくり事業委託料 11,570 千円

(委託内容)

- ・河川・道路の清掃活動
- ・河川・道路での動物の死体撤去
- ・ごみステーション違反ごみの撤去
- ・廃乾電池の回収
- ・ごみ袋の配達等

担当課	住民環境課
-----	-------

犬登録・狂犬病予防注射推進	施策コード	41
----------------------	-------	----

【事業の概要】

- ・愛玩動物の適正飼育の推進のため、犬の登録及び狂犬病予防注射の接種率 70%以上維持する。

【決算額及び財源内訳】

(単位：千円)

款	項	目	決算額	財源内訳				前年度 決算額	増減
				国県支出金	地方債	その他	一般財源		
4	1	6	328	0	0	242	86	216	112

【事業の実績】

	H27.3	H28.3	H29.3
犬登録頭数	1,890 頭	1,868 頭	1,793 頭
注射頭数	1,540 頭	1,545 頭	1,483 頭
接種率	81.48 %	82.71 %	82.71 %

【事業の概要】

町内の各世帯から排出される生ごみの減量化、焼却の効率化及び堆肥としての利用を図り、生活環境の保全と公衆衛生の向上に資するため、生ごみ処理機等を購入した世帯等に対し補助金を交付した。

- ・生ごみ処理容器 購入費の1/2（上限5,000円/基）1世帯につき1年間に2基まで
- ・生ごみ処理機 購入費の1/2（上限25,000円/基）1世帯につき5年間に1基
- ・攪拌機 購入費の1/2（上限100,000円/基）

【決算額及び財源内訳】

（単位：千円）

款	項	目	決算額	財源内訳				前年度 決算額	増減
				国県支出金	地方債	その他	一般財源		
4	2	2	266				266	262	4

【事業の実績】

	電動式		容器式		攪拌機	
	個数（基）	補助金額	個数（基）	補助金額	個数（基）	補助金額
平成26年度	22	531,400	14	18,500	0	0
平成27年度	10	244,400	9	17,100	0	0
平成28年度	13	261,300	3	4,500	0	0

資源分別収集助成金

施策コード	42
-------	----

【事業の概要】

自治会への助成

- ・ 拠点回収による売払収入を、資源分別収集助成金として支払う。
- ・ 個別回収を行う際の、車借り上げ料に対して助成を行う。

【決算額及び財源内訳】

(単位：千円)

款	項	目	決算額	財源内訳				前年度 決算額	増減
				国県支出金	地方債	その他	一般財源		
4	2	2	6,379			6,379	0	7,465	△1,086

資源化物売払収入額(平成28年度)
【平成28年度 前期】
【事業の実績】

- ・ 資源分別収集助成金 (拠点回収分)

6,297,000 円

 資源売払収入から拠点収集必要経費
を除いた額

- ・ 資源回収時自治会車両借上料

82,000 円

 車両 1 台あたり 1,000 円
(1 月あたり 3 台を上限)

品目	売却単価 (円/kg)	前期計	
		数量(kg)	売払額(税込)
段ボール	12.0	51,540	667,955
新聞紙	14.0	76,090	1,150,478
雑誌	13.0	111,450	1,564,755
計		239,080	3,383,188
古布	8.0	4,150	35,853
スチール缶	1.0	2,600	2,806
アルミ缶	46.0	15,440	767,057
アルミ製缶詰・蓋	46.0	410	20,365
飲料用以外スチール缶類	1.0	5,830	6,294
スチール製鍋	5.0	1,260	6,804
アルミ製鍋	30.0	710	23,004
金属製蓋	10.0	560	6,048
計 ③		26,810	832,378
前期計		270,040	4,251,419

【平成28年度 後期】

品目	売却単価 (円/kg)	後期計	
		数量(kg)	売払額(税込)
段ボール	12.5	50,080	676,080
新聞紙	15.8	74,490	1,271,094
雑誌	13.5	109,070	1,590,238
計		233,640	3,537,412
古布	3.0	3,680	11,921
スチール缶	1.0	2,700	2,913
アルミ缶	46.0	13,040	647,824
アルミ製缶詰・蓋	46.0	340	16,888
スチール製缶詰	1.0	4,850	5,235
スチール製鍋	5.0	1,220	6,588
アルミ製鍋	30.0	680	22,032
金属製蓋	10.0	450	4,860
計 ③		23,280	706,340
後期計		260,600	4,255,673

担当課	住民環境課
-----	-------

長与・時津環境施設組合負担金	施策コード	42
-----------------------	-------	----

【事業の概要】

時津町と共同で行う、一般廃棄物共同処理事務に伴う経費に対する長与町負担分

【決算額及び財源内訳】

(単位：千円)

款	項	目	決算額	財源内訳				前年度 決算額	増減
				国県支出金	地方債	その他	一般財源		
4	2	2	305,704				305,704	288,731	16,973

【事業の実績】

長与町負担分	305,704 千円
(内訳)	
組合運営費	262,184 千円
管理費	(247,620 千円)
工事、管理、その他	(14,564 千円)
熱回収施設関連	43,520 千円
工事費	(40,118 千円)
設計費	(3,402 千円)

担当課	住民環境課
-----	-------

し尿投入施設運転管理業務委託・し尿処理業務委託料	施策コード	42
---------------------------------	-------	----

【事業の概要】

町内で排出される一般廃棄物（し尿）を処理先である長与浄化センター内にあるし尿投入施設で処理するもの。併せて施設を管理するもの。

【決算額及び財源内訳】

(単位：千円)

款	項	目	決算額	財源内訳				前年度 決算額	増減
				国県支出金	地方債	その他	一般財源		
4	2	3	2,951				2,951	2,734	217

【事業の実績】

処理量 1,297 m³

搬入台数 737 台

担当課	福祉課
-----	-----

臨時福祉給付金給付事業	施策コード	39
--------------------	-------	----

【事業の概要】

平成 26 年 4 月に実施された消費税率の引上げ（5%→8%）による影響を緩和するため、制度的な対応を行うまでの間、暫定的・臨時的な措置として、低所得者を対象に「臨時福祉給付金」を支給した。また、一億総活躍社会の実現に向け、賃金引上げの恩恵が及びにくい低年金受給者への支援として「年金生活者等支援臨時福祉給付金」を支給した。

○臨時福祉給付金：支給対象者 1 人につき 3,000 円

○年金生活者等支援臨時福祉給付金（2 種類）：支給対象者 1 人につき 30,000 円

「障害・遺族基礎年金受給者向け給付金」は臨時福祉給付金と併せて申請受付

「高齢者向け給付金」は平成 27 年度からの繰越事業

【決算額及び財源内訳】

（単位：千円）

款	項	目	決算額	財源内訳				前年度 決算額	増減
				国県支出金	地方債	その他	一般財源		
3	1	6	104,160	104,160			0	47,922	56,238

【事業の実績】

○臨時福祉給付金

支給総額 14,070 千円（支給人数 4,690 人）

○年金生活者等支援臨時福祉給付金（障害・遺族基礎年金受給者向け）

支給総額 4,770 千円（支給人数 159 人）

○年金生活者等支援臨時福祉給付金（高齢者向け）【繰越事業】

支給総額 85,320 千円（支給人数 2,844 人）

担当課	福祉課
-----	-----

ねんりんピック長崎 2016 事業	施策コード	67
-------------------	-------	----

【事業の概要】

第 29 回全国健康福祉祭ながさき大会(ねんりんピック長崎 2016)長与町交流大会の開催にあたり、円滑な大会運営を期するため設立された「ねんりんピック長崎 2016 長与町実行委員会」に対し、準備・開催に係る運営補助金を交付した。

- ねんりんピック長崎 2016 長与町実行委員会 (平成 27 年 7 月 15 日設立 委員数：40 名)
- 専門委員会…総務・企画専門委員会 (委員数：11 名)
- 式典・事業専門委員会 (委員数：10 名)
- 交通・衛生・警備専門委員会 (委員数：12 名)

【決算額及び財源内訳】

(単位：千円)

款	項	目	決算額	財源内訳				前年度 決算額	増減
				国県支出金	地方債	その他	一般財源		
3	3	4	5,847				5,847	1,453	4,394

【事業の実績】

- 大会名 ねんりんピック長崎 2016 長与町交流大会
- 開催日程 平成 28 年 10 月 15 日 (土) ～17 日 (月)
- 開催場所 町民体育館 (式典等)、多目芝生広場 (競技)
- 開催種目 ターゲット・バードゴルフ
- 事業費 13,574,778 円 (平成 28 年度)
- 参加者 選手：127 人 (35 チーム)
- 役員・関係者：573 人 (延べ)
- 来場者：1,572 人 (延べ) ※健康づくり教室来場者含む

こども医療費

施策コード 36

【事業の概要】

子育て支援並びに少子化対策の一環として、福祉医療費の助成対象を小学生まで拡大し、子育て世帯の経済的負担の軽減を図った。

【決算額及び財源内訳】

(単位：千円)

款	項	目	決算額	財源内訳				前年度 決算額	増減
				国県支出金	地方債	その他	一般財源		
3	1	1	13,711	0	0	0	13,711	0	13,711

【事業の実績】

 ◎支給認定者数 2,166 人 (平成 29 年 3 月末現在)

支給月	申請者数	申請件数	給付額
4月	0	0	0
5月	9	20	90,215
6月	156	404	699,551
7月	314	876	1,252,055
8月	179	551	870,080
9月	185	602	858,320
10月	246	871	1,473,027
11月	199	834	1,202,814
12月	206	979	1,808,613
1月	219	1,040	1,519,215
2月	255	1,296	1,843,123
3月	256	1,389	2,094,079
合計	2,224	8,862	13,711,092

児童虐待防止対策支援事業

施策コード 36

【事業の概要】

児童虐待に関する相談、通告を受けた際の目視による児童の安全確認を行うなど、児童全般の安全確認等の体制強化を図った。また、児童虐待の未然防止および早期発見のため、関係機関と連携し、適切な支援を行うよう努めた。

【決算額及び財源内訳】

(単位：千円)

款	項	目	決算額	財源内訳				前年度 決算額	増減
				国県支出金	地方債	その他	一般財源		
3	1	1	2,798	1,388			1,410	0	2,798

【事業の実績】

◎要保護児童対策地域協議会を28年度より3層構造とし、実務者会議を開催することで、見守りを行っている各支援機関と定期的に情報共有を行い、ケースの確認を継続的に行うことが可能となった。

	27年度	28年度
相談対応件数	23	52
虐待件数	21	21
要保護児童対策地域協議会の開催	7	15
代表者会議	1	1
実務者会議	0	3
個別ケース検討会議	6	11

保育所等整備交付金	施策コード	36
------------------	-------	----

【事業の概要】

昭和 49 年に開園しためぐみ保育園について、定員増並びに放課後児童クラブの開設も含め、老朽化に伴う建て替え工事費用の一部を助成し、子育て環境の整備を行った。

【決算額及び財源内訳】

(単位：千円)

款	項	目	決算額	財源内訳				前年度 決算額	増減
				国県支出金	地方債	その他	一般財源		
3	2	1	215,802	191,824		17,587	6,391	0	215,802

【事業の実績】

◎定員増 150 人→160 人 (0 歳児クラス 10 人増)

◎放課後児童クラブめぐみっ子が開設することで、町内の放課後児童クラブ数が 10 クラブとなった。

	決算額	財源内訳	
		国負担金	町負担金
平成 27 年度繰越事業分	57,522	51,131	6,391
平成 28 年度事業分	158,280	140,693	17,587
合 計	215,802	191,824	23,978

保育所・認定こども園運営費補助金

施策コード 36

【事業の概要】

幼児教育・保育サービスの量と質の確保に努め、子育てと仕事が両立できる環境づくりと多様なニーズに対応するよう努めた。

【決算額及び財源内訳】

(単位：千円)

款	項	目	決算額	財源内訳				前年度 決算額	増減
				国県支出金	地方債	その他	一般財源		
3	2	2	1,164,715	596,000		238,824	329,891	1,094,694	70,021

【事業の実績】

	平成 27 年度		平成 28 年度	
	入所者数	補助額	入所者数	補助額
長与保育園	167	143,149	162	142,107
めぐみ保育園	166	155,948	152	130,646
のぞみ保育園	84	92,777	78	88,184
わかば保育園	172	153,304	155	139,322
道ノ尾保育園	106	101,476	110	105,868
あじさい保育園	109	112,218	99	104,871
ひかり保育園	40	59,519	53	78,359
おおとり保育園	36	34,916	68	95,281
上長与保育園(2・3号)	62	51,630	71	68,831
広域入所委託分(2・3号)	83	75,988	100	84,832
上長与保育園(1号)	124	49,176	109	42,334
広域入所委託分(1号)	175	64,593	164	84,080
合 計	1,324	1,094,694	1,321	1,164,715

母子保健推進員協議会活動費	施策コード	36
----------------------	-------	----

【事業の概要】

新しい団地の子育て世代の急増に伴い、母子保健推進員を増員するとともに、団地内に子育てサロンを開設することで、安心して産み育てられるよう支援を行った。

【決算額及び財源内訳】

(単位：千円)

款	項	目	決算額	財源内訳				前年度 決算額	増減
				国県支出金	地方債	その他	一般財源		
4	1	3	380				380	360	20

【事業の実績】

1人のお子さんに対して4回の全戸訪問と健診未受診者の方の家庭訪問を依頼している。

母子の健康づくりに関する勉強会をはじめ、母子保健推進員活動補助金として1人あたり1万円を助成。また、地域で開催している子育てサロンに対して1か所あたり1万円を助成した。

	平成27年度	平成28年度
母子保健推進員数	32	33
訪問回数	3,755	3,968
子育てサロン開催箇所数	4	5
子育てサロン参加人数	1,386	1,890

健康診査委託事業（母子事業）

施策コード 36

【事業の概要】

妊娠中の健康管理と異常の早期発見、早期対応のために健康診査（14回）の助成を実施した。その他、9～10カ月児健診、乳幼児の精密検査等を行い、乳幼児の健やかな発達に繋げた。

【決算額及び財源内訳】

（単位：千円）

款	項	目	決算額	財源内訳				前年度 決算額	増減
				国県支出金	地方債	その他	一般財源		
4	1	3	42,279				42,279	42,946	△ 667

【事業の実績】

	平成 27 年度		平成 28 年度	
	件 数	金 額	件 数	金 額
妊婦健診	5,346	39,901,250	5,267	39,261,900
9～10ヶ月児健診	425	2,295,000	410	2,214,000
妊婦健診精密	0	0	0	0
3～4か月児健診精密	0	0	4	16,100
1.9歳児健診精密	26	53,870	25	52,000
3歳児健診精密	54	92,670	66	120,560
新生児聴覚検査	377	603,200	384	614,400
妊娠届出数	420人＋転入50人		432人＋転入45人	

担当課	産業振興課
-----	-------

有害鳥獣対策	施策コード	18
--------	-------	----

【事業の概要】

農作物に被害をおよぼすイノシシ等の有害鳥獣対策として、捕獲委託並びにワイヤーメッシュ柵・電気柵等の設置等に対する補助を行った。

【決算額及び財源内訳】

(単位：千円)

款	項	目	決算額	財源内訳				前年度 決算額	増減
				国県支出金	地方債	その他	一般財源		
6	1	3	6,876	3,646			3,230	8,003	Δ1,127

【事業の実績】

- ・有害鳥獣捕獲業務委託 1,362 千円
有害鳥獣捕獲頭数 イノシシ 99 頭 アナグマ 38 頭
- ・長崎県鳥獣被害防止総合対策事業 975 千円 (県 1/2 以内、町 1/2 以内補助)
報奨金 195 頭×5 千円
- ・長与町有害鳥獣被害防止対策事業 1,381 千円 補助率 1/2 以内
受益戸数 29 戸
- ・ながさき鳥獣被害防止総合対策事業 3,158 千円 (国：100%補助)
(整備事業)
5 地区 ワイヤーメッシュ柵 L=7,876m 2,295 千円
(捕獲事業)
報奨金 イノシシ (成獣) 8,000 円×103 頭=824 千円
イノシシ (幼獣) 1,000 円× 39 頭= 39 千円
計 863 千円

担当課	産業振興課
-----	-------

地産地消の推進	施策コード	18
----------------	-------	----

【事業の概要】

地産地消に向けた直売所販売用の野菜や落葉果樹等の複合経営による所得の向上、農業経営の安定を図るために、野菜苗・花苗、落葉果樹等の苗木購入補助を行った。

【決算額及び財源内訳】

(単位：千円)

款	項	目	決算額	財源内訳				前年度 決算額	増減
				国県支出金	地方債	その他	一般財源		
6	1	3	1,133				1,133	1,045	88

【事業の実績】

- ・畑作物拡大事業 843 千円 補助率 1/2 以内
 受益戸数 137 戸
- ・落葉果樹等苗木購入 290 千円 補助率 1/2 以内
 受益戸数 39 戸

担当課	産業振興課
-----	-------

農業生産基盤の充実	施策コード	18
------------------	-------	----

【事業の概要】

果樹園・野菜園等の基盤整備事業及び農道・水路等の原材料の支給を行った。

【決算額及び財源内訳】

(単位：千円)

款	項	目	決算額	財源内訳				前年度 決算額	増減
				国県支出金	地方債	その他	一般財源		
6	1	3	413				413	703	△ 290

【事業の実績】

- ・小規模基盤整備事業 180 千円 補助額 10 万円／10a
1 箇所 1,870 ㎡
- ・農道等補修原材料代 233 千円
6 箇所

担当課	産業振興課
-----	-------

生産性の向上とブランド化の促進	施策コード	18
------------------------	-------	----

【事業の概要】

柑橘の優良系統苗木への品種更新・改植及び透湿性被覆資材による高品質果実の生産費及び選果場建設に伴う補助を行った。

【決算額及び財源内訳】

(単位：千円)

款	項	目	決算額	財源内訳				前年度 決算額	増減
				国県支出金	地方債	その他	一般財源		
6	1	3	5,656	684			4,972	5,810	△154

【事業の実績】

- ・優良品種更新事業 1,156 千円 補助率 1／4 以内
受益戸数 101 戸
- ・品質向上対策事業 950 千円 (県 1／3 以内、町 1／6 以内補助)
受益戸数 9 戸 184.1a
- ・ブランド商品生産対策事業 885 千円 補助率 1／6 以内
受益戸数 89 戸
- ・農産物集出荷施設整備補助金 2,665 千円
H23～30 年度 (8 ケ年)

		担当課	産業振興課						
耕作放棄地の発生防止と農業環境の保全向上			施策コード	18					
【事業の概要】									
農業従事者の高齢化、担い手の減少等による耕作放棄地の発生を防止するとともに、農業生産の維持を通じて、農地の多面的機能の確保を図るため交付金を交付した。									
【決算額及び財源内訳】									
(単位：千円)									
款	項	目	決算額	財源内訳				前年度 決算額	増減
				国県支出金	地方債	その他	一般財源		
6	1	3	16,004	10,967			5,037	17,359	△1,355
【事業の実績】									
・ 中山間地域等直接支払交付金 12,429 千円									
4 地区 112ha									
・ 多面的機能支払交付金 3,575 千円									
4 地区 114ha									

		担当課	産業振興課						
水産振興			施策コード	20					
【事業の概要】									
漁場の有する多面的機能が将来に亘って十分に発揮できるよう、浅場等の環境・生態系を守り、水産資源の生育環境の改善や回復を図る活動の支援を行った。									
【決算額及び財源内訳】									
(単位：千円)									
款	項	目	決算額	財源内訳				前年度 決算額	増減
				国県支出金	地方債	その他	一般財源		
6	3	1	1294				1294	1,250	44

【事業の実績】

- ・水産多面的機能発揮対策事業 1,294 千円
長与浦の耕うん、客土、機能発揮のための生物移植、稚貝等の沈着促進、浮遊・堆積物の除去等

担当課	産業振興課
-----	-------

高年齢者就業機会確保事業等補助金	施策コード	37
-------------------------	-------	----

【事業の概要】

高年齢者の就業機会の確保と生き甲斐の創出のため、公益社団法人長与・時津シルバー人材センターに対し、補助を行った。

【決算額及び財源内訳】

(単位：千円)

款	項	目	決算額	財源内訳				前年度 決算額	増減
				国県支出金	地方債	その他	一般財源		
5	1	3	7,701				7,701	8,116	△ 415

【事業の実績】

長与町補助金額：7,700,875 円

均等割：3,542,875 円 人口割：4,158,000 円

平成 28 年度公益社団法人 長与・時津シルバー人材センター実績

会員数：396 人（うち長与町 292 人）

公共事業契約： 220 件 116,214,218 円（うち長与町 123 件 100,736,773 円）

民間事業契約：1,514 件 55,447,954 円（うち長与町 845 件 33,830,206 円）

派遣事業契約： 25 件 41,207,048 円

合計：1,759 件 212,869,220 円

商工会関係補助金	施策コード	21
-----------------	-------	----

【事業の概要】

町内商工業の振興と会員に対する経営改善普及事業の拡充を図るため、西そのぎ商工会長与支所への補助を行った。

補助対象としては、イベント及び展示即売等による商工まつり、町内技能労働者の育成とレベルアップを図るものづくり人材育成事業、会員の健康診断の助成や地域の核となる商店を創出するための個店支援事業、地域の商店主が講師となりノウハウを伝えるまちゼミ等があり、商工業者の育成とともに消費拡大の推進を図った。

【決算額及び財源内訳】

(単位：千円)

款	項	目	決算額	財源内訳				前年度 決算額	増減
				国県支出金	地方債	その他	一般財源		
7	1	1	6,100				6,100	5,350	750

【事業の実績】

- ・商工会組織支援事業補助金 3,000 千円
- ・商工会商品券発行事業補助金 1,250 千円
 平成 28 年 9 月 25 日 (日) 発売
 利用期間：平成 28 年 9 月 25 日～平成 29 年 3 月 24 日
 発行総額：22,000 千円 (プレミアム率 10%)
- ・商工まつり補助金 500 千円
 イベント内容：出店、スタンプラリーの実施
- ・ものづくり人材育成事業補助金 100 千円
 技能競技大会の実施
 職種：機械加工、構造物鉄工、電工
 参加者：6 名
- ・地域の核店舗創造事業補助金 750 千円
 対象事業所：4 事業所 (うち長与町 2 事業所)
- ・小規模事業所健康診断支援事業補助金 100 千円
 場所：長崎百合野病院健診センター
 対象者：西そのぎ商工会会員事業所の経営者・役員・従業員等
 受診者：370 名 (うち長与町内 95 名)
- ・まちゼミ I N 西そのぎ 100 千円
- ・西そのぎコレクション開催事業補助金 300 千円

担当課	産業振興課
-----	-------

小規模企業創業支援資金預託金	施策コード	21
----------------	-------	----

【事業の概要】

町内で新規に事業を営もうとする創業希望者に対し、金融機関を通じた低利融資を行うために金融機関へ預託を行った。

【決算額及び財源内訳】

(単位：千円)

款	項	目	決算額	財源内訳				前年度 決算額	増減
				国県支出金	地方債	その他	一般財源		
7	1	1	20,000				20,000	20,000	0

【事業の実績】

十八銀行、親和銀行、長崎銀行、たちばな信用金庫の各長与支店に対し、融資の原資としてそれぞれ 5,000 千円を預託した。

預託期間：平成 28 年 4 月 1 日～平成 29 年 3 月 31 日

預託利率：0.001%

担当課	産業振興課
-----	-------

小規模企業振興資金事業	施策コード	21
--------------------	-------	----

【事業の概要】

町内小規模企業の運転・設備資金について、金融機関を通した低利融資を行うために金融機関へ預託を行った。

【決算額及び財源内訳】

(単位：千円)

款	項	目	決算額	財源内訳				前年度 決算額	増減
				国県支出金	地方債	その他	一般財源		
7	1	1	30,000				30,000	30,000	0

【事業の実績】

十八銀行、親和銀行、長崎銀行、たちばな信用金庫の各長与支店に対し、融資の原資を預託した。
預託額

十八銀行：9,000 千円

親和銀行：7,500 千円

長崎銀行：7,500 千円

たちばな信用金庫：6,000 千円

預託期間：平成 28 年 4 月 1 日～平成 29 年 3 月 31 日

預託利率：0.001%

担当課	産業振興課
-----	-------

信用保証料補給補助金	施策コード	21
-------------------	-------	----

【事業の概要】

長与町小規模企業振興資金及び長与町小規模企業創業支援資金の利用者に対し、信用保証料の 50% を町より補給した。

【決算額及び財源内訳】

(単位：千円)

款	項	目	決算額	財源内訳				前年度 決算額	増減
				国県支出金	地方債	その他	一般財源		
7	1	1	241				241	183	58

【事業の実績】

長与町小規模企業振興資金対象者分： 240,273 円

長与町小規模企業創業支援資金対象者分：1,000 円

担当課	産業振興課
-----	-------

長与川まつり補助金

施策コード	23
-------	----

【事業の概要】

町民みんなが楽しく参加し、心のふれあうふるさとづくりを推進し、併せて長与川を愛護する意識の高揚を図るため、長与川まつり実行委員会の実施する長与川まつりへ補助を行った。

【決算額及び財源内訳】

(単位：千円)

款	項	目	決算額	財源内訳				前年度 決算額	増減
				国県支出金	地方債	その他	一般財源		
7	1	2	4,000			2,000	2,000	4,000	0

【事業の実績】

- ・開催日：平成 28 年 8 月 21 日
- ・出店申込：61 区画
- ・来客数：約 25,000 人

担当課	土木管理課
-----	-------

道路維持管理経費	施策コード	28
-----------------	-------	----

【事業の概要】

高度経済成長期に建設された路線が数多くあり、補修を必要とする路線が年々増加しており、安全・安心な利用を行うために、緊急性の高い個所より計画的に補修及び舗装工事を行う。

【決算額及び財源内訳】

(単位：千円)

款	項	目	決算額	財源内訳				前年度 決算額	増減
				国県支出金	地方債	その他	一般財源		
8	2	2	100,044			5,936	94,108	97,446	2,598

【事業の実績】

- ・町道管理委託料 86 件及び町道維持補修委託料 18 件他・・・37,195 千円
- ・町道維持補修工事 149 件・・・60,434 千円

【事業の概要】

安心・安全な道路利用を行うため、経年劣化による法面吹付モルタルのクラック及び剥離等の補修を実施する。

【決算額及び財源内訳】

(単位：千円)

款	項	目	決算額	財源内訳				前年度 決算額	増減
				国県支出金	地方債	その他	一般財源		
8	2	2	24,978	13,121			11,857	10,194	14,784

【事業の実績】

- ・ 法面吹付モルタル・・・町道北部1号線測量設計他
 - 委託業務費 4,543 千円 (国費 2,121 千円)
 - 町道北部1号線法面補修工事
 - 吹付型枠工 L = 757m
 - 吹付工 A = 397 m²
 - 工事請負費 20,435 千円 (国費 11,000 千円)



着工前

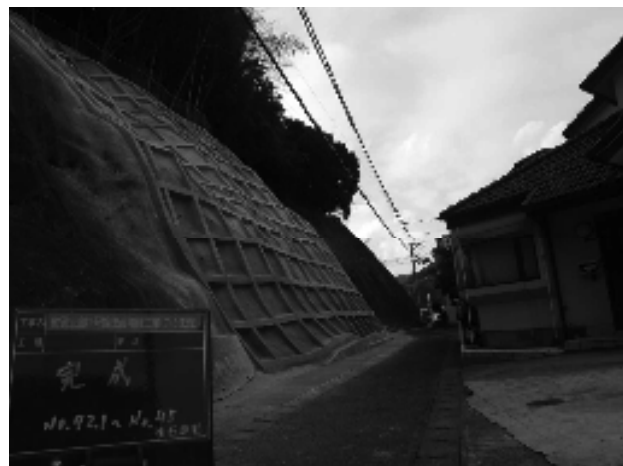

竣工

担当課	土木管理課
-----	-------

道路橋梁長寿命化による安全性の確保事業	施策コード	28
---------------------	-------	----

【事業の概要】

今後老朽化する橋梁に対応するため、平成21年度に長寿命化修繕計画が策定され、この計画に基づき予防的な修繕及び計画的な架け替えを図るとともに架け替えに係る経費の縮減を図りつつ、地域の道路網の安全性・信頼性を確保する。

【決算額及び財源内訳】

(単位：千円)

款	項	目	決算額	財源内訳				前年度 決算額	増減
				国県支出金	地方債	その他	一般財源		
8	2	4	96,088	43,973			52,115	17,655	78,433

【事業の実績】

- ・委託 2件 委託業務費 13,423千円 (国費 5,591千円)
 - 橋梁定期点検・・・35橋
 - 橋梁詳細点検及び補修設計・・・1橋 (山手橋)
- ・工事 5件 (前年度繰越1件含む)
 - 工事請負費 82,665千円 (国費 38,382千円)
 - 榎ノ鼻橋橋梁補修工事 (前年度繰越)
 - ひび割れ補修工 L=44m
 - 本川内橋橋梁補修工事 (1工区)
 - ひび割れ補修工 L=479m
 - 足場工 一式
 - 本川内橋橋梁補修工事 (2工区)
 - ひび割れ補修工 L=499m
 - 長崎旧線大草・本川内間 119k 046m付近本川内橋梁補修工事
 - 足場工 一式
 - 町道長与中央線2号橋補修工事
 - ひび割れ補修工 L=53m

担当課	土木管理課
-----	-------

公営住宅等ストック総合改善事業	施策コード	25
------------------------	-------	----

【事業の概要】

公営住宅の居住性・安全性を確保しつつ長期的な活用を図るため、平成25年度に長寿命化改善計画が策定され、この計画に基づき予防保全的な修繕及び耐久性の向上等を図る。

【決算額及び財源内訳】

(単位：千円)

款	項	目	決算額	財源内訳				前年度 決算額	増減
				国県支出金	地方債	その他	一般財源		
8	6	1	11,750	7,273		4,477	0	2,106	9,644

【事業の実績】

- ・岡岬町営住宅（A棟）補修工事

当初工事請負費 29,376 千円

今年度執行額 11,750 千円（国費 7,273 千円）

高田南土地区画整理事業（特別会計繰出金）

施策コード 25

【事業の概要】

長崎都市計画事業長与町土地区画整理事業特別会計へ繰出金による予算措置を行い、高田南土地区画整理事業の事業推進を図る。

【決算額及び財源内訳】

(単位：千円)

款	項	目	決算額	財源内訳				前年度 決算額	増減
				国県支出金	地方債	その他	一般財源		
8	5	2	498,173		223,600		274,573	502,056	Δ3,883

【事業の実績】

県委託料	354,155	千円
人件費	41,368	千円
公債費	99,175	千円
その他	3,475	千円

* 県委託料に記載した金額は、委託料全体のうち特別会計繰出金を充てた額



(浦上水源地側から南東部地区を望む)

街路事業（都市計画道路西高田線街路整備事業）

施策コード 28

【事業の概要】

町中心部及び主要地方道路長崎多良見線の渋滞を緩和し、適正な市街地形成を図るため、本路線の整備を行う。

【決算額及び財源内訳】

(単位：千円)

款	項	目	決算額	財源内訳				前年度 決算額	増減
				国県支出金	地方債	その他	一般財源		
8	5	4	448,580	237,227	174,700		36,653	250,474	198,106

【事業の実績】

- 委託費 5,930 千円 測量業務 他 8 件
- 本工事費 434,226 千円 橋梁工事 他 36 件
- 用地費 2,108 千円 用地買収 1 件（買収面積 30.82 ㎡）
- 補償費 6,316 千円 移転補償 他 8 件



(起点側（長与中央橋）から終点側を望む)

公園整備事業（百合野児童公園整備事業）

施策コード 25

【事業の概要】

社会資本整備総合交付金を活用し、都市公園（百合野児童公園）の整備を行う。

【決算額及び財源内訳】

（単位：千円）

款	項	目	決算額	財源内訳				前年度 決算額	増減
				国県支出金	地方債	その他	一般財源		
8	5	5	25,331	13,200	10,500		1,631	62,108	△36,777

【事業の実績】

工事費 25,331 千円 公園整備工事 1 式



（公園のバリアフリー化及び複合遊具や健康遊具の設置を行った）

担当課	健康保険課
-----	-------

長与町国民健康保険特別会計繰出金	施策コード	39
-------------------------	-------	----

【事業の概要】

地方財政計画において、国民健康保険制度の運営に関し、市町村の一般会計が国民健康保険事業特別会計に繰り出すための経費として国が認めている基準に基づく経費。本町では、国民健康保険基盤安定負担金（保険税軽減分、保険者支援分）、国保財政安定化支援事業、出産育児一時金、国保事務の執行に要する経費が繰出しの基準となっている。

<経費の内訳> ※当初予算時

・国民健康保険基盤安定負担金	177,533 千円
うち保険税軽減分	114,129 千円
保険者支援分	63,404 千円
・事務費等	19,249 千円
・出産育児一時金	14,000 千円
・国保財政安定化支援事業	9,483 千円
・その他繰入金	2,419 千円

【決算額及び財源内訳】

(単位：千円)

款	項	目	決算額	財源内訳				前年度 決算額	増減
				国県支出金	地方債	その他	一般財源		
3	1	5	218,214	133,242			84,972	207,937	10,277

【事業の実績】

・国民健康保険基盤安定負担金	177,656 千円
うち保険税軽減分	110,292 千円
保険者支援分	67,364 千円
・事務費等	18,818 千円
・出産育児一時金	8,657 千円
・国保財政安定化支援事業	10,188 千円
・その他繰入金	2,895 千円

※基準外経費である財政補てん的な経費、赤字補てんに係る繰出しは行っていない。

担当課	健康保険課
-----	-------

病院群輪番制運営負担金	施策コード	35
-------------	-------	----

【事業の概要】

長崎医療圏において手術、入院を必要とする重症の患者に対応する病院の体制維持、設備整備（二次救急）輪番制病院の医師等従事者の確保を行うもの。

※輪番制病院10医療機関のうち、毎日2～4の病院が、平日は18時～9時、土曜日は12時～9時、休日・年始年末は24時間体制で救急患者に対応している。

◎運営費（給与費の一部を補助）：長崎市を病院群輪番制事業事務局とし、①輪番制病院に対する補助金額 ÷ ②地域内総人口 により、一人当たり負担単価を割り出し、長与町人口 × 一人当たり負担単価を算出。また、設備整備費についても、人口により算出し、町の負担額を決定する。

【決算額及び財源内訳】

（単位：千円）

款	項	目	決算額	財源内訳				前年度 決算額	増減
				国県支出金	地方債	その他	一般財源		
4	1	1	7,116				7,116	6,484	632

【事業の実績】

	種別／年	H24	H25	H26	H27	H28
搬送人員	急病	11,870	12,397	12,486	12,861	13,481
	交通事故	1,458	1,526	1,474	1,374	1,238
	一般負傷	3,192	3,301	3,471	3,355	3,658
	その他	4,042	4,044	3,857	3,958	3,945
	合計	20,562	21,268	21,288	21,548	22,322

担当課	健康保険課
-----	-------

健康診査委託事業	施策コード	34
-----------------	-------	----

【事業の概要】

健康増進法に基づき、①がん検診（肺がん、胃がん、大腸がん、乳がん、子宮がん）、②肝炎ウィルス検診、③健康診査（生活保護受給者）、④歯周疾患検診を実施。

① ②は西彼杵医師会、長崎県健康事業団、③は西彼杵医師会、④は西彼歯科医師会長与班に委託し実施している。

【決算額及び財源内訳】

(単位：千円)

款	項	目	決算額	財源内訳				前年度 決算額	増減
				国県支出金	地方債	その他	一般財源		
4	1	4	45,938	979			44,959	45,933	5

【事業の実績】

	西彼杵医師会(個別)	長崎県健康事業団(集団)	計
肺がん	423	2,600	3,023
胃がん	288	587	875
大腸がん	413	2,107	2,520
乳がん(視触のみ)	411	—	411
(マンモあり)	1,100	309	1,409
子宮がん	307	1,385	1,692
肝炎ウィルス検診	94	101	195
健康診査		29	29
	西彼歯科医師会		
歯周疾患検診	102	—	102

担当課	健康保険課
-----	-------

後期高齢者医療事業	施策コード	39
-----------	-------	----

【事業の概要】

被保険者は75歳以上の者と65歳以上75歳未満の一定の障害を持つ者で、制度の運営は、都道府県ごとに設置され、各都道府県内の全市町村が加入する後期高齢者医療広域連合が主体となり、市町村と事務を分担して行う。

給付は、国民健康保険や被用者保険などと概ね同じ仕組みである。

医療給付に要する財源は、主に公費による負担、国民健康保険や被用者保険など現役世代からの支援金（交付金）、及び後期高齢者からの保険料によって賄われる。

【決算額及び財源内訳】

(単位：千円)

款	項	目	決算額	財源内訳				前年度 決算額	増減
				国県支出金	地方債	その他	一般財源		
3	3	3	485,218	57,387		8,911	418,920	479,547	5,671

【事業の実績】

- ・健康診査委託料 8,728 千円
- ・後期高齢者医療療養給付費町負担分 391,808 千円
- ・葬祭費 2,460 千円
- ・後期高齢者医療保険基盤安定繰出金 68,325 千円
- ・事務費等繰出金 13,897 千円

担当課	介護保険課
-----	-------

地域介護・福祉空間整備事業費補助金	施策コード	37
--------------------------	-------	----

【事業の概要】

介護ロボットの普及で働きやすい職場環境による介護従事者の確保を図り、かつ介護ロボット等を活用した高齢者の見守り支援の実施により介護離職の防止に努めることを目的に、介護サービス事業者が介護ロボットを導入する際の経費を助成する。

【決算額及び財源内訳】

(単位：千円)

款	項	目	決算額	財源内訳				前年度 決算額	増減
				国県支出金	地方債	その他	一般財源		
3	3	2	927	927			0	0	927

【事業の実績】

町内 1 事業所にベッド内蔵見守りシステムを 3 台導入

担当課	介護保険課
-----	-------

介護保険特別会計繰出金	施策コード	39
-------------	-------	----

【事業の概要】

介護給付に必要な費用は、サービス利用時の利用者負担を除いて、50%が公費で賄われ、残りの50%は、第1号被保険者（65歳以上）と第2号被保険者（40歳以上65歳未満）が保険料で負担する。公費のうち市町村の負担分は12.5%である。

地域支援事業のうち介護予防事業（9月まで）と介護予防・日常生活支援総合事業（10月から）に必要な費用は、介護給付費と同じ財源構成となっており、市町村の負担分は12.5%である。

地域支援事業のうち包括的支援事業（地域包括支援センターの運営）及び任意事業と包括的支援事業（社会保障充実分）については、第2号被保険者の保険料分は充てられず、その分は公費が負担するため、第1号被保険者分22%を除く78%が公費で、国2：県1：市町村1の割合で負担となり、市町村の負担分は19.5%である。

事務費については、補助金等を除き、全額市町村が負担する。

低所得者保険料軽減負担金については、保険料基準額の5%を軽減するもので、国2：県1：市町村1の割合で負担している。

【決算額及び財源内訳】

(単位：千円)

款	項	目	決算額	財源内訳				前年度 決算額	増減
				国県支出金	地方債	その他	一般財源		
3	3	2	351,374	3,756			347,618	352,023	△649

【事業の実績】

介護給付費	294,623,963 円 (負担割合 12.5%)
地域支援事業	8,328,669 円 (負担割合 12.5%・19.5%)
事務費	43,413,638 円
低所得者保険料軽減負担金	5,008,200 円 (国 1/2、県 1/4、町 1/4)

【事業の概要】

漢字（読み・書き）・計算について町独自のテキストをもとに作成した検定問題に町内全ての小中学生がチャレンジし、基礎学力の向上、家庭学習の習慣化、家庭でのコミュニケーションの充実、「認定証」交付による学習意欲の喚起を図った。

平成 28 年度は新たに中学生向けに英単語を追加することでさらなる学力の向上への取り組みを行った。

【決算額及び財源内訳】

(単位：千円)

款	項	目	決算額	財源内訳				前年度 決算額	増減
				国県支出金	地方債	その他	一般財源		
10	1	2	1,800				1,800	1,300	500

【事業の実績】

<検定内容>

- ・小中学校で学習する計算・漢字・英単語の問題に、学年に応じて年1～3回挑戦する。
(※英単語は中学生のみ)
- ・問題は18級（小学校1年生）から1級（中学校3年生）で構成。
- ・問題は問題作成委員が教科書に準じて作成。
- ・合格者には認定証を発行。

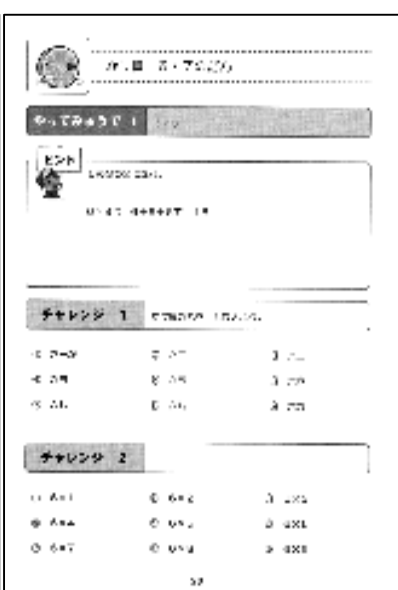

児童・生徒補助支援事業

施策コード 9

【事業の概要】

各小学校に特別支援教育支援員を配置し、学校における日常生活上の補助や学習活動上のサポートを行った。また、1年生を対象に学校内での学習・生活支援を行うための教員補助員を配置した。

特別支援教育支援員、教員補助員の配置により、児童一人ひとりの能力や実態に応じたきめ細かな支援を行った。

【決算額及び財源内訳】

(単位：千円)

款	項	目	決算額	財源内訳				前年度 決算額	増減
				国県支出金	地方債	その他	一般財源		
10	2	1	13,998	573			13,425	13,008	990

【事業の実績】

《特別支援教育支援員》 時給 840 円、週 29 時間、年間 200 日程度

H28 実績

長与小学校 (5 名) 1,028 時間、1,016 時間、860 時間、1,006 時間、1,160 時間

洗切小学校 (1 名) 1,054 時間

高田小学校 (2 名) 1,004 時間、1,047 時間

長与北小学校 (1 名) 838 時間

長与南小学校 (3 名) 965.5 時間、947.5 時間、1,004.5 時間

計 12 名 11,930.5 時間

11,930.5 時間 × 840 円 = 10,021,620 円

《教員補助員》 時給 840 円、週 29 時間、年間 200 日程度

H28 実績

長与小学校 (1 名) 1,072 時間

洗切小学校 (1 名) 1,050 時間

高田小学校 (1 名) 976.5 時間

長与北小学校 (1 名) 850 時間

長与南小学校 (1 名) 785 時間

計 5 名 4,733.5 時間

4,733.5 時間 × 840 円 = 3,976,140 円

担当課	教育総務課
-----	-------

児童・生徒補助支援事業	施策コード	9
-------------	-------	---

【事業の概要】

各中学校に特別支援教育支援員を配置し、学校における日常生活上の補助や学習活動上のサポートを行った。

特別支援教育支援員の配置により、生徒一人ひとりの能力や実態に応じたきめ細やかな支援を行った。

【決算額及び財源内訳】

(単位：千円)

款	項	目	決算額	財源内訳				前年度 決算額	増減
				国県支出金	地方債	その他	一般財源		
10	3	1	4,528				4,528	4,256	272

【事業の実績】

《特別支援教育支援員》 時給 840 円、週 29 時間、年間 200 日程度

H28 実績

長与中学校 (2 名) 1,094 時間、1,112 時間

長与第二中学校 (2 名) 1,101 時間、1,067 時間

高田中学校 (1 名) 1,016 時間

計 5 名 5,390 時間

5,390 時間 × 840 円 = 4,527,600 円

【事業の概要】

教育環境の充実を図るため、老朽化した長与中学校体育館床の改修工事を行い、安全性及び機能維持の確保を行った。

【決算額及び財源内訳】

(単位：千円)

款	項	目	決算額	財源内訳				前年度 決算額	増減
				国県支出金	地方債	その他	一般財源		
10	3	1	45,485			45,485	0	0	45,485

【事業の実績】

<工事内容>

- ・アリーナ、ステージ部における既存床、鋼製床組の解体及び新設
- ・ライン塗装

○工事費 43,239 千円

○設計監理委託料 2,246 千円



長与第二中学校校舎外壁改修工事

施策コード 9

【事業の概要】

教育環境の充実を図るため、老朽化した長与第二中学校校舎外壁の改修工事を行い、安全性及び機能維持の確保を行った。

【決算額及び財源内訳】

(単位：千円)

款	項	目	決算額	財源内訳				前年度 決算額	増減
				国県支出金	地方債	その他	一般財源		
10	3	1	94,131		69,200	24,931	0	0	94,131

【事業の実績】

<工事内容>

- ・校舎外壁（特別管理棟、普通教室棟、昇降口棟、技術室棟、給食配膳室）における外壁の劣化部補修及び塗装

○工事費 93,159 千円

○監理委託料 972 千円

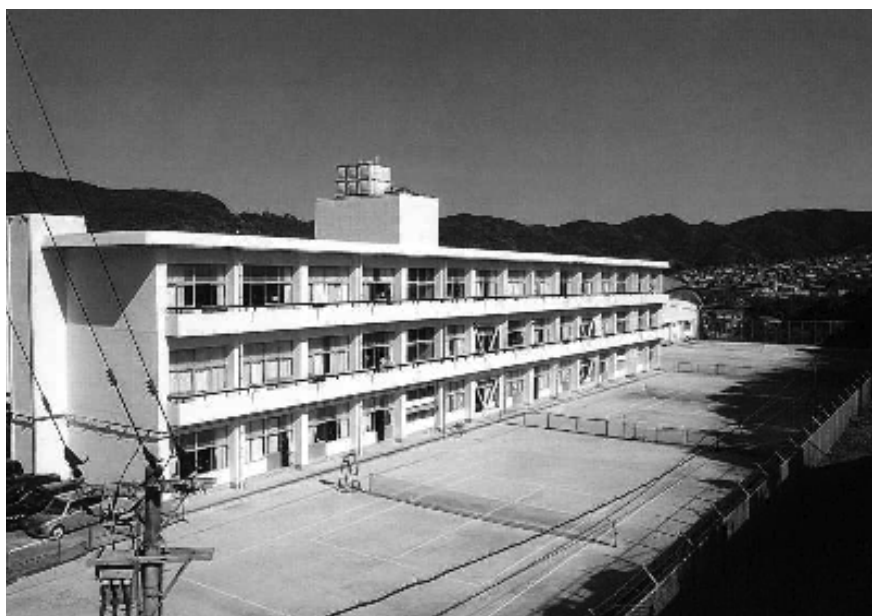

担当課	生涯学習課
-----	-------

ブックスタート事業	施策コード	8
------------------	-------	---

【事業の概要】

乳児の3・4カ月健診の受診に際し、絵本を通した親子の豊かな「ふれあい」を体験してもらおうと共に、絵本が持つ親子のコミュニケーションツール機能を紹介することにより、子育て支援に努めた。

また、同時に乳児の健やかな成長に資する絵本を配布することで読書への関心を高め、図書館へ親しみを持ち、利用の促進を図ることで生涯学習の推進に努めた。

【決算額及び財源内訳】

(単位：千円)

款	項	目	決算額	財源内訳				前年度 決算額	増減
				国県支出金	地方債	その他	一般財源		
10	6	1	1,099				1099	1,274	△175

【事業の実績】

・実施日…平成27年度8月から継続して、月2回、年間24回実施した。

・会場…長与町健康センター4F

・参加者（配布者）数…415名（1人2冊ずつ配付。計830冊）

・事業経費

・需用費

配布用絵本購入費 891千円

その他消耗品 91千円

・旅費 117千円

事業協力者（図書館協議会、図書館整備計画検討委員、長与子どもの本の会、新しい図書館を想う会、社会教育委員会、ボランティア）への費用弁償

青少年健全育成事業

施策コード 10

【事業の概要】

次代を担う青少年の健全育成を図るため、各種事業を展開した。また、青少年育成関係団体に対し、その運営費の一部を助成するとともに、リーダー育成などの支援を行い、活動の充実に努めた。

【決算額及び財源内訳】

(単位：千円)

款	項	目	決算額	財源内訳				前年度 決算額	増減
				国県支出金	地方債	その他	一般財源		
10	6	1	3,320	42		313	2,965	3,702	△ 382

【事業の実績】

・青少年健全育成町民のつどい 758 千円

11/19 (土) 町民文化ホールにおいて青少年健全育成町民のつどいを開催し、「家庭の日」作文・標語コンクールの表彰及び優秀作品の発表、講演会などを実施した。来場者 552 名

応募数：作文 小学生 1,919 点、中学生 1,365 点 標語 小学生 2,221 点、中学生 2,559 点

・青少年の健全育成事業 954 千円

児童向け短期講座として「多目キッズフェスタ (お化け屋敷)」「クリップモーターづくり」「手作りアロマ」「音の実験演奏会 バンジーチャイム」「煙ハウスで煙を体験!？」を開催した。また、青少年育成連絡協議会へ補助金を交付した。

・青少年研修補助金 312 千円

『日本の宝「しま」交流支援事業』に 13 名分 (141,510 円)、「平成 28 年度韓日スカウトフォーラム」に 1 名分 (45,000 円)、「第 3 回ながさき 100km 徒歩の旅」に 3 名分 (30,000 円)、「ラグビー長崎県中学選抜スコットランド遠征」に 1 名分 (50,000 円)、その他 7 事業に 7 名分 (46,155 円) を補助した。

・社会教育関係団体等補助金 1,296 千円

子ども会育成会連絡協議会	747 千円
ボーイスカウト長崎第 10 団	63 千円
長与町立小中学校 PTA 8 校分	432 千円
長与町 PTA 連合会	54 千円
合 計	1,296 千円

社会教育活動事業

施策コード 11

【事業の概要】

豊かで活力ある地域づくりを目指し地域住民の多様な社会教育活動を支援するため、各種講座、学級などを開催した。また、学校教育と社会教育が互いにその目的・手段・成果等を共有し、それぞれの特質を活かしながら協力して取り組むことによってさらに教育効果を高めるため、小中学校全8校において学社融合事業を展開した。

【決算額及び財源内訳】

(単位：千円)

款	項	目	決算額	財源内訳				前年度 決算額	増減
				国県支出金	地方債	その他	一般財源		
10	6	1	4,056				4,056	4,231	△ 175

【事業の実績】

- ・ IT 講習事業 (パソコン講座、タブレット&スマートフォン講座) 1,159 千円
 27 講座、実施回数 91 回、のべ受講者数 1,060 名、出席率 91%

- ・ 家庭教育力活性化推進事業 243 千円

- ・ 出前講座・高齢者学級 254 千円

- ・ 学社融合事業 2,400 千円
 <学習の一部>
 長与小学校・・・長与町調査活動、昔遊び、ウェザースフィールドとの交流
 高田小学校・・・高田コミュニティ音頭の練習、農業体験、稲作体験、ペーロン
 洗切小学校・・・町探検、のぞみの杜交流、二分の一人成人式、室町文化体験
 長与北小学校・・・昔遊び、農業体験、社会福祉協議会交流、読み語り会、郷土学習
 長与南小学校・・・昔遊び、町探検、ボランティア体験、ペーロン、鯉のぼりの設置
 長与中学校・・・職場体験、職業講和学习、面接指導、食育講話、人権集会
 長与第二中学校・・・野外宿泊学習、職場体験、地域貢献学習、人権のつどい
 高田中学校・・・お茶の葉摘み、梅干し作り、職場体験学習、高田中「龍踊り」

図書館の整備と活用促進	施策コード	10
-------------	-------	----

【事業の概要】

インターネットを介した蔵書検索・予約サービスなどの普及・促進に努めるとともに、自動車文庫「ほほえみ号」を運行し、図書館サービスの一層の向上に努めた。

【決算額及び財源内訳】

(単位：千円)

款	項	目	決算額	財源内訳				前年度 決算額	増減
				国県支出金	地方債	その他	一般財源		
10	6	3	13,691			6,400	7,291	12,678	1,013

【事業の実績】

・図書館システム 4,546 千円

年間貸出点数 196,924 点 年間利用者数 48,288 名

リクエスト受付件数 11,727 件 (内 WEB 予約件数 3,116 件) 相互貸借館 72 館

・図書購入費 図書 3,321 冊 視聴覚 137 点 6,382 千円

・一般備品購入費 (木製書架両面 1 連 4 段、スチール AV 架両面 6 段) 184 千円

・移動図書館事業 2,579 千円

(自動車損害賠償責任保険料及び車検手数料、自動車損害共済金、自動車文庫業務委託料、公用車リース料)

ほほえみ号 車 種：トヨタダイナ 3t 車改造

積載冊数：約 1,500 冊

そ の 他：車いす用リフト搭載

巡回については、第 2・4 火曜・土曜日に、各コース 6 か所ずつ計 12 のステーションを設け、運行を実施した。

自動車文庫による年間貸出冊数 4,216 冊



文化保存伝承事業

施策コード 13

【事業の概要】

文化財の保存・伝承を図るため、郷土芸能保存会への助成を行った。
 また、遺跡の保護と周知の必要性から、東高田城跡の概要を案内した文化財看板を設置した。
 遺跡等の管理としては、皿山窯跡の草刈や防風林の伐採、五輪の塔群の剪定・草刈、ホルトの木への活力液投入等を行った。

【決算額及び財源内訳】

(単位：千円)

款	項	目	決算額	財源内訳				前年度 決算額	増減
				国県支出金	地方債	その他	一般財源		
10	6	4	1,758	1		16	1,741	1,651	107

【事業の実績】

・文化・保存伝承 858 千円

文化財愛護意識の高揚と保存活用を図るため、長与町に初めて赴任した町内小中学校教職員及び町の新規採用職員を対象とした遺跡めぐり研修会を6月に実施した。

また、町民の郷土理解のため、9月から10月にかけて、文化講座を実施。「長与町文化講座 その3 中世の長与」について5回シリーズで開催し、長与の中世を学び、今につながる長与のよさについて歴史的視点から考える講座を行った。

さらに、遺跡の保護と周知の必要性から、文化財保護委員会で提案された、東高田城跡の概要を案内した文化財看板を設置した。

遺跡等の管理としては、長与皿山窯跡や五輪塔群の剪定除草を行い、ホルトの木については、剪定と活力剤投与を行った。

・郷土芸能保存会補助金 900 千円



町民文化祭及び文化団体の育成

施策コード 13

【事業の概要】

様々な文化活動を通じて住民の芸術文化の向上を図り、地域づくりと人づくりに資するため、町民文化祭（音楽祭・芸能祭・作品展示など）において発表の場を提供した他、著名な文化人の講話へ接する機会や、特に町の文化振興へ貢献した人々の表彰の場を設けた。また、文化活動の基幹となる文化団体に対して補助金の交付を行った。

【決算額及び財源内訳】

（単位：千円）

款	項	目	決算額	財源内訳				前年度 決算額	増減
				国県支出金	地方債	その他	一般財源		
10	6	4	3,306				3,306	3,640	△ 334

【事業の実績】

- ・ 第 52 回町民文化祭経費 1,806 千円

【来場者数】

- 11/3 文化講演会… 452 人
- 11/5 町民音楽祭…約 700 人
- 11/6 町民芸能祭…約 850 人

- ・ 文化協会補助金 1,200 千円
- ・ 文化協会創立 40 周年記念事業補助金 300 千円

長与町文化協会創立 40 周年の節目の年にあたり、記念誌発行及び記念事業開催に係る経費について補助を行った。



文化施設管理事業

施策コード	13
-------	----

【事業の概要】

町民文化ホールでは、地域家庭へより親しみのある芸術鑑賞の機会を提供するとともに、町民の日頃の自主活動を発表する場として利用促進に努めた。また、ホールの舞台設備は竣工から 20 年経過し、経年劣化していたため、舞台吊物等設備の改修工事を実施した。

陶芸の館では、陶芸体験を通じて創作の魅力に触れる場の提供を行った。

【決算額及び財源内訳】

(単位：千円)

款	項	目	決算額	財源内訳				前年度 決算額	増減
				国県支出金	地方債	その他	一般財源		
10	6	5	69,823			1,828	67,995	46,457	23,366

【事業の実績】

町民文化ホール

- ・文化ホール舞台技術及び業務管理委託料 16,848 千円
- ・文化ホール施設保守管理委託料 8,149 千円
- ・舞台設備リース料 6,000 千円
- ・文化ホール設備改修工事 32,536 千円
- ・一般備品購入費(ピアノ庫除湿機 他) 179 千円
- ・自主事業 6,111 千円

【来場者数】

8/7 平和コンサート in ながよ vol.17…468 人

9/8・9 ながよ映画祭…314 人

10/2 音楽のおくりもの…357 人

3/5 清水ミチコ トーク&ライブ (長与町文化協会創立 40 周年記念公演) …522 人

小学校スポーツ教室、スポーツ講演会、各種大会の実施及び各種大会等への参加奨励

施策コード 12

【事業の概要】

社会体育及び生涯スポーツの普及促進、競技力の向上、並びにスポーツ・レクリエーション活動の日常化や意識高揚を図るため、小学校スポーツ教室、町主催行事、講習会等を実施するとともに、各種大会参加補助金により、スポーツ大会への参加を奨励し、スポーツ活動の充実振興を図った。

【決算額及び財源内訳】

(単位：千円)

款	項	目	決算額	財源内訳				前年度 決算額	増減
				国県支出金	地方債	その他	一般財源		
10	7	1	9,898				9,898	11,171	Δ1,273

【事業の実績】

・小学校スポーツ教室講師謝礼 1,884 千円

教室数 34 教室

指導者・連絡員 104 名

・町民ソフトボール大会 382 千円

参加 34 チーム

・町民体育祭 1679 千円

参加 32 チーム

・スポーツ講演会 30 千円

健康体操「体幹トレーニング」

参加者数 176 名

・体育協会補助金 1,200 千円

屋内競技 10 団体

屋外競技 12 団体

・各種大会参加補助金 4,127 千円

小学生 109 名

中学生 185 名

高校生 69 名

一般 330 名 計 693 名

・ロードレース大会 596 千円

小学生 1,055 名

中学生 708 名

高校・一般 259 名 計 2,022 名

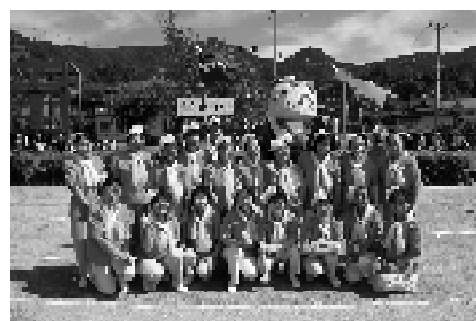

【事業の概要】

体育施設の整備促進を図るとともに、効果的かつ計画的活用を努め、地域住民の自発的なスポーツ活動を促進した。

【決算額及び財源内訳】

(単位：千円)

款	項	目	決算額	財源内訳				前年度 決算額	増減
				国県支出金	地方債	その他	一般財源		
10	7	2	33,920			17,342	16,578	96,468	△62,548

【事業の実績】

・ スポーツ講座開催 774 千円

前期 7 講座 後期 7 講座

登録者数 343 名



・ 社会体育施設管理等委託料 27,314 千円

町民体育館 ふれあい広場 すもう広場

テニス広場 運動公園広場 町営プール

海洋スポーツ交流館 ペーロン艇庫

シーサイドパーク 天満宮公園 武道館 小・中学校体育館

・ 長与町民体育館底部シート防水全面改修工事 5,832 千円

改修面積 323 m²

7. 都市計画税の充当状況

【都市計画事業費の内訳】

(単位：千円)

事業名	経費	財源内訳				
		特定財源			一般財源	
		国県支出金	町債	その他	都市計画税	その他
街路事業	487,109	237,227	192,600	5,579	12,257	39,446
公園整備事業	102,508	13,673	10,500	1,180	18,291	58,864
下水道事業	167,536	0	0	0	39,717	127,819
土地区画整理事業	599,614	1	223,600	11,510	86,410	278,093
地方債償還額	582,827	0	0	0	138,167	444,660
(財源構成比)		(13%)	(22%)	(1%)	(15%)	(49%)
合計	1,939,594	250,901	426,700	18,269	294,842	948,882

※都市計画税は、各事業に要する一般財源の比率に応じて按分

8. 市町村交付金(社会保障財源化分)が充てられた社会保障施策に要する経費

(歳入)

・ 地方消費税交付金 (社会保障財源化分) 297,110 千円

(歳出)

・ 社会保障施策に要する経費 2,909,495 千円

【社会保障施策に要する経費の内訳】

(単位：千円)

事業名	経費	財源内訳					
		特定財源			一般財源		
		国県支出金	町債	その他	社会保障財源化分の市町村交付金	その他	
社会福祉	障害者福祉事業	704,775	502,756	0	0	41,430	160,589
	児童福祉事業	983,278	750,127	0	0	47,814	185,337
	母子福祉事業	13,567	6,783	0	0	1,391	5,393
	高齢者福祉事業	24,978	1,619	0	2,169	4,346	16,844
	小計	1,726,598	1,261,285	0	2,169	94,981	368,163
社会保険	国民健康保険事業	196,500	133,242	0	0	12,973	50,285
	介護保険事業	299,633	3,756	0	0	60,678	235,199
	後期高齢者医療保険事業	68,325	51,244	0	0	3,503	13,578
	小計	564,458	188,242	0	0	77,154	299,062
保健衛生	高齢者医療事業	391,808	6,143	0	0	79,091	306,574
	医療提供体制確保事業	7,116	0	0	0	1,459	5,657
	疾病予防対策事業	128,322	0	0	0	26,316	102,006
	母子保健事業	45,173	1,309	0	596	8,873	34,395
	健康増進事業	46,020	983	0	0	9,236	35,801
	小計	618,439	8,435	0	596	124,975	484,433
合計	2,909,495	1,457,962	0	2,765	297,110	1,151,658	