

議案第13号

平成31年度

長与町国民健康保険特別会計予算

長崎県西彼杵郡長与町

平成31年度長与町国民健康保険特別会計予算

平成31年度長与町の国民健康保険特別会計の予算は、次に定めるところによる。

(歳入歳出予算)

第1条 歳入歳出予算の総額は、歳入歳出それぞれ4,066,095千円と定める。

2 歳入歳出予算の款項の区分及び当該区分ごとの金額は、「第1表 歳入歳出予算」による。

(一時借入金)

第2条 地方自治法第235条の3第2項の規定による一時借入金の借入れの最高額は、500,000千円と定める。

(歳出予算の流用)

第3条 地方自治法第220条第2項ただし書の規定により歳出予算の各項の経費の金額を流用することができる場合は、次のとおりと定める。

(1) 保険給付費の各項に計上された予算額に過不足を生じた場合における同一款内でのこれらの経費の各項の間の流用

平成31年 3月 5日提出

長与町長 吉 田 慎 一

第1表 歳入歳出予算

歳入

(単位：千円)

款	項	金額
1 国民健康保険税		827,978
	1 国民健康保険税	827,978
2 使用料及び手数料		500
	1 手数料	500
3 県支出金		3,010,925
	1 県補助金	3,010,925
4 財産収入		1
	1 財産運用収入	1
5 繰入金		225,429
	1 他会計繰入金	225,429
6 繰越金		2
	1 繰越金	2
7 諸収入		1,260
	1 延滞金、加算金及び過料	507
	2 町預金利子	1
	3 雑入	752
歳入合計		4,066,095

歳 出

(単位：千円)

款	項	金 額
1 総務費		33,999
	1 総務管理費	18,847
	2 徴税費	14,848
	3 運営協議会費	150
	4 趣旨普及費	154
2 保険給付費		2,918,462
	1 療養諸費	2,568,840
	2 高額療養費	329,510
	3 移送費	2
	4 出産育児諸費	18,910
	5 葬祭諸費	1,200
3 国民健康保険事業費納付金		1,033,196
	1 医療給付費分	763,731
	2 後期高齢者支援金等分	193,326
	3 介護納付金分	76,139
4 保健事業費		65,016
	1 保健事業費	19,213
	2 特定健康診査等事業費	45,803
5 基金積立金		1
	1 基金積立金	1
6 公債費		1,000
	1 公債費	1,000

(単位：千円)

款	項	金額
7 諸支出金		4,421
	1 償還金及び還付加算金	4,420
	2 延滞金	1
8 予備費		10,000
	1 予備費	10,000
歳出合計		4,066,095

平成31年度

長与町国民健康保険特別会計予算に関する説明書

歳入歳出予算事項別明細書

1. 総括

歳入

(単位：千円)

款	本年度予算額	前年度予算額	比較
1 国民健康保険税	827,978	851,908	△23,930
2 使用料及び手数料	500	500	0
3 県支出金	3,010,925	2,904,045	106,880
4 財産収入	1	1	0
5 繰入金	225,429	235,176	△9,747
6 繰越金	2	2	0
7 諸収入	1,260	1,260	0
歳入合計	4,066,095	3,992,892	73,203

歳 出

款	本年度予算額	前年度予算額	比較
1 総務費	33,999	33,179	820
2 保険給付費	2,918,462	2,819,915	98,547
3 国民健康保険事業費納付金	1,033,196	961,130	72,066
4 保健事業費	65,016	60,247	4,769
5 基金積立金	1	40,000	△39,999
6 公債費	1,000	1,000	0
7 諸支出金	4,421	57,421	△53,000
8 予備費	10,000	20,000	△10,000
歳出合計	4,066,095	3,992,892	73,203

(単位：千円)

本年度予算額の財源内訳			
特定財源			一般財源
国県支出金	地方債	その他	
6,955	0	27,044	0
2,898,352	0	12,600	7,510
77,807	0	184,285	771,104
27,811	0	1,500	35,705
0	0	1	0
0	0	0	1,000
0	0	0	4,421
0	0	0	10,000
3,010,925	0	225,430	829,740

歲 入

2 歳 入

1 款 国民健康保険税

1 項 国民健康保険税

目	本年度	前年度	比較
1 一般被保険者国民健康保険税	826,507	842,199	△15,692
2 退職被保険者等国民健康保険税	1,471	9,709	△8,238
計	827,978	851,908	△23,930

2 款 使用料及び手数料

1 項 手数料

1 督促手数料	500	500	0
計	500	500	0

3 款 県支出金

1 項 県補助金

1 保険給付費等交付金	3,010,925	2,904,045	106,880
-------------	-----------	-----------	---------

(単位：千円)

節		金額	説明
区分			
1	医療給付費分現年課税分	546,496	医療給付費分現年課税分
2	後期高齢者支援金分現年課税分	185,791	後期高齢者支援金分現年課税分
3	介護納付金分現年課税分	57,828	介護納付金分現年課税分
4	医療給付費分滞納繰越分	25,600	医療給付費分滞納繰越分
5	後期高齢者支援金分滞納繰越分	7,055	後期高齢者支援金分滞納繰越分
6	介護納付金分滞納繰越分	3,737	介護納付金分滞納繰越分
1	医療給付費分現年課税分	414	医療給付費分現年課税分
2	後期高齢者支援金分現年課税分	142	後期高齢者支援金分現年課税分
3	介護納付金分現年課税分	118	介護納付金分現年課税分
4	医療給付費分滞納繰越分	578	医療給付費分滞納繰越分
5	後期高齢者支援金分滞納繰越分	93	後期高齢者支援金分滞納繰越分
6	介護納付金分滞納繰越分	126	介護納付金分滞納繰越分

1	督促手数料	500	督促手数料

1	普通交付金	2,898,352	普通交付金
2	特別交付金	112,573	保険者努力支援分 14,906 特別調整交付金分 65,181 県繰入金 18,939 特定健診等負担金 13,547

1 款 国民健康保険税

3 款 県支出金

1 項 県補助金

目	本年度	前年度	比較
計	3,010,925	2,904,045	106,880

4 款 財産収入

1 項 財産運用収入

1 利子及び配当金	1	1	0
計	1	1	0

5 款 繰入金

1 項 他会計繰入金

1 一般会計繰入金	225,429	235,176	△9,747
計	225,429	235,176	△9,747

6 款 繰越金

1 項 繰越金

1 療養給付費交付金繰越金	1	1	0
2 その他繰越金	1	1	0
計	2	2	0

7 款 諸収入

1 項 延滞金、加算金及び過料

1 一般被保険者延滞金	500	500	0
2 退職被保険者等延滞金	5	5	0
3 一般被保険者加算金	1	1	0
4 退職被保険者等加算金	1	1	0
計	507	507	0

(単位：千円)

節		説明
区分	金額	

1 町預金利子		1 財政調整基金積立金利子

1 一般会計繰入金	225,429	保険基盤安定繰入金（保険税軽減分）	110,618
		保険基盤安定繰入金（保険者支援分）	61,511
		事務費等繰入金	28,544
		出産育児一時金繰入金	12,600
		財政安定化支援事業繰入金	12,156

1 療養給付費交付金 繰越金		1 繰越金
1 その他繰越金		1 繰越金

1 延滞金	500	延滞金
1 延滞金	5	延滞金
1 加算金	1	加算金
1 加算金	1	加算金

3 款・県支出金

7 款 諸収入

2 項 町預金利子

目	本年度	前年度	比較
1 町預金利子	1	1	0
計	1	1	0

7 款 諸収入

3 項 雑入

1 一般被保険者第三者納付金	500	500	0
2 退職被保険者等第三者納付金	50	50	0
3 一般被保険者返納金	200	200	0
4 退職被保険者等返納金	1	1	0
5 雑入	1	1	0
計	752	752	0

(単位：千円)

節		説明
区分	金額	
1 町預金利子		1 国保特別会計預金利子

1 第三者納付金	500	第三者納付金
1 第三者納付金	50	第三者納付金
1 返納金	100	返納金
2 指定公費負担医療分	100	指定公費負担医療分
1 返納金	1	返納金
1 雑入	1	雑入

7 款 諸収入

歲 出

3 歳 出

1 款 総務費

1 項 総務管理費

目	本年度	前年度	比較	本年度の財源内訳			
				特定財源			一般財源
				国県支出金	地方債	その他	
1 一般管理費	17,126	16,470	656	2,097	0	15,029	0
2 連合会負担金	1,721	1,775	△54	0	0	1,721	0
計	18,847	18,245	602	2,097	0	16,750	0

(単位：千円)

節		説明	
区分	金額		
7 賃金	98	パート賃金	92
		パート賃金 (通勤手当)	6
9 旅費	143	普通旅費	
11 需用費	1,759	消耗品費	616
		食糧費	30
		印刷製本費	814
		コピー料	299
12 役務費	5,862	郵便料	979
		電算処理システム手数料	3,432
		国保情報集約システム手数料	1,451
13 委託料	7,327	レセプト点検委託料	1,912
		国保システム保守委託料	275
		第三者行為損害賠償事務委託料	960
		電算システム変更委託料	1,000
		高額医療費点検委託料	2,762
		健康管理システム保守委託料	418
14 使用料及び賃借料	869	自動車借上料	10
		複写機借上料	272
		電算機器借上料	567
		有料道路等使用料	10
		駐車場使用料	10
18 備品購入費	55	一般備品購入費	
19 負担金、補助及び交付金	1,013	広報共同事業負担金	237
		長崎県広域イーサネットワーク分担金	237
		保健事業支援システム負担金	291
		KDBシステム負担金	248
19 負担金、補助及び交付金	1,721	国保連合会負担金	

1 款 総務費

1 款 総務費

2 項 徴税費

目	本年度	前年度	比較	本年度の財源内訳			
				特定財源			一般財源
				国県支出金	地方債	その他	
1 賦課徴収費	14,848	14,657	191	4,578	0	10,270	0
計	14,848	14,657	191	4,578	0	10,270	0

1 款 総務費

3 項 運営協議会費

1 運営協議会費	150	150	0	127	0	23	0
計	150	150	0	127	0	23	0

1 款 総務費

4 項 趣旨普及費

1 趣旨普及費	154	127	27	153	0	1	0
計	154	127	27	153	0	1	0

(単位：千円)

節		説明	
区分	金額		
1 報酬	8,415	徴収嘱託員報酬	5,535
		収納推進専門員報酬	2,880
4 共済費	507	社会保険料	
9 旅費	461	普通旅費	236
		費用弁償	225
11 需用費	1,184	消耗品費	180
		食糧費	10
		印刷製本費	994
12 役務費	4,281	郵便料	3,038
		電話料	156
		口座振替手数料	275
		コンビニ収納手数料	770
		保険料	42

1 報酬	128	報酬	
9 旅費	22	普通旅費	2
		費用弁償	20

11 需用費	154	印刷製本費	
--------	-----	-------	--

1 款 総務費

2 款 保険給付費

1 項 療養諸費

目	本年度	前年度	比較	本年度の財源内訳			
				特定財源			一般財源
				国県支出金	地方債	その他	
1 一般被保険者療養給付費	2,511,740	2,420,682	91,058	2,511,740	0	0	0
2 退職被保険者等療養給付費	6,435	17,631	△11,196	6,435	0	0	0
3 一般被保険者療養費	41,623	43,416	△1,793	41,623	0	0	0
4 退職被保険者等療養費	150	272	△122	150	0	0	0
5 審査支払手数料	8,892	8,892	0	8,892	0	0	0
計	2,568,840	2,490,893	77,947	2,568,840	0	0	0

2 款 保険給付費

2 項 高額療養費

1 一般被保険者高額療養費	328,500	306,500	22,000	328,500	0	0	0
2 退職被保険者等高額療養費	1,010	2,410	△1,400	1,010	0	0	0
計	329,510	308,910	20,600	329,510	0	0	0

2 款 保険給付費

3 項 移送費

1 一般被保険者移送費	1	1	0	1	0	0	0
2 退職被保険者等移送費	1	1	0	1	0	0	0
計	2	2	0	2	0	0	0

2 款 保険給付費

4 項 出産育児諸費

1 出産育児一時金	18,910	18,910	0	0	0	12,600	6,310
-----------	--------	--------	---	---	---	--------	-------

(単位：千円)

節		説明
区分	金額	
19 負担金、補助及び交付金	2,511,740	療養給付費
19 負担金、補助及び交付金	6,435	療養給付費
19 負担金、補助及び交付金	41,623	療養費 41,523 指定公費負担医療分 100
19 負担金、補助及び交付金	150	療養費
12 役務費	8,892	審査支払手数料

19 負担金、補助及び交付金	328,500	高額療養費 328,000 高額介護合算療養費 500
19 負担金、補助及び交付金	1,010	高額療養費 1,000 高額介護合算療養費 10

19 負担金、補助及び交付金	1	一般被保険者移送費
19 負担金、補助及び交付金	1	退職被保険者等移送費

12 役務費	10	支払手数料
--------	----	-------

2 款 保険給付費

2 款 保険給付費

4 項 出産育児諸費

目	本年度	前年度	比較	本年度の財源内訳			
				特定財源			一般財源
				国県支出金	地方債	その他	
計	18,910	18,910	0	0	0	12,600	6,310

2 款 保険給付費

5 項 葬祭諸費

1 葬祭費	1,200	1,200	0	0	0	0	1,200
計	1,200	1,200	0	0	0	0	1,200

3 款 国民健康保険事業費納付金

1 項 医療給付費分

1 一般被保険者医療給付費分	762,889	708,720	54,169	57,506	0	128,021	577,362
2 退職被保険者等医療給付費分	842	1,510	△668	0	0	0	842
計	763,731	710,230	53,501	57,506	0	128,021	578,204

3 款 国民健康保険事業費納付金

2 項 後期高齢者支援金等分

1 一般被保険者後期高齢者支援金等分	193,165	179,217	13,948	14,561	0	42,880	135,724
2 退職被保険者等後期高齢者支援金等分	161	387	△226	0	0	0	161
計	193,326	179,604	13,722	14,561	0	42,880	135,885

3 款 国民健康保険事業費納付金

3 項 介護納付金分

1 介護納付金分	76,139	71,296	4,843	5,740	0	13,384	57,015
計	76,139	71,296	4,843	5,740	0	13,384	57,015

(単位：千円)

節		説明
区分	金額	
19 負担金、補助及び交付金	18,900	出産育児一時金

19 負担金、補助及び交付金	1,200	葬祭費

19 負担金、補助及び交付金	762,889	一般被保険者医療給付費分
19 負担金、補助及び交付金	842	退職被保険者等医療給付費分

19 負担金、補助及び交付金	193,165	一般被保険者後期高齢者支援金等分
19 負担金、補助及び交付金	161	退職被保険者後期高齢者支援金等分

19 負担金、補助及び交付金	76,139	介護納付金分

2 款 保険給付費

4 款 保健事業費

1 項 保健事業費

目	本年度	前年度	比較	本年度の財源内訳			
				特定財源			一般財源
				国県支出金	地方債	その他	
1 保健衛生普及費	3,108	3,042	66	2,375	0	0	733
2 疾病予防費	16,105	15,522	583	7,202	0	1,500	7,403
計	19,213	18,564	649	9,577	0	1,500	8,136

(単位：千円)

節		説明	
区分	金額		
8 報償費	670	健康家庭に関する記念品	
11 需用費	55	消耗品費	
12 役務費	2,383	郵便料	1,660
		医療費通知処理手数料	683
		後発医薬品使用促進通知作成手数料	40
1 報酬	2,160	重症化予防指導員報酬	
4 共済費	354	社会保険料	
7 賃金	564	パート賃金	529
		パート賃金(通勤手当)	35
8 報償費	4,580	医師等謝礼	40
		訪問指導謝礼	1,815
		健康教育講師謝礼	21
		参加者褒賞費	2,400
		各種健康相談時講師謝礼	258
		食生活改善推進事業講師謝礼	46
9 旅費	56	費用弁償	
11 需用費	161	消耗品費	108
		食糧費	10
		印刷製本費	33
		医薬材料費	10
12 役務費	51	郵便料	
13 委託料	5,043	人間ドック等委託料	2,643
		脳ドック委託料	2,400
19 負担金、補助及び交付金	3,136	はり、きゅう補助金	2,880
		食生活改善推進員活動補助金	180
		健康づくり推進員活動補助金	70
		糖尿病性腎症重症化予防事業共同事業負担金	6

4 款 保健事業費

4 款 保健事業費

2 項 特定健康診査等事業費

目	本年度	前年度	比較	本年度の財源内訳			
				特定財源			一般財源
				国県支出金	地方債	その他	
1 特定健康診査等事業費	45,803	41,683	4,120	18,234	0	0	27,569
計	45,803	41,683	4,120	18,234	0	0	27,569

5 款 基金積立金

1 項 基金積立金

1 財政調整基金積立金	1	40,000	△39,999	0	0	1	0
計	1	40,000	△39,999	0	0	1	0

6 款 公債費

1 項 公債費

1 利子	1,000	1,000	0	0	0	0	1,000
計	1,000	1,000	0	0	0	0	1,000

(単位：千円)

節		説明	
区分	金額		
1 報酬	2,160	保健事業指導員報酬	
4 共済費	365	社会保険料	
7 賃金	1,197	パート賃金	1,123
		パート賃金(通勤手当)	74
8 報償費	4,479	特定保健指導講師謝礼	3,723
		受診勧奨報償費	756
9 旅費	58	費用弁償	
11 需用費	677	消耗品費	128
		印刷製本費	549
12 役務費	2,496	郵便料	1,518
		特定健康診査等費用決済手数料	969
		情報提供事業手数料	9
13 委託料	33,969	特定健康診査等委託料	33,830
		情報提供事業委託料	139
14 使用料及び賃借料	402	電算機器借上料	

25 積立金	1	財政調整基金積立金	
--------	---	-----------	--

23 償還金、利子及び割引料	1,000	一時借入金に対する利子	
----------------	-------	-------------	--

4 款 保健事業費

7 款 諸支出金

1 項 償還金及び還付加算金

目	本年度	前年度	比較	本年度の財源内訳			
				特定財源			一般財源
				国県支出金	地方債	その他	
1 一般被保険者保険税還付金	2,000	2,000	0	0	0	0	2,000
2 退職被保険者等保険税還付金	200	200	0	0	0	0	200
3 償還金	2,000	45,000	△43,000	0	0	0	2,000
4 一般被保険者還付加算金	200	200	0	0	0	0	200
5 退職被保険者等還付加算金	20	20	0	0	0	0	20
△療養給付費交付金償還金	0	10,000	△10,000	0	0	0	0
計	4,420	57,420	△53,000	0	0	0	4,420

7 款 諸支出金

2 項 延滞金

1 延滞金	1	1	0	0	0	0	1
計	1	1	0	0	0	0	1

8 款 予備費

1 項 予備費

1 予備費	10,000	20,000	△10,000	0	0	0	10,000
計	10,000	20,000	△10,000	0	0	0	10,000

(単位：千円)

節		説明
区分	金額	
23 償還金、利子及び割引料	2,000	還付金
23 償還金、利子及び割引料	200	還付金
23 償還金、利子及び割引料	2,000	過年度特定健康診査等国庫負担金返還金 1,000 過年度特定健康診査等県費負担金返還金 1,000
23 償還金、利子及び割引料	200	還付加算金
23 償還金、利子及び割引料	20	還付加算金

23 償還金、利子及び割引料	1	延滞金

29 予備費	10,000	予備費

7 款 諸支出金

給 与 費 明 細 書

1 特 別 職

区 分	職員数 (人)	給 与			
		報 酬 (千円)	給 料 (千円)	期末手当 (千円) 年間支給率 (月分)	地域手当 (千円)
本年度	長 等				
	議 員				
	その他の 特別職	12	12,863		
	計	12	12,863		
前年度	長 等				
	議 員				
	その他の 特別職	11	10,703		
	計	12	10,703		
比 較	長 等				
	議 員				
	その他の 特別職	1	2,160		
	計	1	2,160		

費			共 済 費	合 計	備 考
寒冷地手当	その他の手当	計			
(千円)	(千円)	(千円)	(千円)	(千円)	
		12,863	1,215	14,078	
		12,863	1,215	14,078	
		10,703	820	11,523	
		10,703	820	11,523	
		2,160	395	2,555	
		2,160	395	2,555	

平成31年度

長与町国民健康保険特別会計予算にかかる
主要な施策に関する説明書

長崎県西彼杵郡長与町

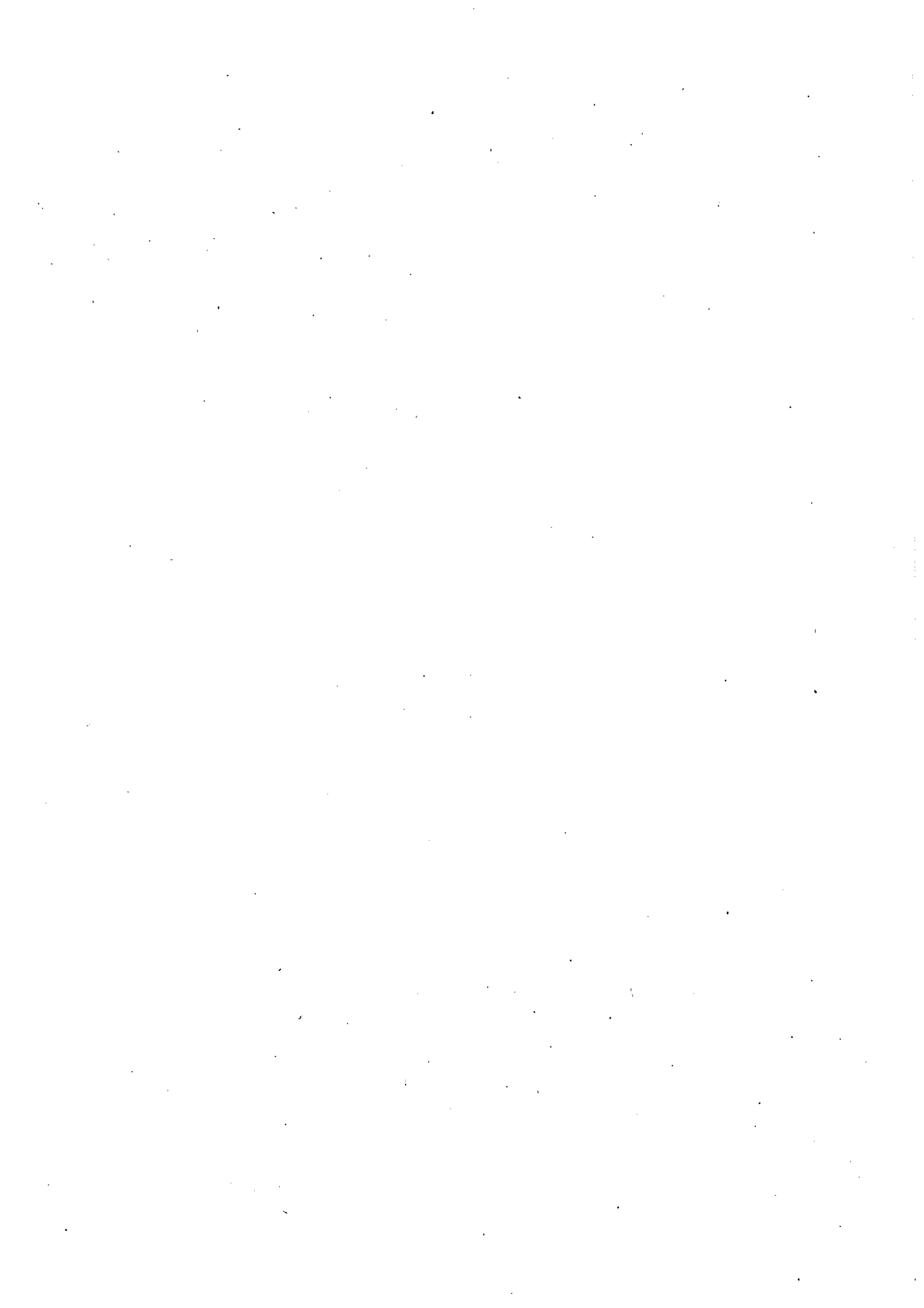

1 平成31年度長与町国民健康保険特別会計予算の状況

(歳入)

(単位：千円、%)

款	本年度予算額	構成比	前年度予算額	構成比	増減率
1 国民健康保険税	827,978	20.4	851,908	21.4	△ 2.8
2 使用料及び手数料	500	0.0	500	0.0	0.0
3 県支出金	3,010,925	74.1	2,904,045	72.7	3.7
4 財産収入	1	0.0	1	0.0	0.0
5 繰入金	225,429	5.5	235,176	5.9	△ 4.1
6 繰越金	2	0.0	2	0.0	0.0
7 諸収入	1,260	0.0	1,260	0.0	0.0
合計	4,066,095	100.0	3,992,892	100.0	1.8

(歳出)

(単位：千円、%)

款	本年度予算額	構成比	前年度予算額	構成比	増減率
1 総務費	33,999	0.8	33,179	0.8	2.5
2 保険給付費	2,918,462	71.9	2,819,915	70.7	3.5
3 国民健康保険金 事業費納付金	1,033,196	25.4	961,130	24.1	7.5
4 保健事業費	65,016	1.6	60,247	1.5	7.9
5 基金積立金	1	0.0	40,000	1.0	△ 100.0
6 公債費	1,000	0.0	1,000	0.0	0.0
7 諸支出金	4,421	0.1	57,421	1.4	△ 92.3
8 予備費	10,000	0.2	20,000	0.5	△ 50.0
合計	4,066,095	100.0	3,992,892	100.0	1.8

2 主要な施策

款	項	目	種 目 及 び 事 業 名	本 年 度 予 算 額	財 源	
					国 県 支 出 金	地 方 債
2 保険給付費	1 療養諸費	1 一般被保険者 療養給付費	療養給付費	2,511,740	2,511,740	0
		2 退職被保険者等 療養給付費	療養給付費	6,435	6,435	0
	2 高額療養費	1 一般被保険者 高額療養費	高額療養費、高額介護合算 療養費	328,500	328,500	0
		2 退職被保険者等 高額療養費	高額療養費、高額介護合算 療養費	1,010	1,010	0
4 保健事業費	1 保健事業費	2 疾病予防費	健康教育、健康相談事業、 人間ドック等健診事業等	13,141	4,239	0
	2 特定健康診査 等事業費	1 特定健康診査等 事業費	特定健康診査、 特定保健指導	45,803	18,234	0

(単位：千円)

内 訳		前年度 予算額	増 減	説 明	施策CD
そ の 他	一 般 財 源				
0	0	2,420,682	91,058	一般被保険者の療養給付費 被保険者見込数 8,076人	39
0	0	17,631	△ 11,196	退職被保険者等の療養給付費 被保険者見込数 10人	39
0	0	306,500	22,000	一般被保険者の高額療養給付費及び高額介護合算療 養費 見込件数 5,200件	39
0	0	2,410	△ 1,400	退職被保険者等の高額療養給付費及び高額介護合算 療養費 見込件数 12件	39
1,500	7,402	12,442	699	被保険者の健康維持増進、疾病予防、疾病の早期発 見のために行う各種事業。 ・訪問指導 ・健康教室 ・健康相談 ・食生活改善推進事業 ・人間ドック ・脳ドック ・胃がんリスク検診 ・若年者健診 ・はり、きゅう施術補助	39
0	27,569	41,683	4,120	40歳から74歳までを対象とした健康診査 及び保健指導 特定健康診査受診予定者数 3,900人 特定保健指導受診予定者数 286人	39

3 特別職・非常勤職員報酬一覧

(単位:千円)

款	項	目	特別職等の名称	本年度 の人数	本年度 予算額	前年度 予算額	差額
1 総務費	2 徴税费	1 賦課徴收费	徴収嘱託員	3	5,535	5,535	0
			徴収推進専門員	1	2,880	2,880	0
	3 運営協議会費	1 運営協議会費	国民健康保険運営協議会委員	6	128	128	0
4 保健事業費	1 保健事業費	2 疾病予防費	重症化予防指導員	1	2,160	2,160	0
	2 特定健康診 査等事業費	1 特定健康診査等事業 費	保健事業指導員報酬	1	2,160		2,160

4 補助金・負担金一覧

※性質欄の説明 1:給付費負担金 2:外郭団体等負担金 3:国県費がある補助金 4:町単独補助金 (単位:千円)

款	項	目	補助金・負担金の名称	性質	本年度 予算額	前年度 予算額	差額	
1 総務費	1 総務管理費	1 一般管理費	広報共同事業負担金	2	237	245	△ 8	
			長崎県広域イーサネットワーク分 担金	2	237	232	5	
			保健事業支援システム負担金	2	291	393	△ 102	
			KDBシステム負担金	2	248	194	54	
		2 連合会負担金	国保連合会負担金	2	1,721	1,775	△ 54	
2 保険給付費	1 療養諸費	1 一般被保険者療養給付費	療養給付費	1	2,511,740	2,420,682	91,058	
		2 退職被保険者等療養給付 費	療養給付費	1	6,435	17,631	△ 11,196	
		3 一般被保険者療養費	療養費	1	41,523	43,316	△ 1,793	
			指定公費負担医療分	1	100	100	0	
		4 退職被保険者等療養費	療養費	1	150	272	△ 122	
	2 高額療養費	1 一般被保険者高額療養費	高額療養費	1	328,000	306,000	22,000	
			高額介護合算療養費	1	500	500	0	
		2 退職被保険者等高額療養 費	高額療養費	1	1,000	2,400	△ 1,400	
			高額介護合算療養費	1	10	10	0	
	3 移送費	1 一般被保険者移送費	一般被保険者移送費	1	1	1	0	
		2 退職被保険者等移送費	退職被保険者等移送費	1	1	1	0	
	4 出産育児諸費	1 出産育児一時金	出産育児一時金	1	18,900	18,900	0	
		5 葬祭諸費	1 葬祭費	葬祭費	1	1,200	1,200	0
	3 国民健康保 険事業費納 付金	1 医療給付費 分	1 一般被保険者医療給付分	国民健康保険事業費納付金	2	762,889	708,720	54,169
			2 退職被保険者等医療給付 分	国民健康保険事業費納付金	2	842	1,510	△ 668
2 後期高齢者 支援金等分		1 一般被保険者後期高齢者 支援金等分	国民健康保険事業費納付金	2	193,165	179,217	13,948	
		2 退職被保険者後期高齢者 支援金等分	国民健康保険事業費納付金	2	161	387	△ 226	
3 介護納付金 分		2 介護納付金分	国民健康保険事業費納付金	2	76,139	71,296	4,843	
4 保健事業費	1 保健事業費	2 疾病予防費	はり、きゅう補助金	4	2,880	2,880	0	
			食生活改善推進員活動補助金	4	180	180	0	
			健康づくり推進員活動補助金	4	70	70	0	
			糖尿病性腎症重症化予防事業共 同事業負担金	2	6	155	△ 149	

5. 基金の状況

(単位:千円)

種類	基金名称	前年度末 残高見込	31年度中増減額(予算額)				本年度末 残高見込	設置目的
			増額(積立)		減額(繰入)			
—	国民健康保険 財政調整基金	80,150	積立金	1			80,151	・医療費増額に伴う国民健康保 険財政の健全性を確保するため ・国民健康保険法第82条に規定 する保健事業を実施するため
		80,150					80,151	

