

議案第70号

令和元年度長与町一般会計歳入歳出決算の認定について

地方自治法（昭和22年法律第67号）第233条第3項の規定により、令和元年度長与町一般会計歳入歳出決算を別紙監査委員の意見を付し、議会の認定に付する。

令和2年9月1日

長与町長 吉田 慎一

目 次

長与町一般会計歳入歳出決算書

歳入の部 ----- 1 ～ 8

歳出の部 ----- 9 ～ 14

長与町一般会計歳入歳出決算事項別明細書

歳入の部 ----- 16 ～ 51

歳出の部 ----- 52 ～ 193

実質収支に関する調書 ----- 194

財産に関する調書 ----- 195 ～ 200

歳入

款	項	予算現額	調定額
1 町税		4,597,323,000	4,776,818,533
	1 町民税	2,446,035,000	2,537,669,057
	2 固定資産税	1,533,659,000	1,580,095,067
	3 軽自動車税	108,788,000	111,086,433
	4 町たばこ税	209,000,000	238,228,246
	5 特別土地保有税	1,000	0
	6 入湯税	48,000	69,480
	7 都市計画税	299,792,000	309,670,250
2 地方譲与税		91,880,000	104,508,010
	1 地方揮発油譲与税	25,000,000	26,451,000
	2 自動車重量譲与税	65,000,000	76,177,000
	3 森林環境譲与税	1,880,000	1,880,000
	4 地方道路譲与税	0	10
3 利子割交付金		5,000,000	3,654,000
	1 利子割交付金	5,000,000	3,654,000
4 配当割交付金		11,000,000	16,594,000
	1 配当割交付金	11,000,000	16,594,000
5 株式等譲渡所得割交付金		10,000,000	9,070,000
	1 株式等譲渡所得割交付金	10,000,000	9,070,000
6 地方消費税交付金		620,000,000	648,619,000

(単位：円)

収入済額	不納欠損額	収入未済額	予算現額と 収入済額との比較
4,688,185,190	2,446,391	86,186,952	90,862,190
2,491,639,764	2,051,091	43,978,202	45,604,764
1,544,458,394	288,777	35,347,896	10,799,394
110,039,000	83,000	964,433	1,251,000
238,228,246	0	0	29,228,246
0	0	0	△1,000
69,480	0	0	21,480
303,750,306	23,523	5,896,421	3,958,306
104,508,010	0	0	12,628,010
26,451,000	0	0	1,451,000
76,177,000	0	0	11,177,000
1,880,000	0	0	0
10	0	0	10
3,654,000	0	0	△1,346,000
3,654,000	0	0	△1,346,000
16,594,000	0	0	5,594,000
16,594,000	0	0	5,594,000
9,070,000	0	0	△930,000
9,070,000	0	0	△930,000
648,619,000	0	0	28,619,000

款	項	予算現額	調定額
	1 地方消費税交付金	620,000,000	648,619,000
7 自動車取得税交付金		6,000,000	10,852,417
	1 自動車取得税交付金	6,000,000	10,852,417
8 地方特例交付金		196,835,000	87,511,000
	1 地方特例交付金	39,244,000	39,244,000
	2 子ども・子育て支援臨時 交付金	157,591,000	48,267,000
9 地方交付税		2,104,776,000	2,132,970,000
	1 地方交付税	2,104,776,000	2,132,970,000
10 交通安全対策特別交付金		5,000,000	4,368,000
	1 交通安全対策特別交付金	5,000,000	4,368,000
11 分担金及び負担金		237,766,000	250,244,018
	1 負担金	237,766,000	250,244,018
12 使用料及び手数料		174,444,000	196,929,271
	1 使用料	113,797,000	128,776,652
	2 手数料	60,647,000	68,152,619
13 国庫支出金		2,037,654,000	2,062,081,719
	1 国庫負担金	1,481,012,000	1,553,001,576
	2 国庫補助金	548,899,000	500,365,509
	3 委託金	7,743,000	8,714,634

(単位：円)

収入済額	不納欠損額	収入未済額	予算現額と 収入済額との比較
648,619,000	0	0	28,619,000
10,852,417	0	0	4,852,417
10,852,417	0	0	4,852,417
87,511,000	0	0	△109,324,000
39,244,000	0	0	0
48,267,000	0	0	△109,324,000
2,132,970,000	0	0	28,194,000
2,132,970,000	0	0	28,194,000
4,368,000	0	0	△632,000
4,368,000	0	0	△632,000
244,206,135	0	6,037,883	6,440,135
244,206,135	0	6,037,883	6,440,135
188,264,238	2,370	8,662,663	13,820,238
120,772,668	0	8,003,984	6,975,668
67,491,570	2,370	658,679	6,844,570
1,950,608,519	0	111,473,200	△87,045,481
1,553,001,576	0	0	71,989,576
388,892,309	0	111,473,200	△160,006,691
8,714,634	0	0	971,634

款	項	予算現額	調定額
14 県支出金		1,068,286,000	1,072,209,213
	1 県負担金	761,962,000	792,808,936
	2 県補助金	211,974,000	185,654,391
	3 委託金	94,350,000	93,745,886
15 財産収入		4,477,000	10,102,034
	1 財産運用収入	4,476,000	7,872,394
	2 財産売払収入	1,000	2,229,640
16 寄附金		58,337,000	61,729,462
	1 寄附金	58,337,000	61,729,462
17 繰入金		573,290,000	569,626,240
	1 特別会計繰入金	3,629,000	3,629,000
	2 基金繰入金	569,661,000	565,997,240
18 繰越金		571,059,000	569,792,780
	1 繰越金	571,059,000	569,792,780
19 諸収入		142,078,000	152,551,450
	1 延滞金、加算金及び過料	1,451,000	5,978,575
	2 町預金利子	13,000	10,707
	3 貸付金元利収入	50,420,000	52,378,560
	4 受託事業収入	12,666,000	11,384,370
	5 雑入	77,528,000	82,799,238

(単位：円)

収入済額	不納欠損額	収入未済額	予算現額と 収入済額との比較
1,071,309,213	0	900,000	3,023,213
792,808,936	0	0	30,846,936
184,754,391	0	900,000	△27,219,609
93,745,886	0	0	△604,114
10,102,034	0	0	5,625,034
7,872,394	0	0	3,396,394
2,229,640	0	0	2,228,640
61,729,462	0	0	3,392,462
61,729,462	0	0	3,392,462
569,626,240	0	0	△3,663,760
3,629,000	0	0	0
565,997,240	0	0	△3,663,760
569,792,780	0	0	△1,266,220
569,792,780	0	0	△1,266,220
150,503,390	0	2,048,060	8,425,390
5,978,575	0	0	4,527,575
10,707	0	0	△2,293
50,330,500	0	2,048,060	△89,500
11,384,370	0	0	△1,281,630
82,799,238	0	0	5,271,238

款	項	予算現額	調定額
20 町債		1,395,902,000	1,060,602,000
	1 町債	1,395,902,000	1,060,602,000
21 環境性能割交付金		703,000	2,360,000
	1 環境性能割交付金	703,000	2,360,000
歳入合計		13,911,810,000	13,803,193,147

(単位：円)

収入済額	不納欠損額	収入未済額	予算現額と 収入済額との比較
1,060,602,000	0	0	△335,300,000
1,060,602,000	0	0	△335,300,000
2,360,000	0	0	1,657,000
2,360,000	0	0	1,657,000
13,585,435,628	2,448,761	215,308,758	△326,374,372

歳出

款	項	予算現額	支出済額
1 議会費		138,184,000	134,727,288
	1 議会費	138,184,000	134,727,288
2 総務費		1,424,340,000	1,325,443,636
	1 総務管理費	985,524,000	942,009,904
	2 徴税費	276,879,000	236,840,592
	3 戸籍住民基本台帳費	114,539,000	103,539,436
	4 選挙費	34,593,000	31,070,288
	5 統計調査費	2,921,000	2,239,264
	6 監査委員費	9,884,000	9,744,152
3 民生費		5,304,509,000	5,110,845,786
	1 社会福祉費	1,649,789,000	1,601,536,675
	2 児童福祉費	2,563,326,000	2,469,234,023
	3 老人福祉費	1,091,394,000	1,040,075,088
4 衛生費		1,097,377,000	1,045,018,225
	1 保健衛生費	391,701,000	348,365,928
	2 清掃費	693,265,000	685,361,897
	3 下水道費	12,411,000	11,290,400
5 労働費		53,223,000	48,929,106
	1 労働諸費	53,223,000	48,929,106
6 農林水産業費		202,073,000	188,056,562

(単位：円)

翌年度繰越額			不用額	予算現額と 支出済額との比較
通次繰越額	明許繰越額	事故繰越額		
0	0	0	3,456,712	3,456,712
0	0	0	3,456,712	3,456,712
0	1,207,000	0	97,689,364	98,896,364
0	1,207,000	0	42,307,096	43,514,096
0	0	0	40,038,408	40,038,408
0	0	0	10,999,564	10,999,564
0	0	0	3,522,712	3,522,712
0	0	0	681,736	681,736
0	0	0	139,848	139,848
0	2,532,000	0	191,131,214	193,663,214
0	2,500,000	0	45,752,325	48,252,325
0	32,000	0	94,059,977	94,091,977
0	0	0	51,318,912	51,318,912
0	0	0	52,358,775	52,358,775
0	0	0	43,335,072	43,335,072
0	0	0	7,903,103	7,903,103
0	0	0	1,120,600	1,120,600
0	0	0	4,293,894	4,293,894
0	0	0	4,293,894	4,293,894
0	1,300,000	0	12,716,438	14,016,438

款	項	予算現額	支出済額
	1 農業費	195,977,000	182,225,712
	2 林業費	3,477,000	3,353,030
	3 水産業費	2,619,000	2,477,820
7 商工費		89,277,000	84,972,726
	1 商工費	89,277,000	84,972,726
8 土木費		1,841,441,000	1,431,408,822
	1 土木管理費	86,425,000	81,829,752
	2 道路橋りょう費	216,526,000	136,435,017
	3 河川費	91,724,000	52,590,640
	4 港湾費	1,301,000	937,989
	5 都市計画費	1,399,874,000	1,116,262,178
	6 住宅費	45,591,000	43,353,246
9 消防費		377,891,000	372,799,612
	1 消防費	377,891,000	372,799,612
10 教育費		1,965,108,000	1,609,221,919
	1 教育総務費	207,842,000	204,206,541
	2 小学校費	766,725,000	569,666,136
	3 中学校費	401,308,000	285,587,779
	4 幼稚園費	13,499,000	12,741,739
	5 奨学金	45,000	36,092

(単位：円)

翌年度繰越額			不用額	予算現額と 支出済額との比較
通次繰越額	明許繰越額	事故繰越額		
0	1,300,000	0	12,451,288	13,751,288
0	0	0	123,970	123,970
0	0	0	141,180	141,180
0	0	0	4,304,274	4,304,274
0	0	0	4,304,274	4,304,274
0	328,676,000	0	81,356,178	410,032,178
0	0	0	4,595,248	4,595,248
0	54,450,000	0	25,640,983	80,090,983
0	0	0	39,133,360	39,133,360
0	0	0	363,011	363,011
0	274,226,000	0	9,385,822	283,611,822
0	0	0	2,237,754	2,237,754
0	0	0	5,091,388	5,091,388
0	0	0	5,091,388	5,091,388
0	132,791,000	0	223,095,081	355,886,081
0	0	0	3,635,459	3,635,459
0	81,688,000	0	115,370,864	197,058,864
0	51,103,000	0	64,617,221	115,720,221
0	0	0	757,261	757,261
0	0	0	8,908	8,908

款	項	予算現額	支出済額
	6 社会教育費	310,112,000	290,067,062
	7 保健体育費	265,577,000	246,916,570
11 災害復旧費		29,700,000	19,292,280
	1 農林水産施設災害復旧費	7,200,000	2,684,300
	2 公共土木施設災害復旧費	22,500,000	16,607,980
12 公債費		1,367,011,000	1,363,896,273
	1 公債費	1,367,011,000	1,363,896,273
13 諸支出金		3,018,000	3,017,676
	1 基金費	3,018,000	3,017,676
14 予備費		18,658,000	0
	1 予備費	18,658,000	0
歳出合計		13,911,810,000	12,737,629,911

(単位：円)

翌年度繰越額			不用額	予算現額と 支出済額との比較
通次繰越額	明許繰越額	事故繰越額		
0	0	0	20,044,938	20,044,938
0	0	0	18,660,430	18,660,430
0	0	0	10,407,720	10,407,720
0	0	0	4,515,700	4,515,700
0	0	0	5,892,020	5,892,020
0	0	0	3,114,727	3,114,727
0	0	0	3,114,727	3,114,727
0	0	0	324	324
0	0	0	324	324
0	0	0	18,658,000	18,658,000
0	0	0	18,658,000	18,658,000
0	466,506,000	0	707,674,089	1,174,180,089

歳入歳出差引残額 847,805,717円

うち基金繰入額 400,000,000円

令和 2年 9月 1日 提出

長 与 町 長 吉 田 慎 一

款	項	目	予 算 現 額				節	
			当初予算額	補正予算額	継続費及び繰越事業費繰越財源充当額	計	区 分	金 額
1 町税	1 町民税		4,508,721,000	88,602,000		4,597,323,000		
			2,397,035,000	49,000,000		2,446,035,000		
		1 個人	2,280,985,000	49,000,000		2,329,985,000		
							1 現年課税分	2,319,000,000
							2 滞納繰越分	10,985,000
		2 法人	116,050,000			116,050,000		
							1 現年課税分	116,000,000
							2 滞納繰越分	50,000
		2 固定資産税	1,504,659,000	29,000,000		1,533,659,000		
		1 固定資産税	1,500,504,000	29,000,000		1,529,504,000		
							1 現年課税分	1,519,000,000
							2 滞納繰越分	10,504,000
		2 国有資産等所在市町村交付金	4,155,000			4,155,000		
							1 現年課税分	4,155,000
		3 軽自動車税	101,186,000	7,602,000		108,788,000		
1 軽自動車税	101,186,000	7,000,000		108,186,000				
					1 現年課税分	108,000,000		
					2 滞納繰越分	186,000		
2 環境性能割		602,000		602,000				
					1 現年課税分	602,000		
4 町たばこ税	209,000,000			209,000,000				
1 町たばこ税	209,000,000			209,000,000				
					1 現年課税分	209,000,000		
5 特別		1,000		1,000				

調定額	収入済額	不納欠損額	収入未済額	備 考
4,776,818,533	4,688,185,190	2,446,391	86,186,952	
2,537,669,057	2,491,639,764	2,051,091	43,978,202	
2,404,302,357	2,358,622,508	1,927,347	43,752,502	
2,349,063,700	2,339,464,627	170,055	9,429,018	現年課税分 2,339,464,627
55,238,657	19,157,881	1,757,292	34,323,484	滞納繰越分 19,157,881
133,366,700	133,017,256	123,744	225,700	
132,945,100	132,819,400		125,700	現年課税分 132,819,400
421,600	197,856	123,744	100,000	滞納繰越分 197,856
1,580,095,067	1,544,458,394	288,777	35,347,896	
1,575,940,067	1,540,303,394	288,777	35,347,896	
1,536,124,500	1,530,156,502		5,967,998	現年課税分 1,530,156,502
39,815,567	10,146,892	288,777	29,379,898	滞納繰越分 10,146,892
4,155,000	4,155,000			
4,155,000	4,155,000			現年課税分 4,155,000
111,086,433	110,039,000	83,000	964,433	
110,184,133	109,136,700	83,000	964,433	
109,308,400	109,012,300		296,100	現年課税分 109,012,300
875,733	124,400	83,000	668,333	滞納繰越分 124,400
902,300	902,300			
902,300	902,300			現年課税分 902,300
238,228,246	238,228,246			
238,228,246	238,228,246			
238,228,246	238,228,246			現年課税分 238,228,246

款	項	目	予 算 現 額				節	
			当初予算額	補正予算額	継続費及び繰越事業費繰越財源充当額	計	区 分	金 額
	土地保有税	1 特別土地保有税	1,000			1,000	1 滞納繰越分	1,000
		6 入湯税	48,000			48,000		
	1 入湯税	48,000			48,000			
		1 現年課税分				48,000		
	7 都市計画税	296,792,000	3,000,000		299,792,000			
		1 都市計画税	296,792,000	3,000,000		299,792,000		
	1 現年課税分					298,000,000		
		2 滞納繰越分					1,792,000	
	2 地方譲与税		90,000,000	1,880,000		91,880,000		
	1 地方揮発油譲与税	25,000,000			25,000,000			
1 地方揮発油譲与税		25,000,000			25,000,000			
1 地方揮発油譲与税					25,000,000			
	2 自動車重量譲与税	65,000,000			65,000,000			
1 自動車重量譲与税	65,000,000			65,000,000				
	1 自動車重量譲与税				65,000,000			
3 森林環境譲与税	1,880,000			1,880,000				
	1 森林環境譲与税	1,880,000			1,880,000			
1 森林環境譲与税					1,880,000			
	4 地方道路譲与税							
1 地方道路譲与税								
	1 地方道路譲与税							
3 利子割交付金		5,000,000		5,000,000				
1 利子割交付金	5,000,000			5,000,000				
	1 利子	5,000,000			5,000,000			

調定額	収入済額	不納欠損額	収入未済額	備 考
69,480	69,480			
69,480	69,480			
69,480	69,480			現年課税分 69,480
309,670,250	303,750,306	23,523	5,896,421	
309,670,250	303,750,306	23,523	5,896,421	
302,563,000	301,737,805		825,195	現年課税分 301,737,805
7,107,250	2,012,501	23,523	5,071,226	滞納繰越分 2,012,501
104,508,010	104,508,010			
26,451,000	26,451,000			
26,451,000	26,451,000			
26,451,000	26,451,000			地方揮発油譲与税 26,451,000
76,177,000	76,177,000			
76,177,000	76,177,000			
76,177,000	76,177,000			自動車重量譲与税 76,177,000
1,880,000	1,880,000			
1,880,000	1,880,000			
1,880,000	1,880,000			森林環境譲与税 1,880,000
10	10			
10	10			
10	10			地方道路譲与税 10
3,654,000	3,654,000			
3,654,000	3,654,000			
3,654,000	3,654,000			

款	項	目	予 算 現 額				節	
			当初予算額	補正予算額	継続費及び繰越事業費繰越財源充当額	計	区 分	金 額
		割交付金					1 利子割交付金	5,000,000
4 配当割交付金			11,000,000			11,000,000		
	1 配当割交付金		11,000,000			11,000,000		
		1 配当割交付金	11,000,000			11,000,000	1 配当割交付金	11,000,000
5 株式等譲渡所得割交付金			10,000,000			10,000,000		
	1 株式等譲渡所得割交付金		10,000,000			10,000,000		
		1 株式等譲渡所得割交付金	10,000,000			10,000,000	1 株式等譲渡所得割交付金	10,000,000
6 地方消費税交付金			620,000,000			620,000,000		
	1 地方消費税交付金		620,000,000			620,000,000		
		1 地方消費税交付金	620,000,000			620,000,000	1 地方消費税交付金	620,000,000
7 自動車取得税交付金			6,000,000			6,000,000		
	1 自動車取得税交付金		6,000,000			6,000,000		
		1 自動車取得税交付金	6,000,000			6,000,000	1 自動車取得税交付金	6,000,000
8 地方特例交付金			168,807,000	28,028,000		196,835,000		
	1 地方特例交付金		25,000,000	14,244,000		39,244,000		
		1 地方特例交付金	25,000,000	14,244,000		39,244,000	1 地方特例交付金	39,244,000
	2 子ども・子育て支		143,807,000	13,784,000		157,591,000		
		1 子ども・	143,807,000	13,784,000		157,591,000		

調定額	収入済額	不納欠損額	収入未済額	備 考
3,654,000	3,654,000			利子割交付金 3,654,000
16,594,000	16,594,000			
16,594,000	16,594,000			
16,594,000	16,594,000			
16,594,000	16,594,000			配当割交付金 16,594,000
9,070,000	9,070,000			
9,070,000	9,070,000			
9,070,000	9,070,000			
9,070,000	9,070,000			株式等譲渡所得割交付金 9,070,000
648,619,000	648,619,000			
648,619,000	648,619,000			
648,619,000	648,619,000			
648,619,000	648,619,000			地方消費税交付金 648,619,000
10,852,417	10,852,417			
10,852,417	10,852,417			
10,852,417	10,852,417			
10,852,417	10,852,417			自動車取得税交付金 10,852,417
87,511,000	87,511,000			
39,244,000	39,244,000			
39,244,000	39,244,000			
39,244,000	39,244,000			地方特例交付金 39,244,000
48,267,000	48,267,000			
48,267,000	48,267,000			

(単位：円)

款	項	目	予 算 現 額				節	
			当初予算額	補正予算額	継続費及び繰越事業費繰越財源充当額	計	区 分	金 額
	援臨時交付金	子育て支援臨時交付金					1 子ども・子育て支援臨時交付金	157,591,000
9 地方交付税			1,910,000,000	194,776,000		2,104,776,000		
	1 地方交付税		1,910,000,000	194,776,000		2,104,776,000		
		1 地方交付税	1,910,000,000	194,776,000		2,104,776,000		
							1 普通交付税	2,064,776,000
							2 特別交付税	40,000,000
10 交通安全対策特別交付金			5,000,000			5,000,000		
	1 交通安全対策特別交付金		5,000,000			5,000,000		
		1 交通安全対策特別交付金	5,000,000			5,000,000		
							1 交通安全対策特別交付金	5,000,000
11 分担金及び負担金			226,920,000	10,846,000		237,766,000		
	1 負担金		226,920,000	10,846,000		237,766,000		
		1 民生費負担金	201,833,000			201,833,000		
							1 児童福祉費負担金	190,261,000
							2 滞納繰越分	1,518,000
							3 老人福祉費負担金	10,054,000
		2 衛生費負担金	23,782,000	△51,000		23,731,000		
							1 保健衛生費負担金	33,000
							2 清掃費負担金	23,698,000
		3 教育費負担金	1,305,000			1,305,000		

調定額	収入済額	不納欠損額	収入未済額	備 考
48,267,000	48,267,000			子ども・子育て支援臨時交付金 48,267,000
2,132,970,000	2,132,970,000			
2,132,970,000	2,132,970,000			
2,132,970,000	2,132,970,000			
2,064,776,000	2,064,776,000			普通交付税 2,064,776,000
68,194,000	68,194,000			特別交付税 68,194,000
4,368,000	4,368,000			
4,368,000	4,368,000			
4,368,000	4,368,000			
4,368,000	4,368,000			交通安全対策特別交付金 4,368,000
250,244,018	244,206,135		6,037,883	
250,244,018	244,206,135		6,037,883	
215,429,306	209,391,423		6,037,883	
197,037,160	196,692,200		344,960	児童福祉費負担金（保育料） 194,943,380 スポーツ振興センター共済保護者負担金（高田保育所） 22,560 病児・病後児保育事業負担金 1,726,260
5,707,427	1,625,598		4,081,829	保育料滞納繰越分 1,625,598
12,684,719	11,073,625		1,611,094	老人福祉施設入所者費用徴収金 1,780,800 老人福祉施設入所者費用徴収金（過年度分） 126,512 後期高齢者医療広域連合派遣職員給与負担金 6,229,981 高齢者生活福祉センター利用者負担金 2,936,332
23,703,562	23,703,562			
44,999	44,999			養育医療費保護者負担金 44,999
23,658,563	23,658,563			長与・時津環境施設組合派遣職員給与負担金 23,658,563
1,405,300	1,405,300			

款	項	目	予 算 現 額				節	
			当初予算額	補正予算額	継続費及び繰越事業費繰越財源充当額	計	区 分	金 額
		担金					1 教育総務費負担金	1,305,000
		4 労働費負担金		10,897,000		10,897,000	1 労働諸費負担金	10,897,000
			174,444,000			174,444,000		
12 使用料及び手数料	1 使用料		113,797,000			113,797,000		
		1 総務使用料	3,224,000			3,224,000	1 管財使用料	38,000
							2 コミュニティセンター使用料	3,186,000
		2 民生使用料	19,920,000			19,920,000	1 社会福祉使用料	2,646,000
							2 児童福祉使用料	17,274,000
		3 労働使用料	1,356,000			1,356,000	1 労働使用料	1,356,000
		4 農林水産業使用料	786,000			786,000	1 農業使用料	786,000
		5 土木使用料	73,753,000			73,753,000	1 道路橋りょう使用料	6,456,000
							2 都市計画使用料	14,635,000

調 定 額	収 入 済 額	不 納 欠 損 額	収 入 未 済 額	備 考
1,405,300	1,405,300			スポーツ振興センター共済保護者負担金 1,405,300
9,705,850	9,705,850			
9,705,850	9,705,850			公民館等改修工事費負担金 9,705,850
196,929,271	188,264,238	2,370	8,662,663	
128,776,652	120,772,668		8,003,984	
3,679,650	3,679,650			
78,260	78,260			長与駅コミュニティホール使用料 78,260
3,601,390	3,601,390			ふれあいセンター使用料 2,120,290 長与南交流センター使用料 1,481,100
24,055,160	24,001,560		53,600	
2,914,500	2,914,500			老人福祉センター「丸田荘」使用料 2,914,500
21,140,660	21,087,060		53,600	児童福祉使用料（保育料） 18,276,800 児童福祉使用料（施設型給付費広域入所分） 888,860 児童福祉使用料（延長保育料） 22,800 児童福祉使用料（一時預かり料） 1,746,700 児童福祉使用料（保育料）滞納繰越分 151,900
1,180,860	1,180,860			
1,180,860	1,180,860			勤労青少年ホーム使用料 585,170 働く婦人の家使用料 595,690
717,790	717,790			
717,790	717,790			多目的研修集会施設使用料 717,790
83,739,382	75,788,998		7,950,384	
6,541,274	6,541,274			道路等占用料 6,541,274
14,841,585	14,841,585			公園占用料 642,585 長与総合公園プール使用料 1,232,400 テニス広場使用料 4,806,410 天満宮公園使用料 409,450 ふれあい広場使用料 618,690 町民体育館使用料 6,493,330 中尾城公園使用料 436,290 長与総合公園運動広場使用料 123,510 都市公園使用料 56,560 潮井崎交流館施設使用料 22,360

款	項	目	予 算 現 額				節			
			当初予算額	補正予算額	継続費及び繰越事業費繰越財源充当額	計	区分	金額		
								3 住宅使用料	47,928,000	
								4 滞納繰越分	1,257,000	
								5 町営住宅駐車場使用料	3,442,000	
								6 滞納繰越分	35,000	
		6 教育使用料	14,758,000			14,758,000				
								1 小学校使用料	2,300,000	
								2 中学校使用料	1,600,000	
								3 社会教育使用料	8,478,000	
								4 保健体育使用料	2,380,000	
	2 手数料		60,647,000			60,647,000				
		1 総務手数料	16,361,000			16,361,000				
								1 戸籍手数料	3,144,000	
								2 住民基本台帳手数料	5,456,000	
								3 印鑑証明手数料	3,316,000	
								4 諸証明等手数料	718,000	
								5 税務関係証明手数料	2,676,000	
								6 督促手数料	800,000	
								7 登記手数料	1,000	
								8 地籍手数料	250,000	
		2 衛生手数料	44,285,000			44,285,000				
								1 清掃手数料	42,991,000	

調定額	収入済額	不納欠損額	収入未済額	備考
49,173,210	49,173,210			東高田町営住宅使用料 25,314,960 西高田町営住宅使用料 8,340,530 岡岬町営住宅使用料 15,517,720
9,647,533	1,815,309		7,832,224	町営住宅使用料滞納繰越分 1,815,309
3,384,240	3,384,240			町営住宅駐車場使用料 3,384,240
151,540	33,380		118,160	町営住宅駐車場使用料滞納繰越分 33,380
15,403,810	15,403,810			
2,298,700	2,298,700			小学校施設使用料 2,298,700
1,634,200	1,634,200			中学校施設使用料 1,634,200
8,752,870	8,752,870			公民館施設使用料 1,520,460 つどいの家使用料 239,580 上長与体育館使用料 575,340 文化施設使用料 5,875,440 陶芸の館使用料 542,050
2,718,040	2,718,040			武道館使用料 893,370 長与町海洋スポーツ交流館使用料 103,440 長与シーサイドパーク使用料 1,721,230
68,152,619	67,491,570	2,370	658,679	
16,971,670	16,971,670			
3,383,100	3,383,100			戸籍手数料 3,383,100
5,728,800	5,728,800			住民基本台帳手数料 5,728,800
3,366,300	3,366,300			印鑑証明手数料 3,366,300
703,600	703,600			諸証明等手数料 703,600
2,589,200	2,589,200			税証明手数料 2,589,200
905,370	905,370			督促手数料 905,370
295,300	295,300			地籍調査閲覧等手数料 295,300
51,180,949	50,519,900	2,370	658,679	
49,300,140	49,245,870		54,270	ごみ収集手数料 41,972,960

(単位：円)

款	項	目	算 現 額				節		
			当初予算額	補正予算額	継続費及び繰越事業費繰越財源充当額	計	区分	金額	
							2 滞納繰越分	105,000	
							3 犬登録手数料	1,189,000	
		3 土木手数料	1,000			1,000			
							1 住宅手数料	1,000	
			1,824,363,000	80,851,000	132,440,000	2,037,654,000			
13 国庫支出金	1 国庫負担金		1,430,504,000	50,508,000		1,481,012,000			
	1 民生費国庫負担金		1,428,920,000	50,508,000		1,479,428,000			
		1 社会福祉費負担金					466,615,000		
							2 保育所運営費負担金	489,753,000	
							3 児童手当負担金	504,017,000	
							4 児童福祉費負担金	19,043,000	
		2 衛生費国庫負担金	1,584,000			1,584,000			
							1 保健衛生費負担金	1,584,000	
	2 国庫補助金		386,116,000	30,343,000	132,440,000	548,899,000			
	1 総務費国庫補助金		12,022,000	3,964,000		15,986,000			
							1 総務管理費補助金	15,189,000	
							2 地域活性化補助金	797,000	
	2 民生費国庫補助金		150,791,000	2,208,000	2,419,000	155,418,000			
							1 社会福祉費補助金	47,284,000	

調定額	収入済額	不納欠損額	収入未済額	備考
				し尿収集手数料 7,082,910 一般廃棄物処理業等許可手数料 190,000
652,199	45,420	2,370	604,409	し尿収集手数料滞納繰越分 45,420
1,228,610	1,228,610			犬登録手数料 1,228,610
2,062,081,719	1,950,608,519		111,473,200	
1,553,001,576	1,553,001,576			
1,551,575,436	1,551,575,436			
468,550,972	468,550,972			国民健康保険基盤安定負担金 36,293,425 障害者自立支援給付費負担金 304,628,859 障害者自立支援給付費負担金(過年度精算分) 2,753,328 障害児入所給付費等国庫負担金 116,877,910 低所得者保険料軽減負担金 7,997,450
564,831,132	564,831,132			保育所運営費負担金 564,831,132
499,150,332	499,150,332			児童手当負担金 499,150,332
19,043,000	19,043,000			子育てのための施設等利用給付交付金 19,043,000
1,426,140	1,426,140			
1,426,140	1,426,140			母子保健衛生費負担金 1,426,140
500,365,509	388,892,309		111,473,200	
9,695,727	9,695,727			
8,443,000	8,443,000			社会保障・税番号システム改修費補助金 2,391,000 個人番号カード交付事業費補助金 5,616,000 個人番号カード交付事務費補助金 436,000
1,252,727	1,252,727			地方創生推進交付金 1,252,727
148,287,782	148,255,782		32,000	
37,835,782	37,835,782			地域生活支援事業補助金 13,269,000 生活困窮者就労準備支援事業等補助金 2,000,000 障害者総合支援事業費補助金(障害者自立支援給付支払等システム事業費) 453,000 プレミアム付商品券事業費補助金 9,000,000

款	項	目	予 算 現 額					節						
			当初予算額	補正予算額	継続費及び繰越事業費繰越財源充当額	計	区分		金額					
							区 分	金 額						
13 款	国庫支出金	2 項 国庫補助金	2 目 民生費国庫補助金					2 児童福祉費補助金	99,240,000					
								3 老人福祉費補助金	8,894,000					
								3 衛生費国庫補助金	5,969,000	2,073,000	8,042,000	1 保健衛生費補助金	8,042,000	
								4 土木費国庫補助金	210,727,000	△19,948,000	62,601,000	253,380,000	1 道路橋りょう費補助金	56,127,000
												2 都市計画費補助金	141,464,000	
												3 市街地整備総合交付金	42,000,000	
								4 住宅費補助金	13,789,000					
								5 教育費国庫補助金	6,607,000	42,046,000	67,420,000	116,073,000	1 小学校費補助金	74,772,000
												2 中学校費補助金	37,693,000	
												3 幼稚園費補助金	3,608,000	
												3 委託金	7,743,000	
												1 総務費委託金	191,000	
												1 総務管理費委託金	10,000	
												2 戸籍住民基本	181,000	

調定額	収入済額	不納欠損額	収入未済額	備 考
				プレミアム付商品券事務費補助金 13,031,782 障害児発達支援無償化周知費補助金 82,000
101,558,000	101,526,000		32,000	子ども子育て支援交付金 79,726,000 子ども・子育て支援事業費補助金 15,892,000 保育対策総合支援事業費補助金 5,908,000
8,894,000	8,894,000			老人保健事業推進費等補助金（原爆分） 8,894,000
4,755,000	4,755,000			
4,755,000	4,755,000			疾病予防対策事業費等補助金 3,613,000 妊娠・出産包括支援事業補助金 348,000 母子保健情報の利活用に係る情報システム改修事業補助金 794,000
236,944,000	154,847,800		82,096,200	
41,469,000	26,767,000		14,702,000	安全で快適な地域社会の創造補助金 18,179,000 道路橋長寿命化による安全性の確保補助金 8,588,000
141,464,000	101,483,000		39,981,000	活力創出基盤整備総合交付金 94,483,000 公園施設長寿命化対策支援事業費補助金 7,000,000
42,000,000	14,586,800		27,413,200	公園整備事業費交付金 14,586,800
12,011,000	12,011,000			住宅・建築物耐震改修事業補助金 15,000 公営住宅等ストック総合改善事業補助金 11,366,000 住宅性能向上リフォーム支援事業補助金 450,000 子育て応援宣言住宅支援事業補助金 180,000
100,683,000	71,338,000		29,345,000	
66,129,541	47,177,541		18,952,000	要保護児童生徒援助費補助金 33,766 特別支援教育就学奨励費補助金 349,775 ブロック塀・冷房設備対応臨時交付金 46,794,000
30,685,459	20,292,459		10,393,000	要保護児童生徒援助費補助金 114,234 特別支援教育就学奨励費補助金 107,225 ブロック塀・冷房設備対応臨時交付金 20,071,000
3,868,000	3,868,000			幼稚園就園奨励費補助金 3,868,000
8,714,634	8,714,634			
247,000	247,000			
25,000	25,000			自衛官募集事務委託金 25,000
222,000	222,000			中長期在留者居住地届出等事務委託金 222,000

款	項	目	予 算 現 額				節			
			当初予算額	補正予算額	継続費及び繰越事業費繰越財源充当額	計	区分	金額		
									台帳費委託金	
		2 民生費委託金	7,552,000			7,552,000				
							1 社会福祉費委託金	7,338,000		
							2 児童福祉費委託金	214,000		
14 県支出金			981,867,000	38,044,000	48,375,000	1,068,286,000				
	1 県負担金		736,479,000	25,483,000		761,962,000				
		1 民生費県負担金	727,025,000	25,483,000		752,508,000				
							1 社会福祉費負担金	380,184,000		
							2 保育所運営費負担金	265,383,000		
							3 児童手当負担金	106,941,000		
							4 児童福祉費負担金			
		2 衛生費県負担金	792,000			792,000				
							1 保健衛生費負担金	792,000		
		3 農林水産業費県負担金	8,662,000			8,662,000				
							1 農業費負担金	8,662,000		
	2 県補助金		156,361,000	7,238,000	48,375,000	211,974,000				
		1 総務費県補助金	2,379,000			2,379,000				
							1 総務管理費補助金	2,379,000		
		2 民生費県補助金	142,508,000	4,711,000		147,219,000				
							1 社会福祉費補助金	69,380,000		

調定額	収入済額	不納欠損額	収入未済額	備考
8,467,634	8,467,634			
8,217,575	8,217,575			国民年金事務委託金 8,217,575
250,059	250,059			特別児童扶養手当事務委託金 250,059
1,072,209,213	1,071,309,213		900,000	
792,808,936	792,808,936			
783,432,574	783,432,574			
381,240,043	381,240,043			国民健康保険基盤安定負担金 109,796,359 障害者自立支援給付費負担金 152,314,429 後期高齢者医療保険基盤安定負担金 55,228,762 障害者自立支援給付費負担金(過年度精算分) 1,376,664 障害児通所給付費等負担金 58,438,954 低所得者保険料軽減負担金 4,084,875
286,461,365	286,461,365			保育所運営費負担金 250,752,365 施設型給付費等事業費補助金 35,709,000
106,209,666	106,209,666			児童手当負担金 106,209,666
9,521,500	9,521,500			子育てのための施設等利用給付交付金 9,521,500
713,070	713,070			
713,070	713,070			母子保健衛生費負担金 713,070
8,663,292	8,663,292			
8,663,292	8,663,292			中山間地域等直接支払交付金 8,285,916 多面的機能支払交付金(農地維持、資源向上 共同) 377,376
185,654,391	184,754,391		900,000	
855,000	855,000			
855,000	855,000			土地利用規制等対策費交付金 59,000 石油貯蔵施設立地対策等補助金 796,000
139,441,790	139,441,790			
63,428,790	63,428,790			戦没者慰霊碑等維持管理費補助金 20,000 民生委員推薦会運営費補助金 80,000 福祉医療費補助金(障害者) 25,574,833 地域生活支援事業補助金 6,634,000 小児慢性特定疾病児日常生活用具給付費 133,000

款	項	目	予 算 現 額						
			当 初 予 算 額	補 正 予 算 額	継 続 費 及 び 繰 越 事 業 費 繰 越 財 源 充 当 額	計	節		
							区 分	金 額	
							2 児童福祉費補助金	76,161,000	
							3 老人福祉費補助金	1,678,000	
		3 衛生費県補助金	2,167,000	△296,000		1,871,000			
							1 保健衛生費補助金	1,661,000	
							2 清掃費補助金	210,000	
		4 農林水産業費県補助金	7,594,000	1,531,000		9,125,000			
							1 農業費補助金	8,739,000	
							2 林業費補助金	356,000	
							3 水産業費補助金	30,000	
		5 商工費県補助金	487,000			487,000			
							1 商工費補助金	487,000	
		6 土木費県補助金	1,015,000	△608,000	48,375,000	48,782,000			
							1 住宅費補助金	407,000	
							2 河川費補助金	48,375,000	
		7 教育費県補助	211,000			211,000			
							1 社会教育費補	211,000	

調 定 額	収 入 済 額	不 納 欠 損 額	収 入 未 済 額	備 考
				福祉医療費補助金（乳幼ひとり親） 30,961,957 軽度・中等度難聴児補聴器購入費助成事業補助金 25,000
74,401,000	74,401,000			放課後児童健全育成事業費補助金（母子家庭等児童助成事業） 1,197,000 保育対策総合支援事業費補助金 26,000 子ども子育て支援交付金 73,178,000
1,612,000	1,612,000			在宅福祉事業費補助金 1,612,000
2,114,223	2,114,223			
1,904,223	1,904,223			健康増進事業費補助金 1,862,000 長崎県食育推進事業補助金 42,223
210,000	210,000			長崎県海岸漂着物地域対策推進事業補助金 210,000
9,036,000	8,136,000		900,000	
8,678,000	7,778,000		900,000	農業委員会交付金 1,417,000 中山間地域等直接支払市町村推進事業補助金 135,000 ながさき鳥獣被害防止総合対策事業費補助金 787,000 経営所得安定対策等推進事業費補助金 558,000 農地集積・集約化対策費補助金 1,153,000 多面的機能支払推進交付金 35,000 青年就農給付金（経営開始型） 1,500,000 農村地域防災減災事業補助金 1,200,000 人・農地プラン支援事業補助金 946,000 強い農業づくり・担い手づくり総合支援交付金 47,000
328,000	328,000			ながさき森林づくり担い手対策事業補助金 119,000 ふるさとの森林づくり事業補助金 209,000
30,000	30,000			水産多面的機能発揮対策推進交付金 30,000
385,750	385,750			
385,750	385,750			長崎県消費者行政推進補助金 385,750
32,663,850	32,663,850			
407,850	407,850			長崎県耐震・安心住まいづくり支援事業補助金 7,850 長崎県子育て応援宣言住宅支援事業補助金 400,000
32,256,000	32,256,000			長崎県災害関連地域防災がけ崩れ対策事業費補助金 32,256,000
138,000	138,000			
138,000	138,000			地域子ども教室推進事業費補助金 138,000

款	項	目	予 算 現 額				節		
			当初予算額	補正予算額	継続費及び繰越事業費繰越財源充当額	計	区 分	金 額	
									助金
		金							
		8 災害復旧費県補助金		1,900,000		1,900,000			
							1 農林水産施設災害復旧費補助金	1,900,000	
	3 委託金		89,027,000	5,323,000		94,350,000			
		1 総務費委託金	82,897,000	2,639,000		85,536,000			
							1 総務管理費委託金	1,277,000	
							2 徴収費委託金	63,751,000	
							3 戸籍住民基本台帳費委託金	1,473,000	
							4 選挙費委託金	16,137,000	
							5 統計調査費委託金	2,898,000	
		2 民生費委託金	972,000	114,000		1,086,000			
							1 社会福祉費委託金	1,086,000	
		3 衛生費委託金	3,000	265,000		268,000			
							1 保健衛生費委託金	268,000	
		4 農林水産業費委託金	51,000	14,000		65,000			
							1 農業費委託金	65,000	
		5 商工費委託金	14,000	3,000		17,000			

調定額	収入済額	不納欠損額	収入未済額	備 考
1,019,778	1,019,778			
1,019,778	1,019,778			農地災害復旧費補助金 1,019,778
93,745,886	93,745,886			
85,175,452	85,175,452			
1,278,000	1,278,000			市町村権限移譲等交付金（全世帯配布） 844,000 人権啓発活動地方委託事業委託金 432,000 市町村権限移譲等交付金（土地確認） 2,000
63,751,341	63,751,341			個人県民税徴収取扱費委託金 63,751,341
1,471,478	1,471,478			人口動態調査事務委託金 53,478 市町村権限移譲等交付金（旅券） 1,418,000
16,146,279	16,146,279			長崎県議会議員一般選挙事務委託金 5,181,806 参議院議員通常選挙事務委託金 10,955,853 在外選挙人名簿登録事務委託金 8,620
2,528,354	2,528,354			学校基本調査事務委託金 5,000 工業統計調査事務委託金 89,000 市町村権限移譲等交付金（異動人口調査） 21,000 国勢調査事務委託金 174,950 農林業センサス事務委託金 1,179,000 全国家計構造調査市町事務委託費 634,404 経済センサス事務委託金 409,000 統計調査員確保対策事業委託金 16,000
1,087,100	1,087,100			
1,087,100	1,087,100			原爆被爆者対策事務交付金 883,100 市町村権限移譲等交付金（障害） 204,000
268,000	268,000			
268,000	268,000			市町村権限移譲等交付金（墓地） 2,000 市町村権限移譲等交付金（公害） 217,000 市町村権限移譲等交付金（鳥獣捕獲） 49,000
65,000	65,000			
65,000	65,000			市町村権限移譲等交付金（農林水産） 15,000 農地中間管理機構業務委託金 50,000
17,000	17,000			

(単位：円)

款	項	目	予 算 現 額				節			
			当 初 予 算 額	補 正 予 算 額	継 続 費 及 び 繰 越 事 業 費 繰 越 財 源 充 当 額	計	区 分	金 額	備 考	
		託金					1 商工費委託金	17,000		
		6 土木費委託金	5,038,000	133,000		5,171,000				
							1 土木費委託金	11,000		
							2 港湾費委託金	5,159,000		
							3 都市計画費委託金	1,000		
		7 教育費委託金	52,000	2,155,000		2,207,000				
							1 社会教育費委託金	62,000		
							2 中学校費委託金	1,601,000		
							3 小学校費委託金	544,000		
15 財産収入			4,016,000	461,000		4,477,000				
	1 財産運用収入		4,015,000	461,000		4,476,000				
		1 財産貸付収入	4,003,000			4,003,000				
							1 土地貸付収入	4,003,000		
		2 利子及び配当金	12,000	461,000		473,000				
							1 利子及び配当金	473,000		
	2 財産売却収入		1,000			1,000				
		1 不動産売却	1,000			1,000				

14 款 県支出金 3 項 委託金 5 目 商工費委託金

38

調 定 額	収 入 済 額	不 納 欠 損 額	収 入 未 済 額	備 考
17,000	17,000			市町村権限移譲等交付金（商工） 17,000
5,182,610	5,182,610			
11,000	11,000			市町村権限移譲等交付金（土木） 11,000
5,170,610	5,170,610			市町村権限移譲等交付金（港湾） 4,673,000 港湾緑地管理委託金 479,610 港湾統計調査事務委託金 18,000
1,000	1,000			市町村権限移譲等交付金（都市計画） 1,000
1,950,724	1,950,724			
62,000	62,000			市町村権限移譲等交付金（史跡） 1,000 市町村権限移譲等交付金（立入調査） 61,000
1,286,208	1,286,208			統合型校務支援システム導入実証研究委託金 1,038,132 研究指定校事業委託金 205,000 キャリア教育充実事業委託金 43,076
602,516	602,516			統合型校務支援システム導入実証研究委託金 602,516
10,102,034	10,102,034			
7,872,394	7,872,394			
7,401,173	7,401,173			
7,401,173	7,401,173			土地貸付収入 7,401,173
471,221	471,221			
471,221	471,221			財政調整基金運用収入 278,456 減債基金運用収入 124,563 ふるさとづくり基金運用収入 14,476 地域福祉ボランティア基金運用収入 10,866 防災基金運用収入 1,558 奨学資金貸付基金運用収入 92 21世紀ふれあい基金運用収入 8,138 土地開発基金運用収入 3,546 用品調達基金運用収入 6 国際交流基金運用収入 4,245 収入印紙及び長崎県証紙購買基金運用収入 12 教育振興基金運用収入 25,263
2,229,640	2,229,640			
2,229,640	2,229,640			

39

款	項	目	予 算 現 額				節	
			当初予算額	補正予算額	継続費及び繰越事業費繰越財源充当額	計	区 分	金 額
		払収入					1 不動産売払収入	1,000
16	寄附金		100,008,000	△41,671,000		58,337,000		
	1 寄附金		100,008,000	△41,671,000		58,337,000		
		1 一般寄附金	1,000			1,000		
							1 一般寄附金	1,000
		2 総務費寄附金	1,000	1,010,000		1,011,000		
							1 総務管理費寄附金	1,011,000
		3 民生費寄附金	1,000	50,000		51,000		
							1 社会福祉費寄附金	51,000
		4 土木費寄附金	1,000	50,000		51,000		
							1 土木管理費寄附金	51,000
		5 消防費寄附金	1,000	49,000		50,000		
							1 消防費寄附金	50,000
		6 教育費寄附金	3,000	3,053,000		3,056,000		
							1 小学校費寄附金	3,005,000
							2 中学校費寄附金	50,000
							3 社会教育費寄附金	1,000
		7 ふるさと長与応援寄附金	100,000,000	△45,883,000		54,117,000		
							1 ふるさと長与応援寄附金	54,117,000
17	繰入金		1,266,983,000	△693,693,000		573,290,000		
	1 特別会計繰入金		3,000	3,626,000		3,629,000		
		1 駐車場事業特別会計繰入金	1,000	1,940,000		1,941,000		
							1 駐車場事業特別会計繰入金	1,941,000

調定額	収入済額	不納欠損額	収入未済額	備 考
2,229,640	2,229,640			普通財産売払収入 2,229,640
61,729,462	61,729,462			
61,729,462	61,729,462			
850,462	850,462			
850,462	850,462			一般寄附金 850,462
1,010,000	1,010,000			
1,010,000	1,010,000			総務管理費寄附金 1,010,000
50,000	50,000			
50,000	50,000			社会福祉費寄附金 50,000
100,000	100,000			
100,000	100,000			土木管理費寄附金 100,000
50,000	50,000			
50,000	50,000			消防費寄附金 50,000
3,126,000	3,126,000			
3,005,000	3,005,000			小学校費寄附金 3,005,000
121,000	121,000			中学校費寄附金 121,000
56,543,000	56,543,000			
56,543,000	56,543,000			ふるさと長与応援寄附金 56,543,000
569,626,240	569,626,240			
3,629,000	3,629,000			
1,941,000	1,941,000			
1,941,000	1,941,000			駐車場事業特別会計繰入金 1,941,000

(単位：円)

款	項	目	予 算 現 額				節	
			当 初 予 算 額	補 正 予 算 額	継 続 費 及 び 繰 越 事 業 費 繰 越 財 源 充 当 額	計	区 分	金 額
		2 後期高齢者医療特別会計繰入金	1,000	36,000		37,000		
							1 後期高齢者医療特別会計繰入金	37,000
		3 土地区画整理事業特別会計繰入金	1,000	1,650,000		1,651,000		
							1 土地区画整理事業特別会計繰入金	1,651,000
	2 基金繰入金		1,266,980,000	△697,319,000		569,661,000		
		1 財政調整基金繰入金	1,236,322,000	△696,309,000		540,013,000		
							1 財政調整基金繰入金	540,013,000
		2 国際交流基金繰入金	314,000			314,000		
							1 国際交流基金繰入金	314,000
		3 ふるさとづくり基金繰入金	22,001,000	△1,010,000		20,991,000		
							1 ふるさとづくり基金繰入金	20,991,000
		4 防災基金繰入金	378,000			378,000		
							1 防災基金繰入金	378,000
		5 教育振興基金繰入金	7,300,000			7,300,000		
							1 教育振興基金繰入金	7,300,000
		6 21世紀ふれあい基金繰入金	665,000			665,000		
							1 21世紀ふれあい基金繰入金	665,000
18 繰越			50,000,000	316,014,000	205,045,000	571,059,000		

調 定 額	収 入 済 額	不 納 欠 損 額	収 入 未 済 額	備 考
37,000	37,000			
37,000	37,000			後期高齢者医療特別会計繰入金 37,000
1,651,000	1,651,000			
1,651,000	1,651,000			土地区画整理事業特別会計繰入金 1,651,000
565,997,240	565,997,240			
540,013,000	540,013,000			
540,013,000	540,013,000			財政調整基金繰入金 540,013,000
314,000	314,000			
314,000	314,000			国際交流基金繰入金 314,000
18,085,000	18,085,000			
18,085,000	18,085,000			ふるさとづくり基金繰入金 18,085,000
161,920	161,920			
161,920	161,920			防災基金繰入金 161,920
7,297,220	7,297,220			
7,297,220	7,297,220			教育振興基金繰入金 7,297,220
126,100	126,100			
126,100	126,100			21世紀ふれあい基金繰入金 126,100
569,792,780	569,792,780			

款	項	目	予 算 現 額				節	
			当初予算額	補正予算額	継続費及び繰越事業費繰越財源充当額	計	区 分	金 額
金	1 繰越金		50,000,000	316,014,000	205,045,000	571,059,000		
		1 繰越金	50,000,000	316,014,000	205,045,000	571,059,000		
							1 繰越金	571,059,000
19 諸収入			124,756,000	17,322,000		142,078,000		
	1 延滞金、加算金及び過料		1,451,000			1,451,000		
		1 延滞金、加算金及び過料	1,451,000			1,451,000		
							1 延滞金	1,450,000
							2 過料	1,000
	2 町預金利子		13,000			13,000		
		1 町預金利子	13,000			13,000		
							1 町預金利子	13,000
	3 貸付金元利収入		50,420,000			50,420,000		
		1 貸付金元利収入	50,420,000			50,420,000		
							1 貸付金元利収入	50,420,000
	4 受託事業収入		11,632,000	1,034,000		12,666,000		
		1 後期高齢者医療受託事業収入	11,632,000	1,034,000		12,666,000		
							1 後期高齢者医療受託事業収入	12,666,000
	5 雑入		61,240,000	16,288,000		77,528,000		
		1 雑入	61,239,000	16,288,000		77,527,000		
							1 雑入	77,527,000

調 定 額	収 入 済 額	不 納 欠 損 額	収 入 未 済 額	備 考
569,792,780	569,792,780			
569,792,780	569,792,780			
569,792,780	569,792,780			繰越金 569,792,780
152,551,450	150,503,390		2,048,060	
5,978,575	5,978,575			
5,978,575	5,978,575			
5,978,575	5,978,575			延滞金 5,978,575
10,707	10,707			
10,707	10,707			
10,707	10,707			町預金利子 10,707
52,378,560	50,330,500		2,048,060	
52,378,560	50,330,500		2,048,060	
52,378,560	50,330,500		2,048,060	小規模企業振興資金預託金元利回収金 30,000,300 災害援護資金貸付金元利回収金(滞納繰越分) 330,000 小規模企業創業支援資金預託金元利回収金 20,000,200
11,384,370	11,384,370			
11,384,370	11,384,370			
11,384,370	11,384,370			後期高齢者医療健康診査受託費 11,384,370
82,799,238	82,799,238			
82,799,238	82,799,238			
82,799,238	82,799,238			キャラクターグッズ販売料 379,724 現金自動預入支払機設置使用料 720,000 ふれあい農園使用料 543,000 市町村交通災害共済加入推進助成費 200,000 農業者年金事務委託手数料 224,600 清涼飲料水自動販売機設置使用料 3,896,861

款	項	目	予 算 現 額					
			当 初 予 算 額	補 正 予 算 額	継 続 費 及 び 繰 越 事 業 費 繰 越 財 源 充 当 額	計	節	
							区 分	金 額

調 定 額	収 入 済 額	不 納 欠 損 額	収 入 未 済 額	備 考
				火災保険料 305,246
				各種施設電話使用料 3,290
				各種施設コピー使用料 162,790
				一般コミュニティ助成金 2,200,000
				長与町郷土誌売払収入 16,000
				都市計画地区売払収入 56,600
				太陽光発電余剰電力売払収入 30,859
				庁舎電話使用料 10,522
				庁舎コピー使用料 239,599
				高額介護合算療養費支給に伴う福祉医療費返還金 433,954
				各種祝金 10,000
				養育医療費返還金 284,866
				テニスコート広場コインロッカー使用料 19,200
				児童手当返還金(過年度過払分) 80,000
				町村有自動車損害共済返戻金 7,680
				資源売払収入 5,236,608
				丸田荘利用料 4,249,256
				中尾城公園施設利用者傷害保険料精算金 257,950
				収入印紙及び長崎県証紙売りさばき手数料 618,043
				電柱等設置使用料 26,290
				長崎県市町村振興協会国際交流支援事業補助金 1,357,781
				「ながよ町の自然」売払収入 1,000
				後期高齢者医療制度特別対策補助金 1,108,215
				長崎県町村会物産展事業助成金 500,000
				自主事業チケット売払収入 2,895,200
				研修助成金収入 356,148
				平和の泉等浄財 515
				広告掲載料 722,600
				在宅当番医制事業運営負担金 1,818,000
				町営住宅光インターネット装置設置料 75,452
				境界立会他証明書等交付手数料 11,400
				過年度長与・時津環境施設組合運営負担金精算金 25,419,533
				とうけいながよ売払収入 500
				臨地実習受入謝金 104,160
				長崎県市町村振興協会地域活性化支援事業助成金 3,433,000
				町村有建物災害共済金 1,599,993
				長崎県市町村振興協会市町村配分金 17,759,000
				保健事業参加者負担金 80,900
				陶器制作料 651,810
				公文書開示費用負担金 2,050
				消防団員安全装備品整備等助成金 121,000
				議会運営・議会活性化調査研究視察経費補助金 59,361
				コミュニティ助成事業助成金 500,000
				使用済小型電子機器等引渡し収入 5,303
				長与町総合計画売払収入 500
				学校給食廃食用油売払収入 36,240
				トイレトーパー売払収入 45,900
				全国町村会災害対策費用保険金 143,094
				放課後児童クラブ光熱水費負担金 1,919,670
				ニュータウン防災センター電気使用料 63,017

款	項	目	予 算 現 額				節		
			当初予算額	補正予算額	継続費及び繰越事業費繰越財源充当額	計	区 分	金 額	
		2 弁償金	1,000			1,000			
							1 弁償金	1,000	
20 町債			701,800,000	172,202,000	521,900,000	1,395,902,000			
	1 町債		701,800,000	172,202,000	521,900,000	1,395,902,000			
		1 総務債	9,000,000			9,000,000			
							1 地域活性化事業債	9,000,000	
		2 土木債	272,800,000	39,300,000	97,800,000	409,900,000			
							1 道路橋りょう事業債	32,500,000	
							2 都市計画事業債	310,100,000	
							3 市街地整備総合交付金事業債	54,000,000	
							4 がけ崩れ対策事業債	13,300,000	
		3 臨時財政対策債	420,000,000	28,802,000		448,802,000			
							1 臨時財政対策債	448,802,000	
		4 農業債			2,100,000	2,100,000			
							1 農道等事業債	2,100,000	

調 定 額	収 入 済 額	不 納 欠 損 額	収 入 未 済 額	備 考
				各種施設電気使用料 7,000
				スポーツ安全保険広報活動協力費 5,000
				スポーツ施設登録カード再発行代 2,180
				後期高齢者医療保険料収納対策補助金 228,000
				長与三彩発掘調査報告書売払収入 1,000
				オリーブ果実販売料 16,915
				緊急通報システム事業利用者負担金 133,200
				海フェスタ大村湾体験事業漁協負担金 100,000
				高額療養費(外来年間合算)支給に伴う福祉医療費返還金 177,408
				九州道路利用者会議定時総会時支弁旅費 9,200
				地方公務員災害補償基金負担金還付金 845
				副食費 895,500
				パート賃金通勤手当返還金 49,800
				使用料返還金 1,419
				郷土芸能大会DVD売払収入 157,700
				カーポート設置使用料 9,791
1,060,602,000	1,060,602,000			
1,060,602,000	1,060,602,000			
5,500,000	5,500,000			
5,500,000	5,500,000			防犯灯LED化事業充当起債 5,500,000
271,900,000	271,900,000			
22,300,000	22,300,000			道路維持補修事業充当起債 22,300,000
220,300,000	220,300,000			土地区画整理事業充当起債 129,000,000 街路事業充当起債 85,000,000 公園施設長寿命化事業充当起債 6,300,000
19,700,000	19,700,000			公園整備事業充当起債 19,700,000
9,600,000	9,600,000			災害関連地域防災がけ崩れ対策事業充当起債 9,600,000
448,802,000	448,802,000			
448,802,000	448,802,000			臨時財政対策債 448,802,000
2,100,000	2,100,000			
2,100,000	2,100,000			農村地域防災減災事業充当起債 2,100,000

(単位：円)

款	項	目	予 算 現 額				節	
			当初予算額	補正予算額	継続費及び繰越事業費繰越財源充当額	計	区 分	金 額
		5 教育債		104,100,000	409,000,000	513,100,000		
							1 小学校施設整備事業債	358,300,000
							2 中学校施設整備事業債	154,800,000
		6 災害復旧債			13,000,000	13,000,000		
							1 公共土木施設災害復旧事業債	13,000,000
21 環境性能割交付金				703,000		703,000		
	1 環境性能割交付金			703,000		703,000		
		1 環境性能割交付金		703,000		703,000		
							1 環境性能割交付金	703,000
歳入合計			12,789,685,000	214,365,000	907,760,000	13,911,810,000		

調定額	収入済額	不納欠損額	収入未済額	備 考
321,300,000	321,300,000			
232,400,000	232,400,000			小学校施設整備事業充当起債 232,400,000
88,900,000	88,900,000			中学校施設整備事業充当起債 88,900,000
11,000,000	11,000,000			
11,000,000	11,000,000			災害復旧事業充当起債 11,000,000
2,360,000	2,360,000			
2,360,000	2,360,000			
2,360,000	2,360,000			
2,360,000	2,360,000			環境性能割交付金 2,360,000
13,803,193,147	13,585,435,628	2,448,761	215,308,758	

款	項	目	予 算					現 額	
			当初予算額	補正予算額	継続費及び繰越事業費繰越額	予備費支出及び流用増減	計	節	
								区 分	金 額
1 議会費	1 議会費	1 議会費	138,818,000	△634,000			138,184,000		
			138,818,000	△634,000			138,184,000		
			138,818,000	△634,000			138,184,000		
								1 報酬	51,504,000
								2 給料	18,155,000
								3 職員手当等	28,763,000
								4 共済費	24,433,000
								7 賃金	1,206,000
								8 報償費	150,000
								9 旅費	6,243,000
								10 交際費	710,000
								11 需用費	2,510,000
								12 役務費	12,000
								14 使用料及び賃	2,187,000

支出済額	翌年度繰越額			不用額	備 考
	継続費 通次繰越	繰越 明許費	事故 繰越し		
134,727,288				3,456,712	
134,727,288				3,456,712	
134,727,288				3,456,712	
51,211,229				292,771	議長報酬 4,027,114 副議長報酬 3,346,145 常任委員長報酬 9,527,250 議会運営委員長報酬 3,181,772 議員報酬 31,128,948
18,104,800				50,200	職員 18,104,800
28,213,049				549,951	扶養手当 276,000 住居手当 234,000 通勤手当 100,800 時間外勤務手当 113,927 管理職手当 2,452,800 期末手当 4,458,816 勤勉手当 3,214,665 児童手当 120,000 議員期末手当 17,242,041
23,225,522				1,207,478	共済組合負担金 5,687,122 議員共済会事務費負担金 240,000 議員共済会給付費負担金 17,269,200 議員公務災害補償負担金 29,200
977,400				228,600	パート賃金 977,400
				150,000	
5,972,652				270,348	普通旅費 725,610 研修旅費 14,380 費用弁償 5,232,662
450,770				259,230	議長交際費 450,770
2,185,223				324,777	消耗品費 465,702 食糧費 120,000 印刷製本費 1,282,808 修繕料 11,000 コピー料 305,713
9,439				2,561	クリーニング料 8,910 通信運搬費 529
2,086,154				100,846	自動車借上料 59,670 複写機借上料 24,624

(単位：円)

款	項	目	予 算 現 額					節	
			当初予算額	補正予算額	継続費及び繰越事業費繰越額	予備費支出及び流用増減	計	区分	金額
								借料	
								19 負担金、補助及び交付金	2,311,000
2 総務費			1,477,598,000	△53,258,000			1,424,340,000		
	1 総務管理費		1,020,000,000	△34,476,000			985,524,000		
		1 一般管理費	354,221,000	△1,109,000			353,112,000		
								1 報酬	3,786,000
								2 給料	80,698,000
								3 職員手当等	170,099,000
								4 共済費	45,060,000
								8 報償費	3,579,000

支出済額	翌年度繰越額			不用額	備 考
	継続費 通次繰越	繰越 明許費	事故 繰越し		
					有料道路等使用料 620 会議録作成支援システムASP使用料 1,438,800 赤外線マイクシステムリース料 562,440
2,291,050				19,950	各種講習会等負担金 16,350 長崎県町村議長会負担金 2,074,700 長崎県空港活性化推進協議会負担金 10,000 長崎新幹線・鉄道利用促進協議会負担金 10,000 西彼杵郡町議会正副議長会負担金 180,000
1,325,443,636		1,207,000		97,689,364	
942,009,904		1,207,000		42,307,096	
343,796,580				9,315,420	
3,174,300				611,700	行政改革推進委員会委員報酬 28,400 防災会議委員報酬 35,000 危機管理専門員報酬 3,000,000 表彰審議専門委員会委員報酬 42,000 行政不服審査会委員報酬 40,900 避難行動要支援者避難支援連絡協議会委員報酬 28,000
79,711,300				986,700	特別職 18,576,000 職員 61,135,300
169,283,956				815,044	扶養手当 2,520,000 住居手当 1,290,000 通勤手当 587,620 時間外勤務手当 7,271,136 管理職手当 3,171,600 期末手当 14,877,809 勤勉手当 10,467,057 児童手当 1,425,000 退職手当 113,706,096 特別職期末手当 6,578,998 特別職退職手当 7,388,640
44,465,383				594,617	共済組合負担金 19,331,299 公務災害補償基金負担金 1,304,655 共済組合追加費用負担金 16,288,584 恩給組合条例給付費用負担金 244,196 特別職共済組合負担金 4,206,680 特別職公務災害補償基金負担金 27,643 非常勤職員公務災害補償組合負担金 1,111,898 社会保険料 1,892,383 特定健康診査等負担金 58,045
2,808,345				770,655	自治功労者表彰費 1,665,900

(単位：円)

款	項	目	予 算 現 額						
			当初予算額	補正予算額	継続費及び繰越事業費繰越額	予備費支出及び流用増減	計	節	
								区分	金額
								9 旅費	4,494,000
								10 交際費	2,708,000
								11 需用費	7,566,000
								12 役務費	20,778,000
								13 委託料	6,953,000
								14 使用料及び賃借料	2,331,000
								19 負担金、補助及び交付金	5,060,000

支出済額	翌年度繰越額			不用額	備 考
	継続費 通次繰越	繰越 明許費	事故 繰越し		
					産業医報償費 600,000 顧問弁護士報償費 484,445 平和事業謝礼 25,000 表彰式典アナウンス謝礼 33,000
4,093,205				400,795	普通旅費 2,581,870 研修旅費 1,195,095 費用弁償 316,240
2,076,454				631,546	町長交際費 2,076,454
5,986,199				1,579,801	消耗品費 5,360,508 食糧費 175,540 印刷製本費 270,780 電気使用料 2,821 修繕料 176,550
20,294,998				483,002	郵便料 15,089,849 クリーニング料 2,200 通信運搬費 1,012,931 手数料 4,500 総合賠償補償保険料 4,185,518
5,995,445				957,555	職員健康診断委託料 1,936,584 長崎県公平事務委託料 11,000 研修委託料 847,280 秘書業務委託料 2,657,723 看板作成委託料 34,560 職員採用試験事務委託料 318,488 郵便料金システム保守委託料 42,120 文書廃棄処理委託料 147,690
2,086,985				244,015	自動車借上料 320,450 有料道路等使用料 158,320 駐車場使用料 33,860 用具等借上料 101,905 入場料 7,200 職員採用試験会場施設使用料 16,500 例規集検索システム使用料 1,079,100 郵便料金システムリース料 369,650
3,820,010				1,239,990	長崎県町村会負担金 456,000 自衛隊家族会補助金 20,000 職員厚生費 1,150,000 長崎人権擁護委員協議会負担金 240,000 発明協会長崎県支部事業費負担金 9,500 各種講習会負担金 1,159,510 長崎県社会保険協会会費 10,000 長崎県水難救済会負担金 70,000 九州北部小型船安全協会会費 30,000

(単位：円)

款	項	目	予 算 現 額						
			当初予算額	補正予算額	継続費及び繰越事業費繰越額	予備費支出及び流用増減	計	節	
								区分	金額
		2 文書 広報 費	17,142,000				17,142,000		
								8 報償費	28,000
								9 旅費	69,000
								11 需用費	7,829,000
								12 役務費	48,000
								13 委託料	9,153,000
								19 負担金、補助及び交付金	15,000
		3 財政 管理 費	36,651,000	950,000			37,601,000		
								2 給料	15,546,000
								3 職員手当等	11,518,000
								4 共済費	5,114,000
								9 旅費	37,000
								11 需用費	261,000
								13 委託料	2,893,000

2 款 総務費 1 項 総務管理費 1 目 一般管理費

58

支出済額	翌年度繰越額			不用額	備 考
	継続費 通次繰越	繰越 明許費	事故 繰越し		
					西彼杵防衛協会会費 20,000 日本非核宣言自治体協議会負担金 20,000 長崎県市町村行政振興協議会事業負担金 525,000 長与シーサイドマルシェ補助金 110,000
16,049,679				1,092,321	
27,000				1,000	記念品代 27,000
34,720				34,280	普通旅費 31,400 研修旅費 3,320
6,896,197				932,803	消耗品費 61,578 印刷製本費 6,809,319 修繕料 25,300
47,850				150	ドメイン管理手数料 47,850
9,028,912				124,088	ホームページ保守更新業務委託料 2,354,400 町制施行50周年特設ホームページ保守更新業務委託料 261,600 町制施行50周年記念誌・記念動画作成業務委託料 6,401,912 写真撮影委託料 11,000
15,000					日本広報協会会費 15,000
36,017,787				1,583,213	
15,495,800				50,200	職員 15,495,800
10,324,831				1,193,169	扶養手当 756,000 住居手当 648,000 通勤手当 72,000 時間外勤務手当 1,164,463 管理職手当 928,800 期末手当 3,833,712 勤勉手当 2,681,856 児童手当 240,000
5,093,458				20,542	共済組合負担金 5,093,458
14,210				22,790	普通旅費 14,210
229,944				31,056	消耗品費 229,944
2,695,000				198,000	公会計整備業務委託料 2,365,000 起債管理システム導入業務委託料 330,000

59

(単位：円)

款	項	目	予 算 現 額								
			当初予算額	補正予算額	継続費及び繰越事業費繰越額	予備費支出及び流用増減	計	節			
								区 分	金 額		
								14 使用料及び賃借料	691,000		
								19 負担金、補助及び交付金	1,541,000		
		4 会計管理費	40,444,000	△5,235,000			35,209,000				
								2 給料	18,073,000		
								3 職員手当等	10,747,000		
								4 共済費	5,510,000		
								9 旅費	17,000		
								11 需用費	832,000		
								14 使用料及び賃借料	14,000		
								18 備品購入費	16,000		
		5 財産管理費	133,485,000	△8,296,000			125,189,000				
								1 報酬	43,000		
								9 旅費	41,000		
								11 需用費	30,123,000		

支出済額	翌年度繰越額			不用額	備 考
	継続費 通次繰越	繰越 明許費	事故 繰越し		
624,528				66,472	起債管理システムリース料 162,528 起債管理システム使用料 462,000
1,540,016				984	西彼中央土地開発公社事務費負担金 250,000 西彼中央土地開発公社事業費負担金 1,290,016
33,441,720				1,767,280	
18,022,920				50,080	職員 18,022,920
9,438,063				1,308,937	扶養手当 336,000 通勤手当 158,680 時間外勤務手当 1,003,436 管理職手当 928,800 期末手当 4,097,500 勤勉手当 2,913,647
5,346,718				163,282	共済組合負担金 4,968,469 社会保険料 378,249
4,800				12,200	普通旅費 2,400 研修旅費 2,400
600,232				231,768	消耗品費 364,995 印刷製本費 181,100 コピー料 54,137
13,867				133	複写機借上料 13,867
15,120				880	一般備品購入費 15,120
121,383,621				3,805,379	
21,000				22,000	財産評価委員会委員報酬 21,000
33,420				7,580	普通旅費 30,420 費用弁償 3,000
29,683,529				439,471	消耗品費 5,549,396 燃料費 2,904,550 印刷製本費 14,080 水道使用料 1,176,190 下水道使用料 1,005,377 電気使用料 9,918,144 修繕料 3,489,410 ガス使用料 3,454,609 コピー料 2,171,773

(単位：円)

款	項	目	予 算 現 額					節			
			当初予算額	補正予算額	継続費及び繰越事業費繰越額	予備費支出及び流用増減	計	区分	金額		
								12 役務費	6,192,000		
								13 委託料	37,101,000		
								14 使用料及び賃借料	9,433,000		
								15 工事請負費	898,000		
								18 備品購入費	402,000		
								19 負担金	40,864,000		

支出済額	翌年度繰越額			不用額	備 考
	継続費 通次繰越	繰越 明許費	事故 繰越し		
6,030,423				161,577	電話料 4,336,938 火災保険料 406,757 自動車損害賠償責任保険料及び登録・車検手数料 557,004 インターネット接続料 56,244 手数料 2,520 自動車損害共済金 670,960
35,248,694				1,852,306	E S C Oサービス委託料 1,986,000 消防用設備等点検委託料 291,325 電話交換委託料 6,392,001 印刷機保守委託料 640,048 自動扉保守点検委託料 54,500 電子交換機設備保守委託料 457,800 庁舎敷地内樹木剪定及び害虫駆除業務委託料 204,658 公共用地雑草刈払い委託料 2,925,909 高田駅トイレ清掃委託料 176,580 庁舎警備保守委託料 457,800 長与駅警備委託料 333,540 庁舎管理業務委託料 5,015,088 庁舎管理委託料 8,908,152 庁舎清掃委託料 2,597,040 長与駅清掃管理委託料 3,721,260 公用車洗車委託料 18,884 発注管理システム保守点検委託料 174,589 自動丁合機保守委託料 58,320 自動紙折機保守委託料 38,880 庁舎駐車場警備委託料 763,620 電動車椅子保守点検委託料 32,700
9,213,546				219,454	複写機借上料 486,220 電算機器借上料 28,776 放送受信料 228,625 自動体外式除細動器賃借料 8,976 印刷機リース料 2,190,240 敷マット賃借料 184,572 自動丁合機リース料 12,571 自動紙折機リース料 98,496 敷マット及びトイレ洗浄装置賃借料 65,400 長与駅駐輪場用地賃借料 169,300 公用車リース料 5,718,370 工事実績情報サービス使用料 22,000
				898,000	
197,450				204,550	一般備品購入費 197,450
40,863,859				141	長与町公共施設等管理公社補助金 40,805,359

(単位：円)

款	項	目	予 算 現 額						節		
			当初予算額	補正予算額	継続費及び繰越事業費繰越額	予備費支出及び流用増減	計	区分	金額		
								、補助及び交付金			
								27 公課費	92,000		
		6 財政調整基金費	2,000	414,000			416,000				
								25 積立金	416,000		
		7 交通安全対策費	46,671,000	173,000			46,844,000				
								1 報酬	2,389,000		
								7 賃金	270,000		
								8 報償費	363,000		
								9 旅費	1,088,000		
								11 需用費	22,712,000		
								12 役務費	57,000		
								13 委託料	3,575,000		
								14 使用料及び賃借料	35,000		
								15 工事請負費	12,413,000		
								19 負担金、補助及び交付金	3,942,000		

支出済額	翌年度繰越額			不用額	備 考
	継続費 通次繰越	繰越 明許費	事故 繰越し		
					安全運転管理者協議会負担金 6,000 事業所用車輛負担金 31,500 各種講習会負担金 21,000
91,700				300	自動車重量税 91,700
415,436				564	
415,436				564	財政調整基金積立金 288,237 減債基金積立金 127,199
37,391,410				9,452,590	
1,643,800				745,200	交通安全対策協議会委員報酬 126,800 交通指導員報酬 1,517,000
261,600				8,400	パート賃金 261,600
363,000					高齢者運転免許証自主返納奨励金 363,000
612,700				475,300	普通旅費 182,380 費用弁償 430,320
20,742,528				1,969,472	消耗品費 501,916 食糧費 58,620 電気使用料 16,431,312 修繕料 3,750,680
48,936				8,064	クリーニング料 28,136 交通少年団スポーツ傷害保険料 20,800
3,146,913				428,087	カーブミラー点検業務委託料 2,922,700 草刈業務委託料 65,000 交通誘導員委託料 159,213
34,900				100	有料道路等使用料 34,900
6,816,870				5,596,130	カーブミラー設置工事費 408,680 防犯灯新設改良工事費 6,356,350 交通安全対策工事費 51,840
3,720,163				221,837	交通安全指導員設置負担金 1,409,163 時津警察署管内交通安全対策協議会負担金 690,000 交通安全対策推進団体補助金 325,000 長崎県交通指導員会連絡協議会負担金 10,500 交通安全講習会負担金 89,500 時津警察署地区連合防犯協会負担金 581,000 長与町防犯協会補助金 588,000 長崎犯罪被害者支援センター負担金 27,000

(単位：円)

款	項	目	予 算 現 額					節	
			当初予算額	補正予算額	継続費及び繰越事業費繰越額	予備費支出及び流用増減	計	区分	金額
		8 企画費	84,105,000	△1,748,000			82,357,000		
								1 報酬	775,000
								2 給料	33,903,000
								3 職員手当等	20,448,000
								4 共済費	10,338,000
								8 報償費	345,000
								9 旅費	590,000
								11 需用費	1,926,000
								12 役務費	1,039,000
								13 委託料	7,335,000
								14 使用料及び賃借料	26,000
								19 負担金、補助	5,627,000

支出済額	翌年度繰越額			不用額	備 考
	継続費 通次繰越	繰越 明許費	事故 繰越し		
76,513,651		1,207,000		4,636,349	
323,200				451,800	総合開発審議会委員報酬 140,800 男女共同参画推進委員会委員報酬 49,400 まち・ひと・しごと創生推進委員報酬 63,000 地域公共交通会議委員報酬 70,000
33,852,776				50,224	職員 33,852,776
20,126,977				321,023	扶養手当 791,500 住居手当 648,000 通勤手当 185,520 時間外勤務手当 2,254,523 管理職手当 1,676,400 期末手当 8,226,048 勤勉手当 5,884,986 児童手当 460,000
10,307,306				30,694	共済組合負担金 10,307,306
305,400				39,600	講師謝礼 30,000 記念品代 155,400 町制施行50周年記念事業委員報償費 70,000 記念式典出演謝礼 50,000
589,119				881	普通旅費 229,560 研修旅費 300,559 費用弁償 59,000
1,330,062				595,938	消耗品費 143,511 食糧費 386,727 印刷製本費 799,824
849,637				189,363	郵便料 683,377 広告料 166,260
6,594,552				740,448	結婚相談業務委託料 1,770,000 乗合タクシー運行委託料 85,830 看板制作委託料 46,200 交通警備委託料 48,122 第10次総合計画策定業務委託料 4,180,000 CM制作放送委託料 464,400
25,650				350	自動車借上料 22,710 有料道路等使用料 1,940 駐車場使用料 1,000
2,204,719		1,207,000		2,215,281	長与町国際交流協会補助金 1,570,000 長崎県日中親善協議会負担金 10,000

(単位：円)

款	項	目	予 算 現 額					節	
			当初予算額	補正予算額	継続費及び繰越事業費繰越額	予備費支出及び流用増減	計	区 分	金 額
								及び交付金	
								25 積立金	5,000
		9 電子計算費	178,761,000	△18,130,000			160,631,000		
								2 給料	9,258,000
								3 職員手当等	6,486,000
								4 共済費	3,285,000
								9 旅費	30,000
								11 需用費	1,460,000
								12 役務費	59,325,000
								13 委託料	29,014,000
								14 使用料及び賃借料	36,863,000
								18 備品購入費	7,459,000
								19 負担金、補助	7,451,000

支出済額	翌年度繰越額			不用額	備 考
	継続費 通次繰越	繰越 明許費	事故 繰越し		
					長崎県国際交流協会会費 22,000 長崎県空港活性化推進協議会負担金 10,000 長崎新幹線・鉄道利用促進協議会負担金 50,000 長崎留学生支援センター運営費負担金 28,000 男女共同参画推進事業補助金 5,344 ながさき移住サポートセンター運営費負担金 269,375 町制施行50周年記念事業補助金 240,000
4,253				747	国際交流基金積立金 4,253
158,347,740				2,283,260	
9,207,600				50,400	職員 9,207,600
5,784,752				701,248	扶養手当 198,000 住居手当 648,000 通勤手当 188,160 時間外勤務手当 491,405 期末手当 2,132,312 勤勉手当 1,526,875 児童手当 600,000
2,804,228				480,772	共済組合負担金 2,804,228
28,830				1,170	普通旅費 28,830
909,069				550,931	消耗品費 781,129 修繕料 127,940
59,323,676				1,324	ドメイン管理手数料 3,260 回線使用料 2,186,976 データセンターサービス利用型基幹システム使用料 57,133,440
28,586,923				427,077	電算システム運用開発委託料 27,348,792 町字名マスター保守委託料 235,440 ホスティング委託料 545,545 裁断機保守委託料 212,550 圧着機保守委託料 244,596
36,812,321				50,679	電子計算機及び周辺機器等リース料 35,165,105 裁断機リース料 479,520 圧着機リース料 497,016 ウィルス対策ソフト使用料 670,680
7,458,617				383	一般備品購入費 7,458,617
7,431,724				19,276	地方公共団体情報システム機構負担金 45,000 長崎県自治体情報セキュリティクラウド運用負担金

(単位：円)

款	項	目	予 算 現 額						節		
			当初予算額	補正予算額	継続費及び繰越事業費繰越額	予備費支出及び流用増減	計	区分	金額		
								及び交付金			
		10 地域振興費	101,056,000	△2,187,000			98,869,000				
								2 給料	29,033,000		
								3 職員手当等	18,283,000		
								4 共済費	9,151,000		
								7 賃金	1,840,000		
								8 報償費	13,300,000		
								9 旅費	259,000		
								11 需用費	519,000		
								13 委託料	504,000		
								19 負担金、補助及び交付金	25,965,000		
								25 積立金	15,000		
		11 長与町ふれあいセンター管理費	14,383,000	692,000			15,075,000				
								1 報酬	2,400,000		
								4 共済費	378,000		
								7 賃金	1,500,000		

支出済額	翌年度繰越額			不用額	備 考
	継続費 通次繰越	繰越 明許費	事故 繰越し		
					1,875,380 社会保障・税番号制度中間サーバー・プラットフォーム交付金 5,313,000 電算用機器共同調達事務費負担金 198,344
92,809,522				6,059,478	
27,242,359				1,790,641	職員 27,242,359
16,890,116				1,392,884	扶養手当 674,869 住居手当 569,347 通勤手当 121,900 時間外勤務手当 2,376,115 管理職手当 747,600 期末手当 6,939,411 勤勉手当 4,995,874 児童手当 465,000
8,267,613				883,387	共済組合負担金 8,267,613
862,200				977,800	育児休業等代替職員賃金 862,200
12,997,100				302,900	自治会長報償費 12,997,100
102,450				156,550	普通旅費 102,450
171,270				347,730	消耗品費 92,330 食糧費 32,500 印刷製本費 46,440
503,109				891	自治会配布業務委託料 503,109
25,758,800				206,200	自治会長研修補助金 900,000 自治会振興補助金 19,801,000 地域振興補助金 4,500,000 ふるさとづくり推進事業補助金 494,000 長崎県地域づくりネットワーク協議会負担金 63,800
14,505				495	ふるさとづくり基金積立金 14,505
13,957,050				1,117,950	
2,400,000					館長報酬 2,400,000
350,620				27,380	社会保険料 350,620
1,394,900				105,100	パート賃金 1,344,800 パート賃金(通勤手当) 50,100

(単位：円)

款	項	目	予 算 現 額					節	
			当初予算額	補正予算額	継続費及び繰越事業費繰越額	予備費支出及び流用増減	計	区分	金額
								9 旅費	28,000
								11 需用費	4,396,000
								12 役務費	348,000
								13 委託料	5,583,000
								14 使用料及び賃借料	234,000
								18 備品購入費	200,000
								19 負担金、補助及び交付金	8,000
		12 長与南交流センター管理費	13,079,000				13,079,000		
								1 報酬	2,400,000
								4 共済費	378,000
								7 賃金	1,500,000
								9 旅費	28,000

支出済額	翌年度繰越額			不用額	備 考
	継続費 通次繰越	繰越 明許費	事故 繰越し		
				28,000	
3,909,160				486,840	消耗品費 142,900 印刷製本費 82,500 水道使用料 253,364 下水道使用料 123,247 電気使用料 1,760,811 修繕料 1,439,326 ガス使用料 59,926 コピー料 47,086
336,900				11,100	電話料 106,978 火災保険料 91,558 総合保険料 86,000 ピアノ調律手数料 9,000 インターネット接続料 36,624 通信運搬費 6,740
5,203,887				379,113	消防用設備等点検委託料 197,730 電気保安業務点検委託料 170,040 エレベーター等保守点検委託料 620,856 施設清掃委託料 847,480 施設管理委託料 2,773,197 施設警備委託料 235,440 自動扉保守委託料 34,880 草刈業務委託料 142,564 貯水槽清掃委託料 39,600 排水設備清掃委託料 44,000 デマンド監視業務委託料 98,100
202,607				31,393	複写機借上料 18,532 放送受信料 28,297 敷マット・モップ賃借料 155,778
158,976				41,024	一般備品購入費 158,976
				8,000	
11,885,708				1,193,292	
2,400,000					館長報酬 2,400,000
357,540				20,460	社会保険料 357,540
1,469,100				30,900	パート賃金 1,394,400 パート賃金(通勤手当) 74,700
				28,000	

款	項	目	予 算 現 額					節			
			当初予算額	補正予算額	継続費及び繰越事業費繰越額	予備費支出及び流用増減	計	区分	金額		
								11 需用費	2,588,000		
								12 役務費	302,000		
								13 委託料	5,388,000		
								14 使用料及び賃借料	307,000		
								18 備品購入費	180,000		
								19 負担金、補助及び交付金	8,000		
	2 徴税費		282,296,000	△5,417,000			276,879,000				
		1 税務総務費	205,369,000	△2,623,000			202,746,000				
								1 報酬	79,000		
								2 給料	64,143,000		
								3 職員手当等	42,781,000		

支出済額	翌年度繰越額			不用額	備 考
	継続費 通次繰越	繰越 明許費	事故 繰越し		
2,282,748				305,252	消耗品費 144,515 水道使用料 147,578 下水道使用料 86,273 電気使用料 960,786 修繕料 218,088 ガス使用料 687,372 コピー料 38,136
285,454				16,546	電話料 86,016 火災保険料 76,814 総合保険料 86,000 インターネット接続料 36,624
4,663,011				724,989	施設清掃委託料 431,200 施設管理委託料 2,773,197 施設警備委託料 191,622 草刈業務委託料 113,852 排水設備清掃委託料 32,700 施設総合管理業務委託料 1,111,800 害虫駆除委託料 8,640
302,821				4,179	複写機借上料 172,368 電算機器借上料 7,920 放送受信料 21,817 敷マット・モップ賃借料 100,716
125,034				54,966	一般備品購入費 125,034
				8,000	
236,840,592				40,038,408	
173,811,521				28,934,479	
26,200				52,800	固定資産評価審査委員会委員報酬 26,200
63,350,000				793,000	職員 63,350,000
39,024,534				3,756,466	扶養手当 2,131,000 住居手当 2,052,000 通勤手当 516,440 特殊勤務手当 256,500 時間外勤務手当 5,119,322 管理職手当 1,495,200 期末手当 15,237,256 勤勉手当 10,671,816 児童手当 1,545,000

(単位：円)

款	項	目	予 算 現 額					節					
			当初予算額	補正予算額	継続費及び繰越事業費繰越額	予備費支出及び流用増減	計	区分	金額				
								4 共済費	20,499,000				
								7 賃金	575,000				
								8 報償費	16,000				
								9 旅費	211,000				
								11 需用費	32,074,000				
								12 役務費	29,173,000				
								13 委託料	13,100,000				
								14 使用料及び賃借料	1,000				
								19 負担金、補助及び交付金	94,000				
		2 賦課徴収費	76,927,000	△2,794,000			74,133,000						
								1 報酬	3,340,000				
								4 共済費	489,000				
								7 賃金	6,424,000				
								9 旅費	305,000				
								11 需用費	4,174,000				
								12 役務費	3,103,000				

支出済額	翌年度繰越額			不用額	備考
	継続費 通次繰越	繰越 明許費	事故 繰越し		
19,841,958				657,042	共済組合負担金 19,841,958
174,800				400,200	パート賃金 174,800
16,000					記念品代 16,000
167,950				43,050	普通旅費 69,500 研修旅費 93,950 費用弁償 4,500
30,568,002				1,505,998	消耗品費 30,535,062 印刷製本費 32,940
14,523,444				14,649,556	通信運搬費 12,282,282 ふるさと納税サイト利用料 2,241,162
6,024,633				7,075,367	ふるさと納税業務委託料 6,024,633
				1,000	
94,000					各種講習会等負担金 30,000 長崎地区税務連絡協議会負担金 4,000 資産評価システム研究センター負担金 60,000
63,029,071				11,103,929	
3,160,740				179,260	徴収嘱託員報酬 280,740 収納推進専門員報酬 2,880,000
482,872				6,128	社会保険料 482,872
5,811,200				612,800	パート賃金 4,629,600 パート賃金(通勤手当) 115,800 育児休業等代替職員賃金 1,065,800
175,040				129,960	普通旅費 39,160 費用弁償 135,880
2,914,872				1,259,128	消耗品費 1,048,610 印刷製本費 1,866,262
2,765,570				337,430	郵便料 640 口座振替手数料 429,114 コンビニ収納手数料 1,973,379 通信運搬費 17,885 預貯金照会手数料 220,379 軽自動車検査情報料 124,173

(単位：円)

款	項	目	予 算 現 額						節		
			当初予算額	補正予算額	継続費及び繰越事業費繰越額	予備費支出及び流用増減	計	区分	金額		
								13 委託料	33,724,000		
								14 使用料及び賃借料	6,556,000		
								18 備品購入費	21,000		
								19 負担金、補助及び交付金	1,347,000		
								22 補償、補填及び賠償金	500,000		
								23 償還金、利子及び割引料	14,150,000		
	3 戸籍住民基本台帳費		118,450,000	△3,911,000			114,539,000				
		1 戸籍住民基本台帳費	118,450,000	△3,911,000			114,539,000				
								2 給料	27,881,000		
								3 職員手	14,125,000		

2 款 総務費 2 項 徴税費 2 目 賦課徴収費

78

支出済額	翌年度繰越額			不用額	備 考
	継続費 通次繰越	繰越 明許費	事故 繰越し		
32,578,973				1,145,027	地籍図異動修正業務委託料 71,530 住民税データパンチ委託料 2,227,782 評価替に伴う固定資産（土地）鑑定業務委託料 6,993,800 評価替に伴う固定資産（土地）評価業務委託料 6,050,000 下落修正に伴う固定資産（土地）鑑定業務委託料 579,700 下落修正に伴う固定資産（土地）評価業務委託料 3,080,000 申告相談業務委託料 207,427 鑑定委託料 156,600 申告支援システム改修委託料 1,209,600 評価替に伴う航空写真撮影業務委託料 7,491,000 納付書処理業務委託料 2,768,840 課税資料等スキャニング作業委託料 664,260 軽自動車申告情報提供業務委託料 340,234 ファイナンシャルプランニング業務委託料 218,000 地方税共通納税システム初期導入費 324,000 国税連携対応ソフトウェア保守料 196,200
6,518,954				37,046	複写機借上料 20,822 有料道路等使用料 12,510 駐車場使用料 3,300 家屋評価システムリース料 1,632,522 地方税電子申告システム利用料 3,570,840 イメージ管理システム利用料 876,360 地方税共通納税システムサービス利用料 402,600
14,688				6,312	一般備品購入費 14,688
1,324,284				22,716	軽自動車課税資料負担金 515,836 地方税共同機構負担金 808,448
				500,000	
7,281,878				6,868,122	還付金 7,278,878 個人県民税徴収取扱費返納金 3,000
103,539,436				10,999,564	
103,539,436				10,999,564	
27,628,520				252,480	職員 27,628,520
12,979,924				1,145,076	扶養手当 30,000

79

(単位：円)

款	項	目	予 算 現 額					節			
			当初予算額	補正予算額	継続費及び繰越事業費繰越額	予備費支出及び流用増減	計	区分	金額		
										当等	
								4 共済費	8,309,000		
								7 賃金	2,810,000		
								9 旅費	319,000		
								11 需用費	1,773,000		
								12 役務費	811,000		
								13 委託料	32,395,000		
								14 使用料及び賃借料	10,596,000		
								18 備品購入費	4,549,000		
								19 負担金、補助及び交付金	10,971,000		
	4 選挙費		44,099,000	△9,506,000			34,593,000				
		1 選挙管理委員会費	9,734,000	168,000			9,902,000				
								1 報酬	1,117,000		

支出済額	翌年度繰越額			不用額	備考
	継続費 通次繰越	繰越 明許費	事故 繰越し		
					住居手当 189,000 通勤手当 340,640 時間外勤務手当 1,174,652 管理職手当 928,800 期末手当 5,983,073 勤勉手当 4,333,759
7,768,339				540,661	共済組合負担金 7,382,355 社会保険料 385,984
1,415,600				1,394,400	パート賃金 1,415,600
242,360				76,640	普通旅費 129,580 研修旅費 112,780
1,557,819				215,181	消耗品費 1,154,079 印刷製本費 403,740
337,216				473,784	郵便料 306,739 通信運搬費 2,420 手数料 5,710 コンビニ交付証明書発行委託手数料 22,347
30,909,000				1,486,000	戸籍総合システム保守料 1,935,840 パスポート交付窓口端末機保守料 32,400 コンビニ交付システム開発業務委託料 19,852,560 個人番号カード等印字システム保守料 156,960 窓口レジスター保守料 29,160 コンビニ交付システム保守委託料 102,080 戸籍総合システムリプレイス業務委託料 8,800,000
10,259,668				336,332	戸籍総合システム使用料 8,984,224 住基カード等裏面印字システム使用料 13,176 個人番号カード等印字システムリース料 359,640 コンビニ交付システム利用料 653,400 戸籍窓口支援ソリューションシステム使用料 249,228
4,548,380				620	一般備品購入費 4,548,380
5,892,610				5,078,390	長崎県戸籍住民基本台帳事務協議会負担金 16,000 コンビニ交付事業運営負担金 172,810 個人番号カード交付事業負担金 5,703,800
31,070,288				3,522,712	
9,529,191				372,809	
1,117,000					選挙管理委員会委員報酬 1,117,000

(単位：円)

款	項	目	予 算 現 額					節	
			当初予算額	補正予算額	継続費及び繰越事業費繰越額	予備費支出及び流用増減	計	区分	金額
								2 給料	4,186,000
								3 職員手当等	2,787,000
								4 共済費	1,326,000
								9 旅費	243,000
								11 需用費	84,000
								14 使用料及び賃借料	100,000
								19 負担金、補助及び交付金	59,000
		2 選挙常時啓発費	376,000				376,000		
								1 報酬	225,000
								9 旅費	52,000
								11 需用費	90,000
								12 役務費	9,000
		3 参議院議員通常選挙費	13,482,000	△1,694,000			11,788,000		
								1 報酬	1,032,000
								3 職員手当等	2,370,000
								7 賃金	496,000
								8 報償費	3,131,000

支出済額	翌年度繰越額			不用額	備 考
	継続費 通次繰越	繰越 明許費	事故 繰越し		
4,185,600				400	職員 4,185,600
2,520,803				266,197	扶養手当 318,000 通勤手当 85,200 時間外勤務手当 70,759 期末手当 1,073,046 勤勉手当 733,798 児童手当 240,000
1,325,958				42	共済組合負担金 1,325,958
163,900				79,100	普通旅費 47,760 費用弁償 116,140
68,715				15,285	消耗品費 46,035 印刷製本費 22,680
94,115				5,885	自動車借上料 94,115
53,100				5,900	長崎県各市町選挙管理委員会連合会負担金 13,100 西彼杵郡町村選挙管理委員会連合会負担金 40,000
234,592				141,408	
126,800				98,200	明るい選挙推進協議会委員報酬 126,800
18,000				34,000	費用弁償 18,000
84,392				5,608	消耗品費 84,392
5,400				3,600	クリーニング料 5,400
10,955,853				832,147	
1,028,300				3,700	投票所の投票管理者報酬 115,200 投票所の投票立会人報酬 294,300 期日前投票所の投票管理者報酬 180,800 期日前投票所の投票立会人報酬 307,200 開票立会人報酬 53,400 明るい選挙推進協議会委員報酬 77,400
1,548,998				821,002	時間外勤務手当 1,548,998
495,000				1,000	パート賃金 486,600 パート賃金(通勤手当) 8,400
3,130,038				962	開票管理者報償費 10,800 事務従事者報償費 3,119,238

(単位：円)

款	項	目	予 算 現 額					節			
			当初予算額	補正予算額	継続費及び繰越事業費繰越額	予備費支出及び流用増減	計	区分	金額		
								9 旅費	156,000		
								11 需用費	443,000		
								12 役務費	2,478,000		
								13 委託料	1,233,000		
								14 使用料及び賃借料	419,000		
								19 負担金、補助及び交付金	30,000		
		4 長崎県議会議員一般選挙費	7,127,000	△1,286,000			5,841,000				
								1 報酬	611,000		
								3 職員手当等	1,124,000		
								7 賃金	211,000		
								8 報償費	2,782,000		
								9 旅費	79,000		
								11 需用費	31,000		
								12 役務費	60,000		
								13 委託料	623,000		

支出済額	翌年度繰越額			不用額	備考
	継続費 通次繰越	繰越 明許費	事故 繰越し		
155,500				500	普通旅費 費用弁償 2,500 153,000
440,577				2,423	消耗品費 155,035 食糧費 61,010 印刷製本費 224,532
2,476,524				1,476	郵便料 1,983,596 新聞折込手数料 307,384 機器点検手数料 185,544
1,232,820				180	ポスター掲示板設置委託料 352,512 投開票電算業務委託料 880,308
418,096				904	駐車場使用料 1,200 施設使用料 6,600 投票所借上料 9,400 投票所敷マット賃借料 12,096 投票所パソコンレンタル料 388,800
30,000					西彼杵郡町村選挙管理委員会連合会啓発負担金 30,000
5,183,143				657,857	
609,300				1,700	投票所の投票管理者報酬 113,400 投票所の投票立会人報酬 288,900 期日前投票所の投票管理者報酬 66,600 期日前投票所の投票立会人報酬 114,000 開票立会人報酬 26,400
472,272				651,728	時間外勤務手当 472,272
210,000				1,000	パート賃金 205,200 パート賃金（通勤手当） 4,800
2,781,600				400	開票管理者報償費 10,600 事務従事者報償費 2,771,000
79,000					費用弁償 79,000
30,570				430	食糧費 30,570
59,177				823	郵便料 15,982 新聞折込手数料 43,195
622,944				56	ポスター掲示板設置委託料 190,944 投開票電算業務委託料 432,000

(単位：円)

款	項	目	予 算					現 額	
			当初予算額	補正予算額	継続費及び繰越事業費繰越額	予備費支出及び流用増減	計	節	
								区 分	金 額
								14 使用料及び賃借料	320,000
		5 長与町長選挙費	981,000				981,000		
								1 報酬	8,000
								3 職員手当等	217,000
								9 旅費	30,000
								11 需用費	726,000
		6 長与町議会議員一般選挙費	12,399,000	△6,694,000			5,705,000		
								1 報酬	62,000
								3 職員手当等	1,287,000
								7 賃金	178,000
								8 報償費	11,000
								9 旅費	31,000
								11 需用費	248,000
								12 役務費	2,295,000
								13 委託料	1,446,000
								14 使用料及び賃借料	147,000
	5 統計調査費		2,921,000				2,921,000		
		1 統計調査総務費	46,000				46,000		
								9 旅費	8,000
								11 需用費	29,000

支出済額	翌年度繰越額			不用額	備 考
	継続費 通次繰越	繰越 明許費	事故 繰越し		
318,280				1,720	投票所借上料 9,400 投票所敷マット賃借料 15,120 投票所パソコンレンタル料 293,760
482,182				498,818	
7,400				600	明るい選挙推進協議会委員報酬 7,400
14,962				202,038	時間外勤務手当 14,962
24,000				6,000	普通旅費 5,000 費用弁償 19,000
435,820				290,180	消耗品費 69,520 印刷製本費 366,300
4,685,327				1,019,673	
61,600				400	選挙立会人報酬 61,600
272,843				1,014,157	時間外勤務手当 272,843
176,700				1,300	パート賃金 173,100 パート賃金(通勤手当) 3,600
10,600				400	選挙長報償費 10,600
31,000					費用弁償 31,000
246,018				1,982	消耗品費 46,880 食糧費 6,088 印刷製本費 193,050
2,293,912				1,088	郵便料 2,238,016 新聞折込手数料 55,896
1,445,774				226	ポスター掲示板設置委託料 1,121,774 投開票電算業務委託料 324,000
146,880				120	投票所パソコンレンタル料 146,880
2,239,264				681,736	
35,824				10,176	
5,560				2,440	普通旅費 5,560
22,526				6,474	消耗品費 22,526

(単位：円)

款	項	目	予 算 現 額					節			
			当初予算額	補正予算額	継続費及び繰越事業費繰越額	予備費支出及び流用増減	計	区分	金額		
		2 基幹統計調査費	2,875,000				2,875,000				
								12 役務費	9,000		
								1 報酬	2,107,000		
								8 報償費	174,000		
								9 旅費	250,000		
								11 需用費	242,000		
								12 役務費	102,000		
	6 監査委員費		9,832,000	52,000			9,884,000				
		1 監査委員費	9,832,000	52,000			9,884,000				
								1 報酬	1,656,000		
								2 給料	4,123,000		
								3 職員手当等	2,182,000		
								4 共済費	1,258,000		
								9 旅費	431,000		
								11 需用費	104,000		
								14 使用料及び賃借料	20,000		
								19 負担金、補助及び交付金	110,000		
3 民生			5,236,418,000	65,672,000	2,419,000		5,304,509,000				

支出済額	翌年度繰越額			不用額	備 考
	継続費 通次繰越	繰越 明許費	事故 繰越し		
7,738				1,262	郵便料 7,738
2,203,440				671,560	
1,710,878				396,122	統計指導員報酬 147,170 統計調査員報酬 1,563,708
68,000				106,000	記入者報償金 68,000
169,548				80,452	普通旅費 16,780 費用弁償 152,768
208,606				33,394	消耗品費 203,792 食糧費 4,814
46,408				55,592	郵便料 40,556 電話料 5,118 通信運搬費 734
9,744,152				139,848	
9,744,152				139,848	
1,656,000					監査委員報酬 1,656,000
4,122,600				400	職員 4,122,600
2,175,189				6,811	住居手当 318,000 通勤手当 114,160 時間外勤務手当 36,269 期末手当 986,128 勤勉手当 720,632
1,227,199				30,801	共済組合負担金 1,227,199
377,210				53,790	普通旅費 139,570 費用弁償 237,640
66,834				37,166	消耗品費 36,834 食糧費 30,000
9,120				10,880	自動車借上料 9,120
110,000					長崎県町村監査委員協議会負担金 80,000 西彼杵郡町監査委員協議会負担金 30,000
5,110,845,786		2,532,000		191,131,214	

(単位：円)

款	項	目	予 算 現 額					節	
			当初予算額	補正予算額	継続費及び繰越事業費繰越額	予備費支出及び流用増減	計	区分	金額
費	1 社会福祉費	1 社会福祉総務費	1,614,298,000	33,072,000	2,419,000		1,649,789,000		
			342,616,000	14,688,000			357,304,000		
								1 報酬	2,691,000
								2 給料	74,739,000
								3 職員手当等	47,204,000
								4 共済費	24,557,000
								7 賃金	1,201,000
								8 報償費	25,000
								9 旅費	562,000
								11 需用費	996,000
								12 役務費	2,741,000
								13 委託料	8,229,000
								14 使用料及び賃	24,000

支出済額	翌年度繰越額			不用額	備 考
	継続費 通次繰越	繰越 明許費	事故 繰越し		
1,601,536,675		2,500,000		45,752,325	
338,729,113				18,574,887	
2,646,200				44,800	民生委員児童委員推薦会委員報酬 112,000 地域福祉ボランティア基金管理委員会委員報酬 28,400 地域福祉計画推進委員会委員報酬 56,400 児童虐待防止専門員報酬 2,400,000 要保護児童対策地域協議会委員報酬 49,400
73,968,800				770,200	職員 73,968,800
41,383,834				5,820,166	扶養手当 1,074,000 住居手当 1,431,000 通勤手当 574,040 特殊勤務手当 10,000 時間外勤務手当 5,055,476 管理職手当 2,424,000 期末手当 17,591,710 勤勉手当 12,688,608 児童手当 535,000
23,925,508				631,492	共済組合負担金 23,560,488 社会保険料 365,020
1,043,800				157,200	パート賃金 1,043,800
25,000					原爆受難者の碑管理謝礼 25,000
423,440				138,560	普通旅費 210,650 研修旅費 134,330 費用弁償 78,460
394,547				601,453	消耗品費 68,195 食糧費 13,000 印刷製本費 313,352
2,552,434				188,566	審査支払手数料 2,552,434
7,227,260				1,001,740	地域福祉等推進特別支援事業委託料 980,000 福祉医療費システム保守委託料 549,360 福祉医療費システム改修業務委託料 1,207,400 生活困窮者就労準備支援事業等委託料 4,000,000 避難行動要支援者等管理支援システム保守委託料 490,500
16,550				7,450	自動車借上料 15,850 有料道路等使用料 700

款	項	目	予 算 現 額					節					
			当初予算額	補正予算額	継続費及び繰越事業費繰越額	予備費支出及び流用増減	計	区分	金額				
										借料			
												19 負担金、補助及び交付金	85,602,000
												20 扶助費	106,450,000
												25 積立金	2,283,000
		2 障害者福祉費	905,387,000	35,233,000			940,620,000					1 報酬	7,957,000
												4 共済費	211,000
												7 賃金	1,191,000
												8 報償費	1,010,000
												9 旅費	514,000
												11 需用費	734,000
												12 役務費	2,030,000

支出済額	翌年度繰越額			不用額	備考
	継続費 繰越	繰越 明許費	事故 繰越し		
84,618,777				983,223	各種講習会等負担金 87,000 長崎県更生保護協会補助金 324,880 長与町保護司会補助金 200,000 長与町殉国慰霊奉賛会運営補助金 400,000 長与町民生委員児童委員協議会運営補助金 8,253,052 地域福祉ボランティア助成金 967,000 長与町社会福祉協議会運営補助金 59,721,810 長与町老人福祉センター運営補助金 4,517,000 長与町心配ごと相談所運営補助金 539,000 長与町福祉団体体育成補助金 412,000 長崎県作業療法士会負担金 7,000 ほほえみの家元利償還補助金 9,190,035
98,219,963				8,230,037	乳児医療費 10,179,409 幼児医療費 37,910,601 母子家庭の母医療費 7,285,465 母子家庭の子医療費 3,555,450 父子家庭の父医療費 149,000 父子家庭の子医療費 344,200 小児災見舞金 100,000 子ども医療費 38,695,838
2,283,000					地域福祉ボランティア基金積立金 2,283,000
928,795,572				11,824,428	
6,716,915				1,240,085	ひばり学級療育指導員報酬 3,471,300 障害者自立支援認定審査会委員報酬 674,300 障害支援区分認定調査員報酬 108,000 自立支援協議会委員報酬 56,400 障害者相談支援専門員報酬 2,406,915
201,842				9,158	社会保険料 201,842
1,049,000				142,000	パート賃金 1,049,000
846,450				163,550	ひばり学級療育指導医師等謝礼 835,120 自立支援協議会研修会時講師謝礼 11,330
393,785				120,215	普通旅費 174,220 費用弁償 219,565
678,322				55,678	消耗品費 334,491 食糧費 40,415 印刷製本費 300,176 修繕料 3,240
1,771,402				258,598	郵便料 3,608

(単位：円)

款	項	目	予 算 現 額						
			当初予算額	補正予算額	継続費及び繰越事業費繰越額	予備費支出及び流用増減	計	節	
								区分	金額
								13 委託料	34,764,000
								14 使用料及び賃借料	116,000
								18 備品購入費	65,000
								19 負担金、補助及び交付金	882,000
								20 扶助費	881,034,000

支出済額	翌年度繰越額			不用額	備 考
	継続費 通次繰越	繰越 明許費	事故 繰越し		
					自立支援医療費支払事務手数料 82,775 療養介護医療費支払事務手数料 4,955 障害支援区分認定医師意見書記載手数料 381,305 自立支援給付費支払事務手数料 849,284 障害児通所給付費支払事務手数料 448,400 育成医療費支払事務手数料 1,075
34,553,258				210,742	障害者相談支援事業委託料 7,329,000 手話通訳者設置事業委託料 2,616,000 手話通訳者派遣事業委託料 540,000 要約筆記者派遣事業委託料 500,000 地域活動支援センター事業委託料 6,500,000 スポーツ大会開催事業委託料 200,000 声の広報等発行事業委託料 150,000 手話奉仕員養成研修事業委託料 1,000,000 要約筆記奉仕員養成研修事業委託料 500,000 ひばり学級施設管理委託料 1,064,000 ひばり学級療育指導業務委託料 12,232,914 障害者福祉システム保守委託料 991,464 障害者福祉システム改修業務委託料 762,480 障害者相談員業務委託料 167,400
77,500				38,500	自動車借上料 63,600 有料道路等使用料 13,900
64,900				100	ひばり学級備品購入費 64,900
881,499				501	長崎県精神保健福祉協会会費 9,000 精神障害者自発的活動支援事業補助金 200,000 自動車運転免許取得・改造助成事業費補助金 300,000 長崎県障害者スポーツ協会負担金 118,559 街かどのふれあいバザール運営委員会負担金 20,000 長崎県広域イーサネットワーク分担金 233,940
871,450,805				9,583,195	障害者福祉タクシー助成金 1,073,800 障害者交通費助成金 679,160 自立支援給付費 561,047,775 療養介護医療費 7,743,049 補装具費 7,869,593 自立支援医療費 37,540,368 小児慢性特定疾患児日常生活用具給付費 108,450 日常生活用具費 8,964,168 移動支援事業費 3,202,590 訪問入浴サービス事業費 738,580 日中一時支援事業費 9,111,450 障害児通所給付費 181,157,186 軽度・中等度難聴児補聴器購入費助成金 50,000 育成医療費 362,927

(単位：円)

款	項	目	予 算 現 額						節										
			当初予算額	補正予算額	継続費及び繰越事業費繰越額	予備費支出及び流用増減	計	区分	金額										
		3 国民年金事務取扱費	9,770,000	5,071,000		368,000	15,209,000												
								23 償還金、利子及び割引料	10,112,000										
								2 給料	7,123,000										
								3 職員手当等	4,167,000										
								4 共済費	2,427,000										
								7 賃金	1,015,000										
								9 旅費	20,000										
								11 需用費	268,000										
								12 役務費	59,000										
								23 償還金、利子及び割引料	130,000										
		4 原爆被爆者対策費	3,109,000				3,109,000												
								1 報酬	2,480,000										
								9 旅費	8,000										
								11 需用費	282,000										
								12 役務費	20,000										

支出済額	翌年度繰越額			不用額	備 考
	継続費 通次繰越	繰越 明許費	事故 繰越し		
					身障者医療費 51,761,034 難病者医療費 40,675
10,109,894				2,106	過年度小児慢性特定疾病児日常生活用具給付費補助金返還金 36,000 過年度障害者医療費（育成医療）県費返還金 109,320 過年度自立支援給付費国庫返還金 3,636,577 過年度自立支援給付費県費返還金 1,708,969 過年度障害児施設措置費（給付費等）負担金返還金 3,217,908 過年度障害児通所給付費等負担金返還金 1,401,120
13,139,655				2,069,345	
6,665,458				457,542	職員 6,665,458
3,288,143				878,857	通勤手当 6,000 時間外勤務手当 251,555 期末手当 1,729,876 勤勉手当 1,300,712
1,958,382				468,618	共済組合負担金 1,878,038 社会保険料 80,344
784,600				230,400	育児休業等代替職員賃金 772,000 育児休業等代替職員賃金（通勤手当） 12,600
12,960				7,040	普通旅費 12,960
256,248				11,752	消耗品費 133,084 食糧費 8,000 コピー料 115,164
43,864				15,136	郵便料 43,864
130,000					過年度年金生活者支援給付金支給準備市町村事務取扱交付金返還金 130,000
2,865,485				243,515	
2,400,300				79,700	原爆被爆者健康生活相談員報酬 2,400,300
2,300				5,700	普通旅費 2,300
144,069				137,931	消耗品費 144,069
				20,000	

(単位：円)

款	項	目	予 算 現 額						節		
			当初予算額	補正予算額	継続費及び繰越事業費繰越額	予備費支出及び流用増減	計	区分	金額		
								14 使用料及び賃借料	319,000		
		5 国民健康保険費	299,652,000	4,580,000		△368,000	303,864,000				
								2 給料	32,203,000		
								3 職員手当等	22,987,000		
								4 共済費	10,430,000		
								7 賃金	731,000		
								28 繰出金	237,513,000		
		6 プレミアム付商品券事業費	53,764,000	△26,500,000	2,419,000		29,683,000				
								3 職員手当等	500,000		
								7 賃金	1,206,000		
								9 旅費	33,000		
								11 需用費	593,000		
								12 役務費	3,675,000		
								13 委託料	2,376,000		
								14 使用料及び賃借料	300,000		
								19 負担金、補助及び交付金	21,000,000		
	2 児童福祉費		2,508,057,000	55,269,000			2,563,326,000				
		1 児童福祉	897,105,000	48,998,000			946,103,000				

支出済額	翌年度繰越額			不用額	備 考
	継続費 通次繰越	繰越 明許費	事故 繰越し		
318,816				184	電算機器借上料 318,816
296,283,268				7,580,732	
32,202,318				682	職員 32,202,318
21,806,815				1,180,185	扶養手当 508,000 住居手当 621,000 通勤手当 631,750 時間外勤務手当 5,165,460 管理職手当 1,676,400 期末手当 7,410,889 勤勉手当 5,238,316 児童手当 555,000
10,382,219				47,781	共済組合負担金 10,307,130 社会保険料 75,089
615,600				115,400	パート賃金 615,600
231,276,316				6,236,684	長与町国民健康保険特別会計繰出金 231,276,316
21,723,582		2,500,000		5,459,418	
430,101				69,899	時間外勤務手当 430,101
462,600				743,400	パート賃金 462,600
				33,000	
571,736				21,264	消耗品費 474,536 印刷製本費 97,200
1,717,413				1,957,587	郵便料 1,717,413
2,376,000					プレミアム付商品券事業電算システム改修委託料 2,376,000
				300,000	
16,165,732		2,500,000		2,334,268	プレミアム付商品券事業費補助金 8,691,800 プレミアム付商品券事務費補助金 7,473,932
2,469,234,023		32,000		94,059,977	
922,765,383		32,000		23,305,617	

(単位：円)

款	項	目	予 算 現 額						
			当初予算額	補正予算額	継続費及び繰越事業費繰越額	予備費支出及び流用増減	計	節	
								区 分	金 額
		総務費						1 報酬	377,000
								3 職員手当等	4,574,000
								7 賃金	1,470,000
								8 報償費	219,000
								9 旅費	111,000
								11 需用費	1,411,000
								12 役務費	1,230,000
								13 委託料	23,344,000
								14 使用料及び賃借料	4,000
								18 備品購入費	1,105,000
								19 負担金、補助及び交付金	126,346,000
								20 扶助費	757,265,000

支出済額	翌年度繰越額			不用額	備 考
	継続費 通次繰越	繰越 明許費	事故 繰越し		
296,000				81,000	児童館運営委員会委員報酬 42,400 子ども・子育て会議委員報酬 253,600
4,204,212				369,788	時間外勤務手当 4,204,212
878,700				591,300	パート賃金 839,400 パート賃金(通勤手当) 39,300
201,063				17,937	卒園記念品代 201,063
83,530				27,470	普通旅費 30,530 費用弁償 53,000
1,020,733				390,267	消耗品費 641,445 印刷製本費 379,288
542,554				687,446	郵便料 361,511 口座振替手数料 88,123 総合保険料 86,320 子育てワンストップサービスシステム利用料 6,600
20,618,780				2,725,220	ファミリー・サポート・センター事業委託料 6,460,000 子育て短期支援事業委託料 36,000 子ども・子育て支援事業計画策定業務委託料 2,836,000 長与町コミュニティWebサイト保守委託料 676,780 病児・病後児保育事業委託料 9,441,000 幼児教育・保育無償化に係る業務委託料 1,169,000
				4,000	
1,103,183				1,817	一般備品購入費 1,103,183
115,364,012		32,000		10,949,988	道の尾保育園借地料補助金 2,446,080 長崎県児童館連絡協議会負担金 40,000 放課後児童クラブ環境改善事業補助金 579,700 放課後児童クラブ運営費補助金 95,957,219 放課後児童クラブ障害児受入促進事業補助金 5,541,000 ひとり親家庭等児童助成事業補助金 2,394,900 病児・病後児保育開設準備事業費補助金 4,432,000 放課後児童クラブ新型コロナウイルス感染症対策事業費補助金 2,042,104 新型コロナウイルス感染症対策事業費補助金 1,931,009
749,956,283				7,308,717	児童手当 711,220,000 病児・病後児保育事業利用者負担助成金 29,000

(単位：円)

款	項	目	予 算 現 額							
			当初予算額	補正予算額	継続費及び繰越事業費繰越額	予備費支出及び流用増減	計	節		
								区分	金額	
		2 児童福祉運営費	1,447,431,000	7,850,000			1,455,281,000			
								23 償還金、利子及び割引料	28,647,000	
								19 負担金、補助及び交付金	1,447,431,000	
								23 償還金、利子及び割引料	7,850,000	
		3 高田保育所費	123,224,000	△1,579,000			121,645,000			
								1 報酬	15,331,000	
								2 給料	33,524,000	
								3 職員手	19,788,000	

支出済額	翌年度繰越額			不用額	備 考
	継続費 通次繰越	繰越 明許費	事故 繰越し		
					特定教育・保育等実費徴収補足給付費 871,433 子育てのための施設等利用給付費 37,835,850
28,496,333				150,667	過年度放課後児童健全育成事業費県費補助金返還金 9,523,000 児童手当交付金（過年度精算分） 1,466,333 過年度子ども子育て支援交付金国費返還金 14,589,000 過年度長崎県地域子ども子育て支援事業費補助金返還金 2,918,000
1,392,537,210				62,743,790	
1,384,688,217				62,742,783	障害児保育事業補助金 2,281,800 延長保育促進事業補助金 10,153,176 長与保育園運営費補助金 141,111,020 めぐみ保育園運営費補助金 168,752,090 のぞみ保育園運営費補助金 92,308,690 わかば保育園運営費補助金 161,097,980 道の尾保育園運営費補助金 121,140,350 あじさい保育園運営費補助金 102,658,760 広域入所委託分運営費補助金 41,223,280 認可外保育所運営費補助金 28,500 認可外保育施設衛生・安全対策事業補助金 19,700 一時預かり事業補助金 7,567,719 ひかり保育園運営費補助金 80,342,670 上長与こども園運営費補助金 77,252,760 おおとり保育園運営費補助金 109,480,500 上長与こども園運営費補助金（1号） 52,606,900 認定こども園委託分運営費補助金（1号） 109,182,603 認定こども園委託分運営費補助金（2・3号） 41,572,085 あやめ幼稚園運営費補助金（1号） 65,907,634
7,848,993				1,007	保育所運営費負担金国庫返還金（過年度精算分） 5,347,217 保育所運営費負担金県費返還金（過年度精算分） 2,417,776 施設型給付費等事業費補助金返還金（過年度精算分） 84,000
115,348,661				6,296,339	
15,151,000				180,000	嘱託医報酬 211,000 保育専門員報酬 14,940,000
31,741,851				1,782,149	職員 31,741,851
18,200,144				1,587,856	扶養手当 898,000

(単位：円)

款	項	目	予 算 現 額					節		
			当初予算額	補正予算額	継続費及び繰越事業費繰越額	予備費支出及び流用増減	計	区分	金額	
										当等
								4 共済費	13,480,000	
								7 賃金	19,882,000	
								8 報償費	817,000	
								9 旅費	425,000	
								11 需用費	9,352,000	
								12 役務費	297,000	
								13 委託料	8,187,000	

支出済額	翌年度繰越額			不用額	備 考
	継続費 通次繰越	繰越 明許費	事故 繰越し		
					住居手当 994,513 通勤手当 310,080 時間外勤務手当 2,483,088 管理職手当 595,200 期末手当 7,587,928 勤勉手当 5,001,335 児童手当 330,000
11,864,285				1,615,715	共済組合負担金 8,550,294 社会保険料 3,313,991
19,306,476				575,524	育児休業等代替職員賃金 3,050,796 育児休業等代替職員賃金（通勤手当） 96,600 保育士等賃金 15,377,280 保育士等賃金（通勤手当） 781,800
703,000				114,000	講師謝礼 703,000
412,290				12,710	普通旅費 38,310 研修旅費 94,600 費用弁償 279,380
9,187,828				164,172	消耗品費 1,044,688 食糧費 8,743 印刷製本費 37,453 水道使用料 178,166 下水道使用料 285,512 電気使用料 1,226,242 修繕料 52,520 賄材料費 5,841,533 医薬材料費 8,149 ガス使用料 362,960 コピー料 141,862
289,423				7,577	郵便料 10,055 電話料 169,193 火災保険料 48,585 クリーニング料 12,906 ピアノ調律手数料 12,000 計量器検査手数料 3,564 インターネット接続料 19,620 手数料 5,500 I P P Oプログラムリーダーサポート料 8,000
8,031,833				155,167	検便委託料 127,308 施設警備保守委託料 85,020 給食調理委託料 5,466,954 園庭樹木剪定委託料 153,000 給食調理器具点検委託料 16,350 給食管理ソフトウェア保守委託料 32,400

(単位：円)

款	項	目	予 算 現 額							
			当初予算額	補正予算額	継続費及び繰越事業費繰越額	予備費支出及び流用増減	計	節		
								区 分	金 額	
								14 使用料及び賃借料	163,000	
								16 原材料費	10,000	
								18 備品購入費	178,000	
								19 負担金、補助及び交付金	211,000	
		4 児童館費	40,297,000				40,297,000			
								1 報酬	19,500,000	
								4 共済費	3,063,000	
								7 賃金	4,441,000	
								8 報償費	320,000	
								9 旅費	315,000	
								11 需用費	6,128,000	
								12 役務費	929,000	
								13 委託料	3,371,000	

支出済額	翌年度繰越額			不用額	備 考
	継続費 通次繰越	繰越 明許費	事故 繰越し		
					子育て支援施設管理委託料 1,104,000 乳幼児検査委託料 29,060 施設保守・管理委託料 1,017,741
124,325				38,675	複写機借上料 8,424 放送受信料 14,545 有料道路等使用料 1,060 施設使用料 23,280 自動体外式除細動器賃借料 77,016
9,900				100	施設整備補修材料費 9,900
171,376				6,624	一般備品購入費 142,236 図書購入費 29,140
154,930				56,070	長崎県保育協会会費 62,000 長崎県社会福祉協議会負担金 7,500 西海内海保育会負担金 25,000 スポーツ振興センター共済負担金 34,430 保育研修参加負担金 26,000
38,582,769				1,714,231	
19,189,528				310,472	児童厚生員報酬 19,189,528
2,965,326				97,674	社会保険料 2,965,326
4,024,800				416,200	パート賃金 3,823,500 パート賃金(通勤手当) 201,300
252,000				68,000	講師謝礼 252,000
240,930				74,070	費用弁償 240,930
5,836,652				291,348	消耗品費 1,043,057 食糧費 11,603 水道使用料 235,986 下水道使用料 137,475 電気使用料 3,001,437 修繕料 891,620 ガス使用料 515,474
848,520				80,480	電話料 343,527 火災保険料 85,111 クリーニング料 61,479 総合保険料 342,403 ピアノ調律手数料 15,000 リサイクル料 1,000
3,068,611				302,389	消防用設備等点検委託料 110,853

(単位：円)

款	項	目	予 算 現 額						
			当初予算額	補正予算額	継続費及び繰越事業費繰越額	予備費支出及び流用増減	計	節	
								区分	金額
								14 使用料及び賃借料	397,000
								15 工事請負費	1,087,000
								18 備品購入費	746,000
	3 老人福祉費		1,114,063,000	△22,669,000			1,091,394,000		
		1 老人福祉総務費	71,862,000	1,167,000			73,029,000		
								1 報酬	91,000
								8 報償費	6,495,000
								9 旅費	62,000
								11 需用費	13,637,000
								12 役務費	208,000
								13 委託料	26,507,000

3 款 民生費 2 項 児童福祉費 4 目 児童館費

108

支出済額	翌年度繰越額			不用額	備 考
	継続費 通次繰越	繰越 明許費	事故 繰越し		
					施設警備保守委託料 1,504,200 自動扉保守委託料 52,800 エレベーター保守委託料 575,520 電気保守委託料 108,000 ガス保守点検委託料 59,400 剪定委託料 93,516 施設清掃委託料 497,200 シャッター保守点検委託料 67,122
324,113				72,887	放送受信料 72,725 自動体外式除細動器賃借料 192,540 敷マット・モップ賃借料 58,848
1,086,768				232	児童館施設整備工事費 1,086,768
745,521				479	一般備品購入費 614,911 図書購入費 130,610
1,040,075,088				51,318,912	
70,037,215				2,991,785	
42,000				49,000	養護老人ホーム等入所判定委員会委員報酬 42,000
5,270,000				1,225,000	長寿者敬老記念品代 15,000 長寿者敬老祝金 5,255,000
36,780				25,220	普通旅費 30,780 費用弁償 6,000
13,636,017				983	消耗品費 367,295 燃料費 3,618,300 食糧費 105,324 印刷製本費 482,915 水道使用料 245,336 下水道使用料 5,377,500 電気使用料 1,811,963 修繕料 1,627,384
205,852				2,148	電話料 87,216 火災保険料 29,364 総合保険料 42,000 金融機関取扱手数料 432 水質検査手数料 24,840 塩素濃度設定手数料 22,000
24,921,712				1,585,288	老人福祉センター「丸田荘」管理委託料 5,436,013 長崎県市町村社会福祉振興財団事務委託料 48,825 高齢者生活福祉センター運営事業委託料 13,197,000

109

(単位：円)

款	項	目	予 算 現 額								
			当初予算額	補正予算額	継続費及び繰越事業費繰越額	予備費支出及び流用増減	計	節			
								区分	金額		
								14 使用料及び賃借料	122,000		
								15 工事請負費	357,000		
								16 原材料費	3,000		
								19 負担金、補助及び交付金	4,061,000		
								20 扶助費	21,486,000		
		2 介護保険費	494,208,000	9,547,000			503,755,000				
								2 給料	35,309,000		
								3 職員手当等	23,690,000		
								4 共済費	11,294,000		
								11 需用費	8,000		
								19 負担金、補助及び交付金	80,000		
								28 繰出金	433,374,000		
		3 後期高齢者医療費	547,993,000	△33,383,000			514,610,000				
								12 役務費	150,000		
								13 委託料	12,043,000		

支出済額	翌年度繰越額			不用額	備考
	継続費 通次繰越	繰越 明許費	事故 繰越し		
					丸田荘施設管理保守委託料 2,980,278 緊急通報システム業務委託料 951,292 丸田荘浴場等清掃業務委託料 993,080 丸田荘浴槽内等水質検査業務委託料 127,224 丸田荘循環配管洗浄委託料 1,188,000
34,347				87,653	自動体外式除細動器賃借料 9,201 敷マット賃借料 25,146
356,400				600	丸田荘改修工事費 356,400
2,268				732	施設整備補修材料費 2,268
4,046,456				14,544	老人クラブ活動費補助金 4,021,456 長崎県すこやか長寿財団負担金 25,000
21,485,383				617	老人日常生活用具給付費 23,760 老人福祉施設措置費 13,479,923 高齢者交通費・健康づくり助成金 7,981,700
459,844,617				43,910,383	
35,208,720				100,280	職員 35,208,720
22,176,401				1,513,599	扶養手当 1,702,000 住居手当 972,000 通勤手当 231,600 時間外勤務手当 2,086,345 管理職手当 1,342,800 期末手当 8,374,184 勤勉手当 5,817,472 児童手当 1,650,000
10,786,489				507,511	共済組合負担金 10,337,364 社会保険料 449,125
				8,000	
				80,000	
391,673,007				41,700,993	長与町介護保険特別会計繰出金 391,673,007
510,193,256				4,416,744	
110,416				39,584	郵便料 110,416
10,960,250				1,082,750	後期高齢者健康診査委託料 10,960,250

款	項	目	予 算 現 額					節					
			当初予算額	補正予算額	継続費及び繰越事業費繰越額	予備費支出及び流用増減	計	区分	金額				
								19 負担金、補助及び交付金	407,004,000				
								23 償還金、利子及び割引料	44,000				
								28 繰出金	95,369,000				
4	衛生費		1,098,874,000	△1,497,000			1,097,377,000						
	1	保健衛生費	391,587,000	114,000			391,701,000						
		1	保健衛生総務費	3,161,000		519,000	106,128,000						
								1 報酬	212,000				
								2 給料	40,852,000				
								3 職員手当等	23,404,000				
								4 共済費	13,096,000				
								7 賃金	6,567,000				
								8 報償費	4,198,000				
								9 旅費	215,000				
								11 需用費	3,048,000				

支出済額	翌年度繰越額			不用額	備 考
	継続費 通次繰越	繰越 明許費	事故 繰越し		
406,953,855				50,145	後期高齢者医療療養給付費負担金 406,953,855
44,000					過年度高齢者医療制度円滑運営事業費補助金返還金 44,000
92,124,735				3,244,265	長与町後期高齢者医療特別会計繰出金 92,124,735
1,045,018,225				52,358,775	
348,365,928				43,335,072	
92,355,831				13,772,169	
63,400				148,600	保健対策推進協議会委員報酬 63,400
37,167,228				3,684,772	職員 37,167,228
20,676,726				2,727,274	扶養手当 360,000 住居手当 642,000 通勤手当 415,800 時間外勤務手当 3,361,574 期末手当 9,093,092 勤勉手当 6,144,260 児童手当 660,000
11,060,759				2,035,241	共済組合負担金 10,501,638 社会保険料 559,121
5,010,825				1,556,175	パート賃金 1,615,185 パート賃金（通勤手当） 57,600 育児休業等代替職員賃金 3,266,640 育児休業等代替職員賃金（通勤手当） 71,400
1,934,493				2,263,507	医師等謝礼 193,790 参加者褒賞費 1,740,703
99,770				115,230	普通旅費 49,830 研修旅費 39,690 費用弁償 10,250
2,544,524				503,476	消耗品費 1,818,930 食糧費 251,580 印刷製本費 339,900 修繕料 104,879 医薬材料費 1,803 コピー料 27,432

(単位：円)

款	項	目	予 算 現 額					節	
			当初予算額	補正予算額	継続費及び繰越事業費繰越額	予備費支出及び流用増減	計	区分	金額
								12 役務費	1,160,000
								13 委託料	5,846,000
								14 使用料及び賃借料	118,000
								18 備品購入費	26,000
								19 負担金、補助及び交付金	7,386,000
		2 感染症予防費	139,878,000	△4,644,000		200,000	135,434,000		
								7 賃金	90,000
								9 旅費	44,000
								11 需用費	808,000
								12 役務費	164,000
								13 委託料	133,710,000
								20 扶助費	618,000
		3 母子衛生費	73,063,000	2,485,000			75,548,000		
								1 報酬	3,000,000
								4 共済費	837,000

支出済額	翌年度繰越額			不用額	備 考
	継続費 通次繰越	繰越 明許費	事故 繰越し		
505,188				654,812	郵便料 397,870 電話料 63,134 インターネット接続料 36,624 廃棄料 7,560
5,795,348				50,652	在宅当番医制事業運営委託料 3,150,000 交通警備委託料 59,400 健康管理システム整備業務委託料 1,562,000 健康管理システム月間保守管理委託料 759,948 健康ポイントシステム改修委託料 264,000
88,858				29,142	複写機借上料 15,940 有料道路等使用料 2,160 自動体外式除細動器賃借料 60,822 デジタル印刷機リース料 9,936
25,596				404	一般備品購入費 25,596
7,383,116				2,884	病院群輪番制病院負担金 7,311,616 長崎県市町村保健師会負担金 25,000 長崎県栄養士会費 46,500
127,864,633				7,569,367	
88,200				1,800	パート賃金 82,800 パート賃金（通勤手当） 5,400
15,780				28,220	普通旅費 5,470 研修旅費 10,310
658,321				149,679	消耗品費 247,594 印刷製本費 410,727
108,808				55,192	郵便料 108,808
126,743,969				6,966,031	予防接種委託料 115,873,569 結核検診委託料 4,245,157 風疹抗体検査・予防接種クーポン券作成委託料 770,040 風疹抗体検査委託料 5,855,203
249,555				368,445	予防接種助成費 249,555
62,152,178				13,395,822	
3,000,000					子育て相談専門員報酬 3,000,000
605,611				231,389	社会保険料 605,611

(単位：円)

款	項	目	予 算 現 額					節	
			当初予算額	補正予算額	継続費及び繰越事業費繰越額	予備費支出及び流用増減	計	区 分	金 額
								7 賃金	3,161,000
								8 報償費	13,589,000
								9 旅費	188,000
								11 需用費	1,365,000
								12 役務費	91,000
								13 委託料	47,693,000
								14 使用料及び賃借料	6,000
								18 備品購入費	58,000
								19 負担金、補助及び交付金	380,000
								20 扶助費	4,832,000
								23 償還金、利子及び割引料	348,000
		4 健康増進費	58,294,000			△719,000	57,575,000		
								7 賃金	82,000
								8 報償費	479,000
								9 旅費	54,000

支出済額	翌年度繰越額			不用額	備 考
	継続費 通次繰越	繰越 明許費	事故 繰越し		
2,571,245				589,755	パート賃金 1,080,800 育児休業等代替職員賃金 1,437,645 育児休業等代替職員賃金(通勤手当) 52,800
10,922,660				2,666,340	講師謝礼 20,000 医師等謝礼 9,681,960 母子保健推進員報償費 1,220,700
110,720				77,280	普通旅費 33,750 研修旅費 24,760 費用弁償 52,210
960,146				404,854	消耗品費 320,382 印刷製本費 369,330 医薬材料費 270,434
66,246				24,754	電話料 59,916 計量器検査手数料 5,100 養育医療費支払事務手数料 1,230
39,151,550				8,541,450	健康診査委託料 37,128,220 産後ケア委託料 79,630 健康管理システム改修委託料 1,943,700
3,860				2,140	有料道路等使用料 3,860
57,970				30	一般備品購入費 57,970
370,000				10,000	母子保健推進員協議会補助金 370,000
3,984,681				847,319	妊産婦乳児栄養強化援助費 36,030 妊婦健康診査扶助費 411,970 新生児聴覚検査扶助費 37,500 養育医療費 3,499,181
347,489				511	過年度母子保健衛生費国庫負担金返還金 231,659 過年度母子保健衛生費県費負担金返還金 115,830
50,315,230				7,259,770	
18,000				64,000	パート賃金 18,000
299,680				179,320	医師等謝礼 299,680
47,790				6,210	普通旅費 32,720 研修旅費 3,750

(単位：円)

款	項	目	予 算					現 額		
			当初予算額	補正予算額	継続費及び繰越事業費繰越額	予備費支出及び流用増減	計	節		
								区 分	金 額	
								11 需用費	1,732,000	
								12 役務費	1,481,000	
								13 委託料	53,284,000	
								19 負担金、補助及び交付金	453,000	
								20 扶助費	10,000	
		5 環境衛生費	17,482,000	△888,000			16,594,000			
								1 報酬	64,000	
								8 報償費	31,000	
								9 旅費	92,000	
								11 需用費	163,000	
								13 委託料	6,622,000	
								16 原材料費	15,000	
								18 備品購入費	34,000	
								19 負担金、補助及び交付金	9,573,000	
		6 狂犬病予防費	380,000				380,000			
								3 職員手当等	98,000	
								9 旅費	19,000	

支出済額	翌年度繰越額			不用額	備 考
	継続費 通次繰越	繰越 明許費	事故 繰越し		
					費用弁償 11,320
1,103,291				628,709	消耗品費 220,554 印刷製本費 539,482 医薬材料費 343,255
1,469,346				11,654	郵便料 1,469,346
46,971,783				6,312,217	健康診査委託料 46,971,783
405,140				47,860	食生活改善推進員協議会補助金 180,000 長与町健康づくり推進員協議会補助金 70,000 フッ化物洗口推進事業費補助金 155,140
200				9,800	がん検診扶助費 200
15,408,301				1,185,699	
56,400				7,600	環境審議会委員報酬 56,400
28,562				2,438	環境交通騒音調査時謝礼 28,562
90,540				1,460	普通旅費 82,540 費用弁償 8,000
139,279				23,721	消耗品費 94,827 医薬材料費 44,452
5,522,000				1,100,000	水質調査委託料 3,190,000 コンポスト跡地調査等業務委託料 2,332,000
				15,000	
24,829				9,171	一般備品購入費 24,829
9,546,691				26,309	大村湾をきれいにする会負担金 70,000 長崎県浄化槽普及促進協議会会費及び負担金 12,000 大村湾浮遊ごみ処理負担金 369,500 長崎市営火葬場維持管理負担金 8,314,191 保健環境連合会補助金 500,000 西彼食品衛生協会指導員活動費負担金 121,000 猫の不妊・去勢事業補助金 160,000
243,515				136,485	
26,000				72,000	特殊勤務手当 26,000
8,120				10,880	普通旅費 8,120

(単位：円)

款	項	目	予 算 現 額						節		
			当初予算額	補正予算額	継続費及び繰越事業費繰越額	予備費支出及び流用増減	計	区分	金額		
								11 需用費	229,000		
								12 役務費	1,000		
								13 委託料	33,000		
		7 省エネルギー対策費	42,000				42,000				
								9 旅費	24,000		
								19 負担金、補助及び交付金	18,000		
	2 清掃費		706,787,000	△13,522,000			693,265,000				
		1 清掃総務費	83,752,000	△5,698,000			78,054,000				
								2 給料	29,834,000		
								3 職員手当等	16,661,000		
								4 共済費	9,748,000		
								8 報償費	603,000		
								9 旅費	107,000		
								11 需用費	192,000		
								12 役務費	75,000		
								13 委託料	19,317,000		

支出済額	翌年度繰越額			不用額	備 考
	継続費 通次繰越	繰越 明許費	事故 繰越し		
209,395				19,605	消耗品費 190,695 印刷製本費 18,700
				1,000	
				33,000	
26,240				15,760	
9,140				14,860	研修旅費 9,140
17,100				900	各種講習会等負担金 17,100
685,361,897				7,903,103	
73,984,640				4,069,360	
29,501,828				332,172	職員 29,501,828
15,870,898				790,102	扶養手当 696,000 住居手当 324,000 通勤手当 252,480 時間外勤務手当 2,332,765 管理職手当 747,600 期末手当 6,676,771 勤勉手当 4,421,282 児童手当 420,000
8,522,849				1,225,151	共済組合負担金 7,590,855 社会保険料 931,994
354,115				248,885	資源ごみ回収報奨金 110,115 環境サポーター謝礼 244,000
73,100				33,900	普通旅費 73,100
128,185				63,815	消耗品費 59,016 食糧費 10,200 水道使用料 11,754 電気使用料 37,920 修繕料 9,295
66,822				8,178	クリーニング料 2,246 リサイクル料 64,576
18,021,233				1,295,767	町民一斉清掃時草等処理委託料 1,835,730 精霊船回収破砕運搬処理委託料 1,091,664 大村湾沿岸清掃時ごみ処理委託料 252,135

(単位：円)

款	項	目	予 算 現 額						節													
			当初予算額	補正予算額	継続費及び繰越事業費繰越額	予備費支出及び流用増減	計	区分	金額													
		2 ごみ処理費	571,912,000	△7,824,000			564,088,000															
								14 使用料及び賃借料		1,487,000												
								16 原材料費		30,000												
								1 報酬		4,275,000												
								4 共済費		342,000												
								8 報償費		35,000												
								9 旅費		352,000												
								11 需用費		36,674,000												
								12 役務費		137,000												
								13 委託料		131,400,000												
								18 備品購入費		87,000												
								19 負担金、補助及び交付金		390,757,000												
								27 公課費		29,000												
		3 し尿処理費	51,123,000				51,123,000															
								1 報酬		10,000												
								9 旅費		9,000												
								11 需用費		458,000												

4 款 衛生費 2 項 清掃費 1 目 清掃総務費

122

支出済額	翌年度繰越額			不用額	備考
	継続費 通次繰越	繰越 明許費	事故 繰越し		
					きれいな町づくり事業委託料 14,536,875 精霊船集積所交通誘導警備委託料 278,429 大村湾海岸漂着ごみ清掃業務委託料 26,400
1,445,610				41,390	有料道路等使用料 210 自動車・舟借上料 1,445,400
				30,000	
560,821,371				3,266,629	
3,533,625				741,375	塵芥収集員報酬 3,533,625
312,637				29,363	社会保険料 312,637
				35,000	
274,710				77,290	普通旅費 69,110 研修旅費 24,700 費用弁償 180,900
36,373,741				300,259	消耗品費 32,514,354 燃料費 391,339 印刷製本費 2,903,100 修繕料 564,948
133,280				3,720	自動車損害賠償責任保険料及び登録・車検手数料 107,250 自動車損害共済金 26,030
130,465,098				934,902	ごみ収集委託料 127,443,174 ごみ収集手数料徴収業務委託料 2,232,444 分別看板設置委託料 789,480
74,520				12,480	一般備品購入費 74,520
389,625,260				1,131,740	各種講習会等負担金 34,560 生ごみ処理機器設置事業補助金 303,700 資源分別収集助成金 2,894,000 長与・時津環境施設組合負担金 386,393,000
28,500				500	自動車重量税 28,500
50,555,886				567,114	
				10,000	
2,400				6,600	普通旅費 2,400
176,114				281,886	消耗品費 50,760

123

(単位：円)

款	項	目	予 算 現 額					節		
			当初予算額	補正予算額	継続費及び繰越事業費繰越額	予備費支出及び流用増減	計	区分	金額	
								12 役務費	75,000	
								13 委託料	49,597,000	
								14 使用料及び賃借料	874,000	
								23 償還金、利子及び割引料	100,000	
	3 下水道費		500,000	11,911,000			12,411,000			
		1 下水道処理費	500,000	11,911,000			12,411,000			
								19 負担金、補助及び交付金	12,411,000	
5 労働費			36,971,000	15,353,000		899,000	53,223,000			
	1 労働諸費		36,971,000	15,353,000		899,000	53,223,000			
		1 勤労青少年ホーム管理費	14,289,000	18,925,000			33,214,000			
								1 報酬	212,000	
								7 賃金	1,547,000	
								8 報償費	556,000	
								9 旅費	30,000	
								11 需用費	2,523,000	

4 款 衛生費 2 項 清掃費 3 目 し尿処理費

124

支出済額	翌年度繰越額			不用額	備考
	継続費 通次繰越	繰越 明許費	事故 繰越し		
					印刷製本費 93,386 修繕料 31,968
67,551				7,449	電話料 32,402 火災保険料 13,520 口座振替手数料 21,629
49,436,317				160,683	し尿収集委託料 43,756,960 し尿処理委託料 2,440,653 し尿料金システム保守点検委託料 295,704 し尿投入施設運転管理業務委託料 2,943,000
873,504				496	し尿料金システムリース料 873,504
				100,000	
11,290,400				1,120,600	
11,290,400				1,120,600	
11,290,400				1,120,600	下水道施設事業費負担金 11,290,400
48,929,106				4,293,894	
48,929,106				4,293,894	
29,757,066				3,456,934	
113,200				98,800	勤労青少年ホーム運営委員会委員報酬 113,200
1,448,700				98,300	パート賃金 1,398,000 パート賃金(通勤手当) 50,700
478,500				77,500	講師謝礼 478,500
15,000				15,000	費用弁償 15,000
1,999,306				523,694	消耗品費 325,805 食糧費 14,259 印刷製本費 30,170 水道使用料 40,676 下水道使用料 33,360 電気使用料 1,031,569 修繕料 456,280 ガス使用料 31,516

125

(単位：円)

款	項	目	予 算 現 額					節		
			当初予算額	補正予算額	継続費及び繰越事業費繰越額	予備費支出及び流用増減	計	区分	金額	
								12 役務費	293,000	
								13 委託料	6,437,000	
								14 使用料及び賃借料	124,000	
								15 工事請負費	20,353,000	
								18 備品購入費	95,000	
								19 負担金、補助及び交付金	1,044,000	
		2 働く婦人の家管理費	13,898,000	△2,808,000		899,000	11,989,000			
								7 賃金	1,547,000	
								8 報償費	1,076,000	
								11 需用費	4,500,000	

支出済額	翌年度繰越額			不用額	備 考
	継続費 通次繰越	繰越 明許費	事故 繰越し		
					コピー料 35,671
270,324				22,676	郵便料 34,700 電話料 78,342 火災保険料 39,257 クリーニング料 4,405 総合保険料 86,000 ピアノ調律手数料 8,000 インターネット接続料 19,620
6,069,569				367,431	消防用設備等点検委託料 59,950 施設警備委託料 510,120 建築物・建築設備定期報告委託料 187,000 施設業務管理委託料 2,792,117 施設保守・管理委託料 756,182 排水設備清掃委託料 70,200 設計監理委託料 1,694,000
93,651				30,349	複写機借上料 7,776 放送受信料 14,545 自動体外式除細動器賃借料 32,940 敷マット・モップ賃借料 35,012 ガス警報器リース料 3,378
18,157,700				2,195,300	公民館等改修工事費 18,157,700
94,674				326	一般備品購入費 14,796 図書購入費 79,878
1,016,442				27,558	高架水槽清掃委託負担金 17,712 修繕費負担金 998,730
11,225,943				763,057	
1,337,600				209,400	パート賃金 1,337,600
900,000				176,000	講師謝礼 878,000 主催講座・講演会時の託児謝礼 22,000
4,263,097				236,903	消耗品費 211,615 燃料費 840,126 食糧費 9,909 印刷製本費 30,170 水道使用料 87,066 下水道使用料 72,106 電気使用料 1,320,213 修繕料 1,582,893 ガス使用料 62,708 コピー料 46,291

(単位：円)

款	項	目	予 算 現 額					節			
			当初予算額	補正予算額	継続費及び繰越事業費繰越額	予備費支出及び流用増減	計	区分	金額		
								12 役務費	307,000		
								13 委託料	3,865,000		
								14 使用料及び賃借料	157,000		
								15 工事請負費	407,000		
								18 備品購入費	130,000		
		3 労働諸費	8,784,000	△764,000			8,020,000				
								9 旅費	18,000		
								11 需用費	27,000		
								19 負担金、補助及び交付金	7,975,000		
6 農林水産業費			201,677,000	△1,704,000	2,100,000		202,073,000				
	1 農業費		197,322,000	△3,445,000	2,100,000		195,977,000				
		1 農業委員会費	38,201,000	△4,347,000			33,854,000				
								1 報酬	5,253,000		
								2 給料	11,977,000		
								3 職員手当等	6,819,000		

支出済額	翌年度繰越額			不用額	備考
	継続費 通次繰越	繰越 明許費	事故 繰越し		
244,497				62,503	電話料 79,657 火災保険料 41,220 総合保険料 86,000 ピアノ調律手数料 18,000 インターネット接続料 19,620
3,828,588				36,412	施設警備委託料 311,304 剪定委託料 52,000 施設業務管理委託料 2,805,834 施設保守・管理委託料 659,450
123,245				33,755	複写機借上料 7,776 放送受信料 14,545 自動体外式除細動器賃借料 32,940 大会開催時借地料 5,200 敷マット・モップ賃借料 62,784
399,600				7,400	公民館等改修工事費 399,600
129,316				684	一般備品購入費 49,470 図書購入費 79,846
7,946,097				73,903	
2,500				15,500	普通旅費 2,500
19,007				7,993	消耗品費 7,007 食糧費 12,000
7,924,590				50,410	高齢者就業機会確保事業費補助金 7,924,590
188,056,562		1,300,000		12,716,438	
182,225,712		1,300,000		12,451,288	
31,198,383				2,655,617	
4,259,000				994,000	農業委員会委員報酬 3,181,000 農地利用最適化推進委員報酬 1,078,000
11,844,007				132,993	職員 11,844,007
6,181,953				637,047	住居手当 324,000 通勤手当 70,000 時間外勤務手当 292,047 管理職手当 747,600 期末手当 2,796,057

(単位：円)

款	項	目	予 算 現 額					節			
			当初予算額	補正予算額	継続費及び繰越事業費繰越額	予備費支出及び流用増減	計	区分	金額		
								4 共済費	3,655,000		
								7 賃金	392,000		
								8 報償費	2,040,000		
								9 旅費	1,381,000		
								10 交際費	27,000		
								11 需用費	803,000		
								13 委託料	768,000		
								14 使用料及び賃借料	418,000		
								19 負担金、補助及び交付金	321,000		
		2 農業総務費	66,275,000	3,215,000			69,490,000				
								2 給料	34,355,000		
								3 職員手当等	23,227,000		
								4 共済費	10,868,000		
								8 報償費	628,000		
								9 旅費	44,000		

支出済額	翌年度繰越額			不用額	備 考
	継続費 通次繰越	繰越 明許費	事故 繰越し		
					勤勉手当 1,952,249
3,624,591				30,409	共済組合負担金 3,624,591
353,100				38,900	農家実態調査集計賃金 342,900 農家実態調査集計賃金(通勤手当) 10,200
1,544,975				495,025	講師謝礼 12,000 農地利用状況調査謝礼 1,532,975
1,224,450				156,550	普通旅費 103,070 費用弁償 1,121,380
12,960				14,040	会長交際費 12,960
736,957				66,043	消耗品費 355,567 食糧費 82,000 印刷製本費 299,390
762,400				5,600	農家台帳・農業地図システム保守委託料 762,400
333,890				84,110	自動車借上料 167,480 電算機器借上料 163,520 有料道路等使用料 2,890
320,100				900	長崎県農業会議負担金 181,100 長与町農作業労働災害対策協議会運営補助金 130,000 ながさき農業委員会女性ネットワーク会費 9,000
65,815,866				3,674,134	
34,304,920				50,080	職員 34,304,920
20,302,443				2,924,557	扶養手当 1,254,000 住居手当 648,000 通勤手当 283,440 時間外勤務手当 2,804,490 管理職手当 747,600 期末手当 8,036,404 勤勉手当 5,633,509 児童手当 895,000
10,268,049				599,951	共済組合負担金 9,729,779 社会保険料 538,270
623,150				4,850	実行組合長報償費 555,150 溜池管理謝礼 68,000
41,120				2,880	普通旅費 41,120

(単位：円)

款	項	目	予 算 現 額					節						
			当初予算額	補正予算額	継続費及び繰越事業費繰越額	予備費支出及び流用増減	計	区分	金額					
		3 農業振興費	80,090,000	495,000	2,100,000		82,685,000							
								11 需用費	296,000					
								12 役務費	18,000					
								14 使用料及び賃借料	54,000					
								1 報酬	366,000					
								7 賃金	956,000					
								9 旅費	401,000					
								11 需用費	367,000					
								12 役務費	11,000					
								13 委託料	7,024,000					
								14 使用料及び賃借料	607,000					
								15 工事請負費	5,114,000					
								16 原材料費	361,000					
								19 負担金、補助及び交付金	67,378,000					

支出済額	翌年度繰越額			不用額	備 考
	継続費 通次繰越	繰越 明許費	事故 繰越し		
223,719				72,281	消耗品費 172,263 食糧費 21,000 印刷製本費 30,456
17,135				865	火災保険料 7,235 筆耕料 9,900
35,330				18,670	有料道路等使用料 35,330
76,778,228		1,300,000		4,606,772	
112,800				253,200	農業振興協議会委員報酬 42,400 長与町経営・生産対策推進会議委員報酬 70,400
751,400				204,600	パート賃金 695,400 水田作付状況現地確認調査賃金 56,000
351,510				49,490	普通旅費 335,510 費用弁償 16,000
292,644				74,356	消耗品費 196,934 燃料費 2,866 食糧費 81,090 水道使用料 11,754
9,100				1,900	印紙代 5,200 診断書作成手数料 3,900
5,372,420		1,300,000		351,580	有害鳥獣捕獲業務委託料 1,362,000 農道等管理委託料 1,612,420 農村地域防災減災事業設計業務委託 1,452,000 人・農地プラン地図作成業務委託 946,000
563,104				43,896	工事用機械借上料 53,050 圃場整備タンク用地借上料 17,664 ふれあい農園借地料 492,390
5,113,950				50	農道等補修工事費 5,113,950
313,628				47,372	農道等補修原材料代 313,628
63,797,672				3,580,328	各種講習会等負担金 13,000 県央地域農業農村整備事業推進協議会負担金 30,000 土地改良事業特別負担金 17,000 農道台帳管理負担金 40,000 長崎・西彼地域有害鳥獣対策協議会負担金 4,353 多面的機能支払交付金（農地維持、資源向上 共同

(単位：円)

款	項	目	予 算 現 額							
			当初予算額	補正予算額	継続費及び繰越事業費繰越額	予備費支出及び流用増減	計	節		
								区分	金額	
								24 投資及び出資金		100,000
		4 畜産業費	86,000				86,000			
								9 旅費		23,000
								11 需用費		9,000
								19 負担金、補助及び交付金		54,000
		5 農地費	1,335,000				1,335,000			
								9 旅費		8,000
								11 需用費		118,000

6 款 農林水産業費 1 項 農業費 3 目 農業振興費

134

支出済額	翌年度繰越額			不用額	備 考
	継続費 通次繰越	繰越 明許費	事故 繰越し		
) 503,168 果樹技術者協議会負担金 8,000 果樹集団産地市町村協議会負担金 28,000 長崎西彼地域農業振興協議会負担金 40,000 長与木場地区施設管理補助金 1,573,000 長与岡北地区施設管理補助金 809,000 長与木場土地改良区農林漁業資金元利償還補助金 18,016,727 長与岡北土地改良区農林漁業資金元利償還補助金 14,431,687 経営所得安定対策等推進事業費補助金 558,000 農道事業等補助金 225,000 ブランド商品生産対策事業補助金 878,990 畑作物拡大事業補助金 561,000 優良品種更新事業補助金 1,363,000 落葉果樹等苗木購入補助金 397,000 長与町有害鳥獣被害防止対策事業補助金 1,559,200 ながさき鳥獣被害防止総合対策事業費補助金 790,630 地域営農推進事業補助金 1,058,316 長与町認定農業者会活動補助金 300,000 長与町農業後継者協議会活動補助金 225,000 青年就農給付金（経営開始型） 1,500,000 中山間地域等直接支払交付金 12,428,882 長崎県グリーンツーリズム推進協議会会費 50,000 長崎県農村振興技術連盟会費 5,000 岡地区基本設計負担金 4,083,013 農村地域防災減災事業負担金 2,246,706 強い農業づくり・担い手づくり総合支援交付金 54,000
100,000					長崎県園芸振興基金協会寄託金 100,000
70,805				15,195	
12,570				10,430	普通旅費 12,570
4,235				4,765	消耗品費 4,235
54,000					長崎県畜産協会負担金 54,000
506,793				828,207	
				8,000	
89,333				28,667	消耗品費 89,333

135

(単位：円)

款	項	目	予 算 現 額					節	
			当初予算額	補正予算額	継続費及び繰越事業費繰越額	予備費支出及び流用増減	計	区分	金額
								13 委託料	1,150,000
								14 使用料及び賃借料	59,000
		6 多目的研修集会施設管理費	11,335,000	△2,808,000			8,527,000		
								7 賃金	1,547,000
								8 報償費	786,000
								11 需用費	1,808,000
								12 役務費	324,000
								13 委託料	3,484,000
								14 使用料及び賃借料	91,000
								15 工事請負費	407,000
								18 備品購入費	80,000
	2 林業費		1,439,000	2,038,000			3,477,000		
		1 林業総務費	1,439,000	2,038,000			3,477,000		
								9 旅費	106,000
								11 需用費	5,000

支出済額	翌年度繰越額			不用額	備 考
	継続費 通次繰越	繰越 明許費	事故 繰越し		
358,600				791,400	地籍情報化委託料 358,600
58,860				140	地籍情報管理システムリース料 58,860
7,855,637				671,363	
1,466,600				80,400	パート賃金 1,414,400 パート賃金(通勤手当) 52,200
716,000				70,000	講師謝礼 716,000
1,424,616				383,384	消耗品費 130,477 食糧費 14,400 印刷製本費 30,170 水道使用料 23,724 下水道使用料 18,213 電気使用料 1,007,819 修繕料 141,280 ガス使用料 18,075 コピー料 40,458
259,645				64,355	郵便料 7,650 電話料 81,955 火災保険料 28,920 クリーニング料 9,900 総合保険料 86,000 ピアノ調律手数料 8,000 インターネット接続料 19,620 運搬料 17,600
3,448,461				35,539	施設警備委託料 313,920 施設業務管理委託料 2,805,361 施設保守・管理委託料 329,180
62,533				28,467	複写機借上料 7,776 放送受信料 21,817 自動体外式除細動器賃借料 32,940
399,600				7,400	公民館等改修工事費 399,600
78,182				1,818	図書購入費 78,182
3,353,030				123,970	
3,353,030				123,970	
49,530				56,470	普通旅費 49,530
3,500				1,500	消耗品費 3,500

(単位：円)

款	項	目	予 算 現 額					節			
			当初予算額	補正予算額	継続費及び繰越事業費繰越額	予備費支出及び流用増減	計	区分	金額		
								19 負担金、補助及び交付金	1,226,000		
								21 貸付金	259,000		
								25 積立金	1,881,000		
	3 水産業費		2,916,000	△297,000			2,619,000				
		1 水産振興費	2,916,000	△297,000			2,619,000				
								9 旅費	45,000		
								11 需用費	24,000		
								19 負担金、補助及び交付金	2,550,000		
7 商工費			95,921,000	△6,644,000			89,277,000				
	1 商工費		95,921,000	△6,644,000			89,277,000				
		1 商工振興費	88,720,000	△6,644,000			82,076,000				
								9 旅費	221,000		
								11 需用費	300,000		
								13 委託料	800,000		
								14 使用料及び賃借料	10,000		
								19 負担金、補助	30,745,000		

支出済額	翌年度繰越額			不用額	備 考
	継続費 通次繰越	繰越 明許費	事故 繰越し		
1,174,000				52,000	長崎県治山林道協会負担金 469,000 長崎県造林協会会費 10,000 ながさき森林づくり担い手対策事業補助金 238,000 長崎県緑化推進協会負担金 50,000 緑の少年団運営補助金 150,000 高性能林業機械導入負担金 48,000 ふるさとの森林づくり事業補助金 209,000
246,000				13,000	林業開発促進資金貸付金 246,000
1,880,000				1,000	森林環境譲与税基金積立金 1,880,000
2,477,820				141,180	
2,477,820				141,180	
44,320				680	普通旅費 44,320
10,357				13,643	消耗品費 10,357
2,423,143				126,857	大村湾栽培漁業推進協議会負担金 50,000 大村湾栽培漁業推進協議会会費 50,000 大村湾漁場監視体制整備強化対策事業負担金 95,000 水産多面的機能発揮対策負担金 1,856,533 海フェスタ大村湾体験事業負担金 200,000 カキ養殖振興(体験)対策事業補助金 171,610
84,972,726				4,304,274	
84,972,726				4,304,274	
77,808,223				4,267,777	
195,990				25,010	普通旅費 26,240 研修旅費 100,460 費用弁償 69,290
186,381				113,619	消耗品費 97,069 食糧費 50,000 印刷製本費 39,312
799,920				80	商店街活性化委託料 799,920
				10,000	
26,625,932				4,119,068	信用保証料補給補助金 195,378 商工まつり補助金 300,000

(単位：円)

款	項	目	予 算 現 額						節		
			当初予算額	補正予算額	継続費及び繰越事業費繰越額	予備費支出及び流用増減	計	区分	金額		
								及び交付金			
								21 貸付金	50,000,000		
		2 観光費	7,201,000				7,201,000				
								9 旅費	26,000		
								11 需用費	190,000		
								19 負担金、補助及び交付金	6,985,000		
8 土木費			1,506,164,000	16,803,000	318,474,000		1,841,441,000				
	1 土木管理費		79,520,000	6,905,000			86,425,000				
		1 土木総務費	76,020,000	6,905,000			82,925,000				
								2 給料	37,126,000		
								3 職員手当等	22,681,000		
								4 共済費	11,976,000		
								7 賃金	1,182,000		
								9 旅費	123,000		

7 款 商工費 1 項 商工費 1 目 商工振興費

140

支出済額	翌年度繰越額			不用額	備考
	継続費 通次繰越	繰越 明許費	事故 繰越し		
					小規模企業振興資金利子補給補助金 180,554 商工会商品券発行事業補助金 100,000 小規模事業所健康診断支援事業補助金 200,000 商工会組織支援事業補助金 3,000,000 ものづくり人材育成事業補助金 100,000 まちゼミ in 西そのぎ事業補助金 200,000 店舗リフォーム助成金 300,000 長与町中央商店街等対策事業補助金 830,000 創業塾開催事業補助金 200,000 長与町工場等設置奨励金 21,020,000
50,000,000					小規模企業振興資金預託金 30,000,000 小規模企業創業支援資金預託金 20,000,000
7,164,503				36,497	
15,920				10,080	普通旅費 15,920
174,083				15,917	消耗品費 174,083
6,974,500				10,500	長与川まつり補助金 6,770,000 長崎県観光連盟負担金 76,000 長崎貿易協会上海事務所運営負担金 30,500 大村線沿線観光活性化事業負担金 98,000
1,431,408,822		328,676,000		81,356,178	
81,829,752				4,595,248	
79,788,692				3,136,308	
36,962,520				163,480	職員 36,962,520
21,814,507				866,493	扶養手当 936,000 住居手当 1,058,000 通勤手当 469,770 特殊勤務手当 5,000 時間外勤務手当 2,408,706 管理職手当 1,676,400 期末手当 8,745,428 勤勉手当 6,215,203 児童手当 300,000
11,545,981				430,019	共済組合負担金 11,167,732 社会保険料 378,249
1,072,800				109,200	パート賃金 1,022,400 パート賃金(通勤手当) 50,400
110,860				12,140	普通旅費 110,860

141

(単位：円)

款	項	目	予 算					現 額		
			当初予算額	補正予算額	継続費及び繰越事業費繰越額	予備費支出及び流用増減	計	節		
								区 分	金 額	
								11 需用費	505,000	
								13 委託料	3,249,000	
								14 使用料及び賃借料	1,459,000	
								19 負担金、補助及び交付金	4,624,000	
		2 急傾斜地管理費	3,500,000				3,500,000			
								13 委託料	1,500,000	
								15 工事請負費	2,000,000	
	2 道路橋りょう費		168,893,000	17,423,000	30,210,000		216,526,000			
		1 道路橋りょう総務費	1,406,000				1,406,000			
								9 旅費	15,000	
								11 需用費	172,000	
								13 委託料	303,000	
								14 使用料及び賃借料	743,000	
								19 負担金、補助及び交付金	173,000	
		2 道路維持費	150,842,000	14,357,000	22,000,000		187,199,000			
								11 需用費	1,249,000	

支出済額	翌年度繰越額			不用額	備 考
	継続費 通次繰越	繰越 明許費	事故 繰越し		
488,740				16,260	消耗品費 487,375 食糧費 1,365
1,934,496				1,314,504	測量登記委託料 231,176 道路台帳作成整備委託料 561,000 天満宮地下道電気設備保守点検委託料 174,400 長与駅エレベーター保守点検委託料 967,920
1,353,288				105,712	自動車借上料 9,940 有料道路等使用料 5,160 防犯設備借上料 712,860 道路台帳管理システム賃借料 625,328
4,505,500				118,500	長崎県道路協会負担金 9,000 国道改良促進期成会負担金 34,000 日本道路協会負担金 30,000 九州国道協会会費 30,000 西彼杵道路・長崎南北幹線道路建設促進期成会会費 15,000 県事業地元負担金 4,387,500
2,041,060				1,458,940	
949,500				550,500	法面維持委託料 949,500
1,091,560				908,440	急傾斜地維持補修工事費 1,091,560
136,435,017		54,450,000		25,640,983	
1,334,083				71,917	
9,830				5,170	普通旅費 9,830
129,917				42,083	消耗品費 129,917
283,836				19,164	土木積算システム保守点検委託料 283,836
742,608				392	電算機器借上料 742,608
167,892				5,108	土木積算システム連絡協議会負担金 125,892 長崎県建設技術協会会費 42,000
114,741,988		50,580,000		21,877,012	
716,553				532,447	消耗品費 189,450 水道使用料 23,508 電気使用料 6,832

(単位：円)

款	項	目	予 算 現 額					節			
			当初予算額	補正予算額	継続費及び繰越事業費繰越額	予備費支出及び流用増減	計	区分	金額		
								13 委託料	99,008,000		
								14 使用料及び賃借料	160,000		
								15 工事請負費	84,000,000		
								16 原材料費	1,425,000		
								22 補償、補填及び賠償金	1,357,000		
		3 道路新設改良費	6,811,000				6,811,000				
								9 旅費	25,000		
								11 需用費	106,000		
								12 役務費	380,000		
								15 工事請負費	6,000,000		
								16 原材料費	300,000		
		4 橋りょう維持費	9,834,000	3,066,000	8,210,000		21,110,000				
								13 委託料	12,900,000		
								15 工事請負費	8,210,000		
	3 河川費		30,224,000	△4,000,000	65,500,000		91,724,000				
		1 河川総務費	30,224,000	△4,000,000			26,224,000				
								9 旅費	10,000		
								11 需用費	70,000		
								12 役務費	2,000		
								13 委託料	1,746,000		

支出済額	翌年度繰越額			不用額	備考
	継続費 通次繰越	繰越 明許費	事故 繰越し		
					修繕料 496,763
43,288,121		49,280,000		6,439,879	町道管理委託料 17,188,489 町道維持補修委託料 6,736,752 測量設計委託料 4,420,000 町道舗装業務委託料 14,942,880
61,666				98,334	工事用機械借上料 61,666
68,148,860		1,300,000		14,551,140	町道等維持補修工事費 68,148,860
1,170,643				254,357	町道維持補修工事材料代 1,170,643
1,356,145				855	町道等維持工事に伴う補償費 1,356,145
3,210,900				3,600,100	
				25,000	
				106,000	
				380,000	
3,210,900				2,789,100	町道改良舗装工事費 3,210,900
				300,000	
17,148,046		3,870,000		91,954	
8,980,686		3,870,000		49,314	橋梁長寿命化調査設計委託料 8,980,686
8,167,360				42,640	橋りょう維持補修工事費 8,167,360
52,590,640				39,133,360	
8,475,020				17,748,980	
1,250				8,750	普通旅費 1,250
45,595				24,405	消耗品費 22,087 水道使用料 23,508
				2,000	
1,482,900				263,100	排水ポンプ保守委託料 110,400 河川管理委託料 1,372,500

(単位：円)

款	項	目	予 算 現 額						節		
			当初予算額	補正予算額	継続費及び繰越事業費繰越額	予備費支出及び流用増減	計	区分	金額		
								14 使用料及び賃借料	91,000		
								15 工事請負費	4,000,000		
								16 原材料費	271,000		
								19 負担金、補助及び交付金	20,034,000		
		2 がけ崩れ対策費			65,500,000		65,500,000				
								13 委託料	18,000,000		
								15 工事請負費	47,500,000		
	4 港湾費		2,801,000	△1,500,000			1,301,000				
		1 港湾整備費	2,801,000	△1,500,000			1,301,000				
								9 旅費	9,000		
								11 需用費	128,000		
								12 役務費	10,000		
								13 委託料	800,000		
								19 負担金、補助及び交付金	354,000		
	5 都市計画費		1,175,715,000	1,395,000	222,764,000		1,399,874,000				
		1 都市計画総務費	89,165,000	△15,688,000			73,477,000				
								1 報酬	85,000		
								2 給料	33,773,000		
								3 職員手当等	20,409,000		

支出済額	翌年度繰越額			不用額	備考
	継続費 通次繰越	繰越 明許費	事故 繰越し		
				91,000	
1,833,835				2,166,165	河川補修工事費 1,833,835
				271,000	
5,111,440				14,922,560	全国海岸協会負担金 30,000 ダム・発電関係市町村全国協議会負担金 4,000 県事業地元負担金 5,077,440
44,115,620				21,384,380	
15,081,120				2,918,880	測量設計委託料 15,081,120
29,034,500				18,465,500	がけ崩れ対策工事費 29,034,500
937,989				363,011	
937,989				363,011	
				9,000	
77,798				50,202	消耗品費 20,499 修繕料 57,299
				10,000	
638,741				161,259	長与港湾施設管理業務等委託料 638,741
221,450				132,550	長与港改修事業地元負担金 219,450 長崎県港湾協会負担金 2,000
1,116,262,178		274,226,000		9,385,822	
67,456,491		5,000,000		1,020,509	
56,400				28,600	都市計画審議会委員報酬 56,400
33,723,000				50,000	職員 33,723,000
19,616,634				792,366	扶養手当 1,116,000 住居手当 1,242,000 通勤手当 408,800 特殊勤務手当 66,500 時間外勤務手当 1,339,964 管理職手当 747,600 期末手当 7,920,820 勤勉手当 5,614,950

(単位：円)

款	項	目	予 算 現 額					節			
			当初予算額	補正予算額	継続費及び繰越事業費繰越額	予備費支出及び流用増減	計	区分	金額		
								4 共済費	10,376,000		
								7 賃金	594,000		
								9 旅費	90,000		
								11 需用費	203,000		
								13 委託料	5,000,000		
								14 使用料及び賃借料	26,000		
								19 負担金、補助及び交付金	2,921,000		
		2 土地区画整理費	512,796,000	46,157,000	119,480,000		678,433,000				
								17 公有財産購入費	62,334,000		
								19 負担金、補助及び交付金	94,000		
								28 繰出金	616,005,000		
		3 公共下水道費	116,000,000				116,000,000				
								19 負担金、補助及び交付金	116,000,000		
		4 街路事業費	270,258,000	△29,074,000	103,284,000		344,468,000				
								9 旅費	351,000		
								11 需用費	93,000		
								12 役務費	46,000		
								13 委託料	15,103,000		
								15 工事請	41,404,000		

支出済額	翌年度繰越額			不用額	備 考
	継続費 通次繰越	繰越 明許費	事故 繰越し		
					児童手当 1,160,000
10,346,003				29,997	共済組合負担金 10,346,003
522,200				71,800	パート賃金 522,200
71,980				18,020	普通旅費 63,980 費用弁償 8,000
198,304				4,696	消耗品費 178,304 食糧費 20,000
		5,000,000			
15,970				10,030	有料道路等使用料 15,970
2,906,000				15,000	長崎県都市計画協議会負担金 15,000 都市計画協会負担金 76,000 都市計画基礎調査負担金 2,815,000
577,635,879		98,122,000		2,675,121	
62,333,438				562	用地購入費 62,333,438
94,000					街づくり区画整理協会負担金 94,000
515,208,441		98,122,000		2,674,559	長与町土地区画整理事業特別会計繰出金 515,208,441
116,000,000					
116,000,000					長与町下水道事業会計補助金 116,000,000
236,070,023		107,571,000		826,977	
103,520				247,480	普通旅費 103,520
				93,000	
37,000				9,000	印紙代 37,000
9,299,680		5,803,000		320	測量設計委託料 9,299,680
29,443,160		11,960,000		840	街路整備工事費 29,443,160

(単位：円)

款	項	目	予 算 現 額						節		
			当初予算額	補正予算額	継続費及び繰越事業費繰越額	予備費支出及び流用増減	計	区分	金額		
								16 原材料費	760,000		
								18 備品購入費	210,000		
								19 負担金、補助及び交付金	68,000		
	6 住宅費		49,011,000	△3,420,000			45,591,000				
		1 公営住宅管理費	43,559,000				43,559,000				
								9 旅費	39,000		
								11 需用費	10,631,000		
								12 役務費	354,000		
								13 委託料	7,351,000		
								14 使用料及び賃借料	121,000		
								15 工事請負費	25,030,000		
								19 負担金、補助及び交付金	33,000		
		2 安全・安心住まいづくり支援事業費	2,252,000	△2,220,000			32,000				
								13 委託料	32,000		
		3 建築費	3,200,000	△1,200,000			2,000,000				

支出済額	翌年度繰越額			不用額	備 考
	継続費 通次繰越	繰越 明許費	事故 繰越し		
504,843				255,157	施設整備補修材料費 504,843
187,548				22,452	一般備品購入費 187,548
58,000				10,000	日本公園緑地協会会費 25,000 長崎県公園緑地協会会費 8,000 全国都市公園整備促進協議会会費 25,000
43,353,246				2,237,754	
41,521,846				2,037,154	
17,500				21,500	普通旅費 17,500
10,598,173				32,827	消耗品費 167,969 印刷製本費 57,750 水道使用料 270,342 下水道使用料 37,618 電気使用料 650,609 修繕料 9,413,885
348,063				5,937	火災保険料 270,129 口座振替手数料 26,839 コンビニ収納手数料 51,095
6,668,510				682,490	町営住宅管理委託料 184,180 町営住宅植栽剪定委託料 1,188,370 污水管清掃委託料 741,960 公営住宅長寿命化計画策定委託料 3,168,000 町営住宅調査設計委託料 1,386,000
118,800				2,200	営繕単価データ利用料 118,800
23,757,800				1,272,200	町営住宅補修工事費 23,757,800
13,000				20,000	日本住宅協会会費 13,000
31,400				600	
31,400				600	耐震診断委託料 31,400
1,800,000				200,000	

(単位：円)

款	項	目	予 算 現 額						節		
			当初予算額	補正予算額	継続費及び繰越事業費繰越額	予備費支出及び流用増減	計	区分	金額		
								19 負担金、補助及び交付金	2,000,000		
9	消防費		374,037,000	3,411,000		443,000	377,891,000				
	1	消防費	374,037,000	3,411,000		443,000	377,891,000				
		1 非常備消防費	354,385,000	3,357,000			357,742,000				
								1 報酬	10,867,000		
								8 報償費	885,000		
								9 旅費	4,309,000		
								11 需用費	10,538,000		
								12 役務費	1,458,000		
								14 使用料及び賃借料	232,000		
								18 備品購入費	1,232,000		
								19 負担金、補助及び交付金	328,082,000		

支出済額	翌年度繰越額			不用額	備 考
	継続費 通次繰越	繰越 明許費	事故 繰越し		
1,800,000				200,000	住宅性能向上リフォーム支援補助金 1,000,000 子育て応援宣言住宅支援補助金 800,000
372,799,612				5,091,388	
372,799,612				5,091,388	
354,267,648				3,474,352	
10,697,417				169,583	消防団員報酬 10,697,417
795,000				90,000	退職者及び消防協力者記念品代 270,000 本部団員報償費 525,000
4,032,710				276,290	普通旅費 213,900 費用弁償 3,818,810
7,970,563				2,567,437	消耗品費 5,253,365 燃料費 201,916 食糧費 755,899 印刷製本費 41,800 水道使用料 105,786 下水道使用料 114,547 電気使用料 1,227,235 修繕料 250,839 医薬材料費 19,176
1,450,252				7,748	クリーニング料 17,243 自動車損害賠償責任保険料及び登録・車検手数料 273,264 自動車損害共済金 148,880 格納庫火災保険料 140,865 消防団員福祉共済掛金 870,000
104,330				127,670	自動車借上料 52,000 有料道路等使用料 16,280 駐車場使用料 9,650 用具等借上料 26,400
1,121,220				110,780	一般備品購入費 1,121,220
327,957,556				124,444	長崎県消防協会負担金 207,000 公務災害補償基金負担金 1,263,646 退職報償負担金 5,655,000 賞じゅつ金負担金 43,500 広域消防事業負担金 311,980,234 分団運営補助金 651,000 西彼杵分会分担金 185,469 浜田出張所経費分担金 7,484,355

(単位：円)

款	項	目	予 算 現 額					節												
			当初予算額	補正予算額	継続費及び繰越事業費繰越額	予備費支出及び流用増減	計	区分	金額											
		2 消防施設費	10,969,000					10,969,000												
									27 公課費		139,000									
									11 需用費		2,015,000									
									12 役務費		423,000									
									13 委託料		3,372,000									
									14 使用料及び賃借料		363,000									
									15 工事請負費		1,265,000									
									16 原材料費		30,000									
									18 備品購入費		1,084,000									
									19 負担金、補助及び交付金		2,417,000									
		3 水防費	2,912,000	647,000		443,000	4,002,000													
									3 職員手当等		2,810,000									
									11 需用費		122,000									
									12 役務費		930,000									
									16 原材料費		140,000									
		4 防災対策費	5,771,000	△593,000			5,178,000													
									11 需用費		646,000									

9 款 消防費 1 項 消防費 1 目 非常備消防費

156

支出済額	翌年度繰越額			不用額	備考
	継続費 通次繰越	繰越 明許費	事故 繰越し		
					研修等負担金 38,352 長崎県防災ヘリコプター運航連絡協議会負担金 411,000 長崎県消防団長会会費 10,000 消防団員運転免許教習助成金 28,000
138,600				400	自動車重量税 138,600
10,767,889				201,111	
2,014,236				764	修繕料 2,014,236
421,527				1,473	電話料 212,521 火災保険料 74,282 インターネット接続料 134,724
3,324,000				48,000	防災行政無線保守点検委託料 3,300,000 樹木伐採業務委託料 24,000
362,236				764	防災行政無線子局土地賃借料 13,000 IP無線機使用料 349,236
1,265,000					ホース乾燥柱新設工事費 1,265,000
3,996				26,004	消防施設整備材料代 3,996
1,010,394				73,606	消防備品購入費 1,010,394
2,366,500				50,500	電波利用料 56,500 長与町水道事業会計負担金 1,815,000 長崎県防災行政無線運営協議会負担金 450,000 長崎県ハザードマップ支援システム運営負担金 45,000
3,176,910				825,090	
2,167,214				642,786	時間外勤務手当 2,074,714 管理職員特別勤務手当 92,500
81,546				40,454	消耗品費 81,546
928,150				1,850	全国町村会災害対策費用保険料 928,150
				140,000	
4,587,165				590,835	
645,821				179	消耗品費 172,271 修繕料 473,550

157

(単位：円)

款	項	目	予 算 現 額					節	
			当初予算額	補正予算額	継続費及び繰越事業費繰越額	予備費支出及び流用増減	計	区分	金額
								12 役務費	326,000
								13 委託料	2,211,000
								18 備品購入費	54,000
								19 負担金、補助及び交付金	1,940,000
								25 積立金	1,000
10 教育費			1,207,338,000	189,003,000	568,767,000		1,965,108,000		
	1 教育総務費		150,831,000	57,011,000			207,842,000		
		1 教育委員会費	1,410,000				1,410,000		
							1 報酬	1,032,000	
							9 旅費	323,000	
							11 需用費	55,000	
		2 事務局費	149,420,000	6,986,000			156,406,000		
							1 報酬	15,719,000	
							2 給料	63,476,000	
							3 職員手当等	36,022,000	
							4 共済費	21,629,000	

支出済額	翌年度繰越額			不用額	備 考
	継続費 通次繰越	繰越 明許費	事故 繰越し		
325,644				356	火災保険料 283,644 防火防災訓練災害補償等共済掛金 42,000
1,650,000				561,000	自主防災消火器設置委託料 1,650,000
40,700				13,300	一般備品購入費 40,700
1,925,000				15,000	自主防災組織設置補助金 30,000 自主防災組織運営補助金 1,695,000 自主防災組織連絡協議会補助金 200,000
				1,000	
1,609,221,919		132,791,000		223,095,081	
204,206,541				3,635,459	
1,248,930				161,070	
1,032,000					教育委員会委員報酬 1,032,000
192,470				130,530	普通旅費 1,250 費用弁償 191,220
24,460				30,540	消耗品費 22,128 食糧費 2,332
152,932,348				3,473,652	
15,675,498				43,502	学校教育相談指導員報酬 4,800,000 就学支援委員会委員報酬 21,000 外国語指導助手報酬 10,840,098 いじめ問題対策連絡協議会委員報酬 14,400
63,217,984				258,016	特別職 7,812,000 職員 55,405,984
34,869,369				1,152,631	扶養手当 1,614,000 住居手当 936,000 通勤手当 468,160 時間外勤務手当 852,347 管理職手当 3,333,600 期末手当 13,589,954 勤勉手当 9,935,359 児童手当 1,000,000 特別職通勤手当 24,000 特別職期末手当 2,766,749 義務教育等教員特別手当 349,200
21,437,207				191,793	共済組合負担金 17,201,452

(単位：円)

款	項	目	予 算 現 額					節		
			当初予算額	補正予算額	継続費及び繰越事業費繰越額	予備費支出及び流用増減	計	区 分	金 額	
								7 賃金	768,000	
								8 報償費	1,635,000	
								9 旅費	1,127,000	
								10 交際費	400,000	
								11 需用費	2,099,000	
								12 役務費	304,000	
								13 委託料	253,000	
								14 使用料及び賃借料	218,000	
								18 備品購入費	821,000	
								19 負担金、補助及び交付金	11,935,000	

支出済額	翌年度繰越額			不用額	備 考
	継続費 通次繰越	繰越 明許費	事故 繰越し		
					特別職共済組合負担金 1,927,459 社会保険料 2,308,296
744,600				23,400	パート賃金 714,000 パート賃金(通勤手当) 30,600
1,420,040				214,960	講師謝礼 30,000 就学時健康診断医師謝礼 370,040 学校通学区域検討委員謝礼 80,000 適応指導教室指導員報償費 920,000 教育委員会事務事業点検評価時謝礼 20,000
695,630				431,370	普通旅費 438,130 費用弁償 257,500
141,013				258,987	教育長交際費 141,013
1,804,249				294,751	消耗品費 592,958 食糧費 89,831 印刷製本費 925,495 水道使用料 11,754 下水道使用料 12,664 電気使用料 19,777 ガス使用料 24,789 コピー料 126,981
292,679				11,321	電話料 73,949 インターネット接続料 218,730
228,252				24,748	環境測定委託料 203,040 ストレスチェック委託料 25,212
202,656				15,344	自動車借上料 12,040 複写機借上料 137,376 有料道路等使用料 31,290 住宅借上時敷金権利金 21,950
654,334				166,666	一般備品購入費 654,334
11,548,837				386,163	外国青年招致事業負担金 246,000 長崎県町村教育長会負担金 168,000 長崎県市町村教育委員会連絡協議会負担金 75,000 長崎県公立学校施設整備期成会負担金 5,000 小体連補助金 700,000 各種大会参加補助金 2,048,806 スポーツ振興センター共済負担金 3,183,475 ふるさと長与研究会補助金 250,000 教育研究会補助金 1,010,335 長崎県育英会事務費負担金 50,000 体験交流学習補助金 500,000

(単位：円)

款	項	目	予 算 現 額						
			当初予算額	補正予算額	継続費及び繰越事業費繰越額	予備費支出及び流用増減	計	節	
								区分	金額
		3 教育振興基金	1,000	50,025,000			50,026,000		
								25 積立金	50,026,000
	2 小学校費		254,318,000	117,344,000	395,063,000		766,725,000		
		1 小学校管理費	217,417,000	117,344,000	395,063,000		729,824,000		
								1 報酬	4,240,000
								7 賃金	17,690,000
								8 報償費	1,622,000
								11 需用費	75,783,000
								12 役務費	6,355,000

10 款 教育費 1 項 教育総務費 2 目 事務局費

162

支出済額	翌年度繰越額			不用額	備 考
	継続費 通次繰越	繰越 明許費	事故 繰越し		
					小中学校文化活動補助金 120,000 結核対策委員会負担金 9,300 中堅教諭等資質向上研修負担金 5,000 学校保健会負担金 138,120 長崎県中学校文化連盟負担金 110,300 教科書採択協議会負担金 50,000 西彼杵郡中学校体育連盟負担金 1,504,601 西彼杵郡教育研究会負担金 120,000 小中連携推進事業補助金 400,000 平和祈念事業補助金 700,000 西彼杵郡初任者研修会負担金 5,000 長崎県中体連参加費負担金 123,500 長崎県市町村教育委員研究大会負担金 26,400
50,025,263				737	
50,025,263				737	教育振興基金積立金 50,025,263
569,666,136		81,688,000		115,370,864	
535,360,601		81,688,000		112,775,399	
4,236,700				3,300	校医報酬 1,962,700 歯科医報酬 1,489,000 薬剤師報酬 785,000
16,180,620				1,509,380	児童・生徒補助支援員賃金 15,528,720 児童・生徒補助支援員賃金(通勤手当) 641,700 小学校プール機械操作員賃金 9,600 小学校プール機械操作員賃金(通勤手当) 600
1,545,855				76,145	卒業記念品代 855,855 学校評議員報償費 90,000 産業医報償費 600,000
71,879,986		188,000		3,715,014	消耗品費 11,576,302 燃料費 513,751 食糧費 120,989 印刷製本費 471,810 水道使用料 8,937,198 下水道使用料 7,887,154 電気使用料 12,687,513 修繕料 20,606,317 医薬材料費 990,506 ガス使用料 4,183,766 コピー料 873,857 給食用消耗品費 3,030,823
5,691,148				663,852	郵便料 321,658 電話料 1,811,614

163

(単位：円)

款	項	目	予 算 現 額						
			当初予算額	補正予算額	継続費及び繰越事業費繰越額	予備費支出及び流用増減	計	節	
								区分	金額
								13 委託料	68,554,000
								14 使用料及び賃借料	20,073,000
								15 工事請負費	501,600,000
								16 原材料費	942,000

10 款 教育費 2 項 小学校費 1 目 小学校管理費

164

支出済額	翌年度繰越額			不用額	備考
	継続費 通次繰越	繰越 明許費	事故 繰越し		
					火災保険料 1,289,313 クリーニング料 487,410 ピアノ調律手数料 166,100 計量器検査手数料 33,880 インターネット接続料 303,450 手数料 73,248 筆耕料 82,480 簡易専用水道及びプール水質検査手数料 221,400 土砂等処理手数料 377,240 聴力検査器検査手数料 196,790 ハウジングサービス利用料 326,565
50,283,218		11,500,000		6,770,782	E S C Oサービス委託料 197,333 産業廃棄物処理委託料 423,500 児童各種検診委託料 1,228,262 教職員各種検診委託料 1,190,406 学校施設警備保守委託料 1,797,192 学校施設保守・清掃委託料 3,817,930 プール浄化機保守委託料 253,800 冷凍庫保守点検委託料 116,640 雑排槽清掃委託料 418,560 学校図書校務補助員委託料 12,110,881 学校用地雑草刈払い委託料 997,560 学校用地雑木伐採委託料 335,280 設計監理委託料 11,653,400 学校敷地内樹木剪定委託料 192,240 給食施設衛生検査委託料 349,920 学校用務委託料 12,717,248 点検業務等委託料 377,956 機器・器具保守点検委託料 243,000 電算機器保守委託料 214,500 ネットワーク構築委託料 1,647,610
19,733,395				339,605	自動車借上料 10,280 複写機借上料 278,640 電算機器借上料 17,956,974 放送受信料 123,629 自動体外式除細動器賃借料 225,504 ソフトウェア使用料 996,048 印刷機借上料 91,560 仮設トイレ借上料 50,760
334,408,306		70,000,000		97,191,694	屋内運動場整備工事費 2,234,142 屋外附帯施設整備工事費 3,132,540 校舎整備工事費 41,109,586 電気設備取替工事費 35,208 空調設備設置工事費 287,896,830
619,964				322,036	施設整備補修材料費 619,964

165

(単位：円)

款	項	目	予 算 現 額						節		
			当初予算額	補正予算額	継続費及び繰越事業費繰越額	予備費支出及び流用増減	計	区分	金額		
								18 備品購入費	32,489,000		
								19 負担金、補助及び交付金	476,000		
		2 小学校教育振興費	36,901,000				36,901,000				
								8 報償費	3,906,000		
								11 需用費	7,727,000		
								12 役務費	120,000		
								18 備品購入費	5,521,000		
								20 扶助費	19,627,000		
	3 中学校費		194,881,000	32,723,000	173,704,000		401,308,000				
		1 中学校管理費	157,361,000	32,217,000	173,704,000		363,282,000				
								1 報酬	2,055,000		
								7 賃金	4,890,000		
								8 報償費	846,000		
								11 需用費	35,558,000		

支出済額	翌年度繰越額			不用額	備 考
	継続費 通次繰越	繰越 明許費	事故 繰越し		
30,422,709				2,066,291	一般備品購入費 28,626,203 保健室用備品購入費 298,274 給食用備品購入費 1,498,232
358,700				117,300	西彼杵郡校長会負担金 100,000 西彼杵郡教頭会負担金 90,000 長崎県学校保健会養護教諭部会負担金 12,000 長崎県学校保健会小中学校保健主事部会負担金 2,500 西彼杵郡学校給食研究会負担金 20,000 長崎県特別支援学級設置校長会負担金 5,000 遠距離通学費補助金 129,200
34,305,535				2,595,465	
3,771,000				135,000	講師謝礼 259,000 子どもと親の相談員報償費 3,512,000
7,327,636				399,364	消耗品費 62,992 印刷製本費 1,512,500 学級用消耗品費 5,461,131 クラブ活動消耗品費 152,148 教師用教科書及び指導書 138,865
102,180				17,820	電話料 102,180
5,446,012				74,988	図書購入費 3,064,807 教材備品購入費 2,381,205
17,658,707				1,968,293	要保護、準要保護児童就学援助費 16,957,665 特別支援学級児童就学援助費 701,042
285,587,779		51,103,000		64,617,221	
254,815,948		51,103,000		57,363,052	
2,041,800				13,200	校医報酬 929,400 歯科医報酬 641,400 薬剤師報酬 471,000
4,632,860				257,140	児童・生徒補助支援員賃金 4,465,160 児童・生徒補助支援員賃金（通勤手当） 167,700
674,430				171,570	卒業記念品代 574,430 学校評議員報償費 100,000
32,123,778		103,000		3,331,222	消耗品費 6,548,421 燃料費 148,749 食糧費 92,925 印刷製本費 315,697

(単位：円)

款	項	目	予 算 現 額						
			当初予算額	補正予算額	継続費及び繰越事業費繰越額	予備費支出及び流用増減	計	節	
								区分	金額
								12 役務費	4,383,000
								13 委託料	35,280,000
								14 使用料及び賃借料	9,452,000
								15 工事請負費	223,560,000

支出済額	翌年度繰越額			不用額	備考
	継続費 通次繰越	繰越 明許費	事故 繰越し		
					水道使用料 1,959,725 下水道使用料 1,861,468 電気使用料 5,734,291 修繕料 14,341,931 医薬材料費 291,499 ガス使用料 149,614 コピー料 514,515 給食用消耗品費 164,943
3,670,548				712,452	郵便料 96,940 電話料 1,280,967 火災保険料 852,215 クリーニング料 222,818 ピアノ調律手数料 113,300 計量器検査手数料 14,960 インターネット接続料 184,428 手数料 27,240 筆耕料 83,160 簡易専用水道水質検査手数料 58,320 土砂等処理手数料 429,165 聴力検査器検査手数料 111,100 ハウジングサービス利用料 195,935
24,437,195		8,000,000		2,842,805	E S C Oサービス委託料 223,667 生徒各種検診委託料 845,878 教職員各種検診委託料 904,608 学校施設警備保守委託料 1,135,344 学校施設保守・清掃委託料 1,154,610 学校図書校務補助員委託料 6,036,638 学校用地雑草刈払い委託料 197,200 放流ポンプ室保守委託料 529,100 学校敷地内樹木剪定委託料 50,000 設計監理委託料 3,564,000 学校用務委託料 8,508,540 点検業務等委託料 203,560 電算機器保守委託料 128,700 ネットワーク構築委託料 955,350
9,189,739				262,261	自動車借上料 2,020 複写機借上料 174,960 電算機器借上料 7,513,434 放送受信料 65,451 自動体外式除細動器賃借料 108,084 ソフトウェア使用料 1,247,310 印刷機借上料 78,480
133,529,228		43,000,000		47,030,772	屋内運動場整備工事費 1,174,800 屋外附帯施設整備工事費 7,084,200 電気設備取替工事費 46,008 校舎整備工事費 3,400,220

(単位：円)

款	項	目	予 算 現 額						
			当初予算額	補正予算額	継続費及び繰越事業費繰越額	予備費支出及び流用増減	計	節	
								区分	金額
10 款	5 奨学金		45,000				45,000		
		1 奨学金	45,000				45,000		
								1 報酬	35,000
								9 旅費	9,000
								25 積立金	1,000
	6 社会教育費		301,336,000	8,776,000			310,112,000		
		1 社会教育総務費	113,239,000	17,301,000			130,540,000		
								1 報酬	3,593,000
								2 給料	58,559,000
								3 職員手当等	29,406,000
								4 共済費	18,600,000
						8 報償費	2,933,000		
					9 旅費	964,000			
					11 需用費	3,313,000			

10 款 教育費 5 項 奨学金 1 目 奨学金

172

支出済額	翌年度繰越額			不用額	備 考
	継続費 通次繰越	繰越 明許費	事故 繰越し		
36,092				8,908	
36,092				8,908	
28,000				7,000	奨学資金運営委員会委員報酬 28,000
8,000				1,000	費用弁償 8,000
92				908	奨学資金基金積立金 92
290,067,062				20,044,938	
119,333,373				11,206,627	
2,915,356				677,644	社会教育委員会委員報酬 169,600 社会教育推進指導員報酬 630,000 社会教育指導員報酬 2,086,956 21世紀ふれあい基金管理委員会委員報酬 28,800
58,114,640				444,360	職員 58,114,640
27,463,182				1,942,818	扶養手当 538,000 住居手当 1,242,000 通勤手当 537,862 時間外勤務手当 4,928,531 管理職手当 747,600 期末手当 11,458,876 勤勉手当 7,890,313 児童手当 120,000
16,091,011				2,508,989	共済組合負担金 12,409,802 社会保険料 3,681,209
2,146,084				786,916	講師謝礼 1,382,000 謝礼 27,300 作文コンクール賞品代 91,784 成人式記念品代 645,000
640,550				323,450	普通旅費 59,030 研修旅費 54,830 費用弁償 526,690
2,966,351				346,649	消耗品費 1,309,860 食糧費 18,081 印刷製本費 944,702 水道使用料 18,708 下水道使用料 15,746 電気使用料 251,983 修繕料 373,330 ガス使用料 33,941

173

款	項	目	予 算 現 額							
			当初予算額	補正予算額	継続費及び繰越事業費繰越額	予備費支出及び流用増減	計	節		
								区分	金額	
								12 役務費	326,000	
								13 委託料	4,160,000	
								14 使用料及び賃借料	143,000	
								16 原材料費	26,000	
								19 負担金、補助及び交付金	8,508,000	
								25 積立金	9,000	
		2 公民館費	35,438,000	△5,610,000			29,828,000			
								1 報酬	2,591,000	
								4 共済費	415,000	
								7 賃金	4,641,000	
								8 報償費	2,453,000	
								9 旅費	165,000	

支出済額	翌年度繰越額			不用額	備 考
	継続費 通次繰越	繰越 明許費	事故 繰越し		
309,719				16,281	電話料 51,182 火災保険料 90,787 クリーニング料 81,750 総合保険料 86,000
3,839,872				320,128	施設警備委託料 261,600 学社融合事業委託料 2,400,000 看板作成委託料 183,480 施設業務管理委託料 171,600 施設保守・管理委託料 329,180 駐車場整理委託料 36,092 社会教育啓発物作成委託料 457,920
78,355				64,645	放送受信料 14,545 有料道路等使用料 28,920 駐車場使用料 1,950 自動体外式除細動器賃借料 32,940
				26,000	
4,760,100				3,747,900	各種講習会等負担金 23,000 長崎県ライブラリー負担金 50,000 地域公民館等整備費補助金 1,876,000 長与町地域公民館連絡協議会補助金 441,000 長与町子ども会育成会連絡協議会補助金 747,000 長与町青少年育成連絡協議会補助金 900,000 ボーイスカウト育成補助金 63,000 PTA関係補助金 486,000 長崎県社会教育委員連絡協議会負担金 7,500 青少年研修補助金 138,600 長崎県公民館連絡協議会負担金 26,000 長崎県視聴覚教育連盟負担金 2,000
8,153				847	21世紀ふれあい基金積立金 8,153
28,470,498				1,357,502	
2,548,200				42,800	公民館運営審議会委員報酬 148,200 公民館長報酬 2,400,000
408,584				6,416	社会保険料 408,584
4,361,400				279,600	パート賃金 4,224,000 パート賃金(通勤手当) 137,400
2,334,000				119,000	講師謝礼 2,334,000
150,500				14,500	費用弁償 150,500

(単位：円)

款	項	目	予 算 現 額					節	
			当初予算額	補正予算額	継続費及び繰越事業費繰越額	予備費支出及び流用増減	計	区分	金額
								11 需用費	4,923,000
								12 役務費	1,263,000
								13 委託料	10,977,000
								14 使用料及び賃借料	321,000
								15 工事請負費	753,000
								16 原材料費	60,000
								18 備品購入費	1,262,000
								23 償還金、利子及び割引料	4,000
		3 図書館費	43,590,000				43,590,000		
								1 報酬	2,591,000
								4 共済費	441,000

支出済額	翌年度繰越額			不用額	備 考
	継続費 通次繰越	繰越 明許費	事故 繰越し		
4,425,662				497,338	消耗品費 631,006 燃料費 2,000 食糧費 58,247 印刷製本費 134,670 水道使用料 218,528 下水道使用料 110,326 電気使用料 2,282,052 修繕料 710,271 ガス使用料 97,022 コピー料 181,540
1,139,133				123,867	郵便料 173,340 電話料 261,174 火災保険料 265,979 クリーニング料 29,040 総合保険料 258,000 ピアノ調律手数料 34,000 インターネット接続料 58,860 運搬料 58,740
10,789,991				187,009	施設警備委託料 941,760 剪定委託料 117,330 草刈業務委託料 108,471 施設業務管理委託料 8,364,052 施設保守・管理委託料 1,258,378
251,211				69,789	複写機借上料 23,328 放送受信料 65,451 用具等借上料 15,400 自動体外式除細動器賃借料 98,820 敷マット・モップ賃借料 48,212
752,665				335	公民館等改修工事費 752,665
44,800				15,200	施設整備補修材料費 44,800
1,261,302				698	一般備品購入費 1,101,970 図書購入費 159,332
3,050				950	上長与地区公民館憩いの場（浴場）利用回数券返還金 3,050
42,319,500				1,270,500	
2,505,800				85,200	図書館協議会委員報酬 105,800 図書館長報酬 2,400,000
371,440				69,560	社会保険料 371,440

(単位：円)

款	項	目	予 算 現 額					節	
			当初予算額	補正予算額	継続費及び繰越事業費繰越額	予備費支出及び流用増減	計	区分	金額
								8 報償費	370,000
								9 旅費	57,000
								11 需用費	5,922,000
								12 役務費	1,117,000
								13 委託料	20,391,000
								14 使用料及び賃借料	5,052,000
								15 工事請負費	621,000
								18 備品購入費	6,972,000
								19 負担金、補助及び交付金	56,000
		4 文化振興費	21,683,000				21,683,000		
								1 報酬	235,000

支出済額	翌年度繰越額			不用額	備 考
	継続費 通次繰越	繰越 明許費	事故 繰越し		
367,987				2,013	講師謝礼 137,500 記念品代 177,487 図書館まつり賞品代 53,000
48,820				8,180	費用弁償 48,820
5,345,582				576,418	消耗品費 2,020,454 食糧費 3,672 印刷製本費 191,329 水道使用料 147,578 下水道使用料 36,303 電気使用料 2,086,886 修繕料 780,322 ガス使用料 19,354 コピー料 59,684
862,640				254,360	郵便料 290,930 電話料 127,758 火災保険料 89,665 自動車損害賠償責任保険料及び登録・車検手数料 28,853 総合保険料 86,000 インターネット接続料 193,584 自動車損害共済金 45,850
20,319,769				71,231	施設警備委託料 340,080 自動車文庫業務委託料 442,709 施設業務管理委託料 18,164,850 施設保守・管理委託料 1,152,130 建築物・建築設備定期報告委託料 220,000
4,935,520				116,480	複写機借上料 11,355 放送受信料 14,545 自動体外式除細動器賃借料 32,940 敷マット・モップ賃借料 68,712 図書館システムリース料 4,546,368 図書館書籍情報システム使用料 261,600
534,680				86,320	図書館補修工事費 534,680
6,971,262				738	一般備品購入費 71,280 図書購入費 6,899,982
56,000					長崎県図書館協議会負担金 6,000 日本図書館協会負担金 50,000
17,409,389				4,273,611	
149,000				86,000	文化財保護委員会委員報酬 49,800

(単位：円)

款	項	目	予 算 現 額							
			当初予算額	補正予算額	継続費及び繰越事業費繰越額	予備費支出及び流用増減	計	節		
								区分	金額	
								8 報償費	11,846,000	
								9 旅費	74,000	
								11 需用費	3,159,000	
								12 役務費	263,000	
								13 委託料	3,178,000	
								14 使用料及び賃借料	258,000	
								19 負担金、補助及び交付金	2,670,000	
		5 文化施設管理費	87,386,000	△2,915,000			84,471,000			
								1 報酬	212,000	
								8 報償費	39,000	
								9 旅費	45,000	
								11 需用費	9,608,000	

10 款 教育費 6 項 社会教育費 4 目 文化振興費

180

支出済額	翌年度繰越額			不用額	備 考
	継続費 通次繰越	繰越 明許費	事故 繰越し		
					文化振興審議会委員報酬 99,200
9,734,579				2,111,421	講師謝礼 60,000 自主事業謝礼 6,479,000 文化祭出演謝礼 33,000 教育文化表彰費 76,230 今昔写真集編纂委員報償費 320,000 郷土芸能大会出演謝礼 2,743,000 自主事業賞品代 23,349
38,620				35,380	普通旅費 15,620 費用弁償 23,000
2,861,686				297,314	消耗品費 127,363 食糧費 85,725 印刷製本費 2,636,844 水道使用料 11,754
179,260				83,740	印紙代 5,000 運搬料 174,260
1,958,384				1,219,616	看板作成委託料 165,460 郷土芸能大会運営委託料 1,054,600 雑草刈払い委託料 301,907 剪定委託料 174,362 駐車場整理委託料 210,735 映写業務委託料 51,320
257,860				140	自動車借上料 155,520 施設使用料 30,550 著作権使用料 71,790
2,230,000				440,000	長崎県美術展覧会補助金 70,000 長与町文化事業育成補助金 2,100,000 各種大会参加補助金 60,000
82,534,302				1,936,698	
133,800				78,200	長与町民文化ホール運営委員会委員報酬 133,800
39,000					講師謝礼 39,000
21,500				23,500	普通旅費 2,500 費用弁償 19,000
8,802,798				805,202	消耗品費 560,751 水道使用料 269,296 下水道使用料 145,331 電気使用料 5,479,643 修繕料 2,253,138

181

款	項	目	予 算 現 額							
			当初予算額	補正予算額	継続費及び繰越事業費繰越額	予備費支出及び流用増減	計	節		
								区分	金額	
								12 役務費	747,000	
								13 委託料	28,443,000	
								14 使用料及び賃借料	2,001,000	
								15 工事請負費	43,143,000	
								16 原材料費	48,000	
								18 備品購入費	113,000	
								19 負担金、補助及び交付金	58,000	
								23 償還金、利子及び割引料	14,000	
	7 保健体育費		279,091,000	△13,514,000			265,577,000			
		1 保健体育総務費	18,891,000	△300,000			18,591,000			
								1 報酬	1,612,000	
								8 報償費	3,320,000	

支出済額	翌年度繰越額			不用額	備 考
	継続費 通次繰越	繰越 明許費	事故 繰越し		
					ガス使用料 14,601 コピー料 80,038
700,060				46,940	郵便料 12,840 電話料 139,307 火災保険料 263,139 ピアノ調律手数料 216,800 インターネット接続料 36,624 災害補償保険料 16,230 運搬料 15,120
28,074,280				368,720	施設保守・管理委託料 6,638,382 施設警備委託料 457,800 陶芸の館管理業務委託料 2,593,404 舞台技術及び業務管理委託料 14,126,400 樹木剪定委託料 218,794 建築物・建築設備定期報告委託料 236,500 舞台吊物機構保守・点検委託料 981,000 舞台調光システム保守・点検委託料 981,000 舞台音響設備保守・点検委託料 545,000 設計監理委託料 1,296,000
1,953,728				47,272	複写機借上料 13,219 放送受信料 58,177 自動体外式除細動器賃借料 32,940 電話機借上料 3,888 空調機コントローラリース料 1,845,504
42,616,622				526,378	町民文化ホール改修工事費 42,616,622
17,411				30,589	材料代 17,411
103,523				9,477	一般備品購入費 103,523
57,800				200	長与町民文化ホール各種負担金 28,000 電波利用料 1,800 陶芸の館各種負担金 28,000
13,780				220	長与町民文化ホール施設使用料還付金 13,780
246,916,570				18,660,430	
15,626,111				2,964,889	
1,520,600				91,400	スポーツ振興審議会委員報酬 190,600 スポーツ推進委員報酬 1,330,000
2,633,695				686,305	スポーツ教室講師謝礼 1,432,500

(単位：円)

款	項	目	予 算 現 額					節		
			当初予算額	補正予算額	継続費及び繰越事業費繰越額	予備費支出及び流用増減	計	区分	金額	
								9 旅費	1,206,000	
								11 需用費	1,785,000	
								12 役務費	235,000	
								13 委託料	84,000	
								14 使用料及び賃借料	228,000	
								19 負担金、補助及び交付金	9,931,000	
								20 扶助費	190,000	
		2 体育施設管理費	81,759,000	△12,214,000			69,545,000			
								1 報酬	1,740,000	
								4 共済費	314,000	
								7 賃金	3,336,000	
								8 報償費	810,000	
								9 旅費	28,000	

10 款 教育費 7 項 保健体育費 1 目 保健体育総務費

184

支出済額	翌年度繰越額			不用額	備 考
	継続費 通次繰越	繰越 明許費	事故 繰越し		
					各種大会賞品代 1,201,195
628,130				577,870	普通旅費 90,630 費用弁償 537,500
1,716,692				68,308	消耗品費 751,040 食糧費 439,669 印刷製本費 364,364 修繕料 66,000 医薬材料費 6,303 用具購入費 89,316
188,730				46,270	クリーニング料 52,520 総合保険料 112,450 運搬料 23,760
82,500				1,500	駐車場整理委託料 47,300 看板作成委託料 35,200
159,860				68,140	有料道路等使用料 10,510 施設使用料 32,000 自動体外式除細動器賃借料 31,020 仮設トイレ借上料 70,400 ウイルス対策ソフト使用料 15,930
8,695,904				1,235,096	県下一周駅伝大会補助金 15,000 長崎県体育協会負担金 167,688 各種大会参加補助金 3,767,565 長与町体育協会補助金 1,200,000 長与町ペーロン大会補助金 340,000 長崎県ペーロン大会出場補助金 180,000 長与町ロードレース大会運営補助金 200,000 西彼杵郡体育協会負担金 584,137 長崎県スポーツ推進委員連絡協議会負担金 41,514 コミュニティ助成事業補助金 2,200,000
				190,000	
65,996,167				3,548,833	
1,740,000					長与総合公園体育指導員報酬 1,740,000
278,574				35,426	社会保険料 278,574
3,335,180				820	プール管理人賃金 3,226,580 プール管理人賃金(通勤手当) 108,600
674,000				136,000	町民体育館講座講師謝礼 674,000
24,000				4,000	費用弁償 24,000

185

(単位：円)

款	項	目	予 算 現 額					節	
			当初予算額	補正予算額	継続費及び繰越事業費繰越額	予備費支出及び流用増減	計	区分	金額
								11 需用費	17,849,000
								12 役務費	902,000
								13 委託料	29,263,000
								14 使用料及び賃借料	759,000
								15 工事請負費	13,199,000
								16 原材料費	60,000
								18 備品購入費	1,277,000
								19 負担金、補助及び交付金	8,000

支出済額	翌年度繰越額			不用額	備 考
	継続費 通次繰越	繰越 明許費	事故 繰越し		
16,182,010				1,666,990	消耗品費 665,285 燃料費 55,658 食糧費 2,405 印刷製本費 108,540 水道使用料 2,650,726 下水道使用料 606,530 電気使用料 7,462,750 修繕料 2,845,121 医薬材料費 315,792 ガス使用料 993,265 コピー料 218,202 用具購入費 257,736
811,164				90,836	電話料 207,231 火災保険料 353,733 インターネット接続料 62,784 傷害保険料 47,016 リサイクル料 6,480 プール水質検査手数料 133,920
28,153,147				1,109,853	E S C Oサービス委託料 123,000 施設管理委託料 23,384,680 長与総合公園電気保安業務保守委託料 309,600 消防用設備等点検委託料 167,360 施設剪定委託料 746,290 施設警備委託料 479,250 施設清掃委託料 1,855,767 長与総合公園プールポンプ保守点検整備委託料 43,200 冷暖房機保守点検委託料 741,500 機械器具保守点検委託料 49,500 建築物・建築設備定期報告委託料 253,000
692,876				66,124	複写機借上料 15,552 放送受信料 29,090 自動体外式除細動器賃借料 109,080 敷マット・モップ賃借料 308,946 体育施設予約管理システムリース料 230,208
12,933,250				265,750	体育施設整備工事費 12,933,250
1,171,966				105,034	一般備品購入費 1,171,966
				8,000	

(単位：円)

款	項	目	予 算					現 額	
			当初予算額	補正予算額	継続費及び繰越事業費繰越額	予備費支出及び流用増減	計	節	
								区 分	金 額
		3 学校給食費	178,441,000	△1,000,000			177,441,000		
								1 報酬	56,000
								8 報償費	154,000
								9 旅費	20,000
								11 需用費	22,791,000
								12 役務費	327,000
								13 委託料	107,284,000
								14 使用料及び賃借料	71,000
								15 工事請負費	43,100,000
								18 備品購	3,630,000

支出済額	翌年度繰越額			不用額	備 考
	継続費 通次繰越	繰越 明許費	事故 繰越し		
165,294,292				12,146,708	
14,000				42,000	学校給食運営委員会委員報酬 14,000
118,000				36,000	給食献立委員謝礼 108,000 給食献立講師謝礼 10,000
16,000				4,000	費用弁償 16,000
20,300,345				2,490,655	消耗品費 305,734 水道使用料 3,247,631 下水道使用料 3,378,242 電気使用料 2,209,361 修繕料 3,022,940 医薬材料費 8,924 ガス使用料 3,589,301 コピー料 96,644 給食用消耗品費 4,441,568
225,433				101,567	郵便料 1,620 電話料 100,512 火災保険料 34,438 クリーニング料 8,121 手数料 21,648 簡易専用水道水質検査手数料 19,440 給食食品衛生検査手数料 22,000 給食用機械検査手数料 17,654
99,093,103				8,190,897	給食共同調理場施設警備保守委託料 274,680 消防用設備等点検委託料 1,079,100 給食調理委託料 83,535,809 冷凍庫保守点検委託料 31,104 給食配送委託料 5,580,718 雑排槽清掃委託料 233,280 機器・器具保守点検委託料 156,600 共同調理場管理事務委託料 5,526,932 給食従事員健康診断委託料 598,200 給食施設衛生検査委託料 237,620 シャッター保守点検委託料 52,320 食品品質管理検査委託料 41,040 設計監理委託料 1,397,000 施設清掃委託料 348,700
69,984				1,016	複写機借上料 69,984
41,819,809				1,280,191	空調設備設置工事費 39,358,746 施設整備工事費 2,461,063
3,629,618				382	一般備品購入費 122,170

(単位：円)

款	項	目	予 算 現 額					節												
			当初予算額	補正予算額	継続費及び繰越事業費繰越額	予備費支出及び流用増減	計	区分	金額											
										入費										
11	災害復旧費		11,700,000	2,000,000	16,000,000		29,700,000													
	1	農林水産施設災害復旧費	5,200,000	2,000,000			7,200,000													
		1	農業用施設等災害復旧費	5,200,000	2,000,000		7,200,000													
								9	旅費	25,000										
								11	需用費	75,000										
								13	委託料	1,500,000										
								14	使用料及び賃借料	100,000										
								15	工事請負費	5,000,000										
								16	原材料費	500,000										
	2	公共土木施設災害復旧費	6,500,000		16,000,000		22,500,000													
		1	道路等災害復旧費	6,500,000		16,000,000	22,500,000													
								9	旅費	30,000										
								11	需用費	150,000										
								13	委託料	3,100,000										
								14	使用料及び賃借料	200,000										
								15	工事請負費	19,000,000										
								19	負担金、補助及び交付金	20,000										
12	公債費		1,381,685,000	△14,674,000			1,367,011,000													
	1	公債費	1,381,685,000	△14,674,000			1,367,011,000													
		1	元金	1,284,275,000	1,326,000		1,285,601,000													

支出済額	翌年度繰越額			不用額	備考
	継続費 通次繰越	繰越 明許費	事故 繰越し		
					給食用備品購入費 3,507,448
8,000					学校給食共同調理場連絡協議会会費 8,000
19,292,280				10,407,720	
2,684,300				4,515,700	
2,684,300				4,515,700	
22,640				2,360	普通旅費 22,640
				75,000	
188,980				1,311,020	測量設計委託料 188,980
				100,000	
2,472,680				2,527,320	災害復旧工事費 2,472,680
				500,000	
16,607,980				5,892,020	
16,607,980				5,892,020	
5,460				24,540	普通旅費 5,460
6,000				144,000	消耗品費 6,000
				3,100,000	
				200,000	
16,591,520				2,408,480	災害復旧工事費 16,591,520
5,000				15,000	長崎県治水砂防・防災協議会会費 5,000
1,363,896,273				3,114,727	
1,363,896,273				3,114,727	
1,285,598,964				2,036	

(単位：円)

款	項	目	予 算 現 額					節	
			当初予算額	補正予算額	継続費及び繰越事業費繰越額	予備費支出及び流用増減	計	区分	金額
								23 償還金、利子及び割引料	1,285,601,000
		2 利子	97,410,000	△16,000,000			81,410,000		
								23 償還金、利子及び割引料	81,410,000
13	諸支出金		2,484,000	534,000			3,018,000		
	1 基金費		2,484,000	534,000			3,018,000		
		1 土地開発基金費	2,484,000	534,000			3,018,000		
								25 積立金	3,018,000
14	予備費		20,000,000			△1,342,000	18,658,000		
	1 予備費		20,000,000			△1,342,000	18,658,000		
		1 予備費	20,000,000			△1,342,000	18,658,000		
歳 出 合 計			12,789,685,000	214,365,000	907,760,000		13,911,810,000		

支出済額	翌年度繰越額			不用額	備 考
	継続費 通次繰越	繰越 明許費	事故 繰越し		
1,285,598,964				2,036	財政融資 884,297,909 郵政 48,012,182 機構 250,699,673 縁故 102,589,200
78,297,309				3,112,691	
78,297,309				3,112,691	財政融資 50,484,691 郵政 2,060,816 機構 23,580,501 縁故 2,171,301
3,017,676				324	
3,017,676				324	
3,017,676				324	
3,017,676				324	土地開発基金積立金 3,017,676
				18,658,000	
				18,658,000	
				18,658,000	
12,737,629,911		466,506,000		707,674,089	

実 質 収 支 に 関 す る 調 書

区 分	金 額	
1 歳 入 総 額	13,585,435 <small>千円</small>	
2 歳 出 総 額	12,737,630	
3 歳 入 歳 出 差 引 額	847,805	
4 翌年度へ繰り越すべき財源	(1) 継続費逡次繰越額	0
	(2) 繰越明許費繰越額	144,233
	(3) 事故繰越し繰越額	0
	計	144,233
5 実 質 収 支 額	703,572	
6 実質収支額のうち地方自治法第233条の2の規定による基金繰入額	400,000	

1 公有財産

(1) 土地及び建物

(総括)

区 分	土 地 (地 積)			木 造		建 物							
	前年度末 現 在 高	決算年度 中増減高	決算年度 末現在高	前年度末 現 在 高	決算年度 中増減高	(延面積)	非 木 造 (延面積)			延 面 積 計			
						決算年度 末現在高	前年度末 現 在 高	決算年度 中増減高	決算年度 末現在高	前年度末 現 在 高	決算年度 中増減高	決算年度 末現在高	
㎡	㎡	㎡	㎡	㎡	㎡	㎡	㎡	㎡	㎡	㎡	㎡	㎡	㎡
本 庁 舎	5,751.59	0	5,751.59	0	0	0	6,622.64	0	6,622.64	6,622.64	0	6,622.64	
その他の 行政機関	警察(消防)施設	1,606.39	0	1,606.39	736.47	0	224.31	0	224.31	960.78	0	960.78	
	その他 の施設	水道用地	30,069.43	2,184.13	32,253.56	0	0	0	0	0	0	0	
		下水用地	40,299.15	0	40,299.15	0	0	0	0	0	0	0	
公 共 用 財 産	学 校	207,830.00	0	207,830.00	59.00	0	54,652.75	0	54,652.75	54,711.75	0	54,711.75	
	公 営 住 宅	14,228.82	0	14,228.82	0	0	12,148.59	0	12,148.59	12,148.59	0	12,148.59	
	公 園	342,208.63	0	342,208.63	384.75	0	7,401.67	0	7,401.67	7,786.42	0	7,786.42	
	その他 の施設	宅 地	50,793.81	0	50,793.81	895.00	0	20,456.25	0	20,456.25	21,351.25	0	21,351.25
		鉱 泉 地	67.00	0	67.00	0	0	0	0	0	0	0	0
		墓 地	72,357.33	0	72,357.33	0	0	0	0	0	0	0	0
		用悪水路	28,485.04	31.13	28,516.17	0	0	0	0	0	0	0	0
		溜 池	54,945.00	0	54,945.00	0	0	0	0	0	0	0	0
		堤	3,879.00	0	3,879.00	0	0	0	0	0	0	0	0
		保 安 林	30,360.00	0	30,360.00	0	0	0	0	0	0	0	0
雑 種 地		161,730.38	0	161,730.38	0	0	46.10	0	46.10	46.10	0	46.10	
行 政 財 産 計	1,044,611.57	2,215.26	1,046,826.83	2,075.22	0	2,075.22	101,552.31	0	101,552.31	103,627.53	0	103,627.53	
普 通 財 産	山 林	1,260,901.00	0	1,260,901.00	0	0	0	0	0	0	0	0	
	原 野	26,138.52	0	26,138.52	0	0	0	0	0	0	0	0	
	宅 地	26,215.38	3.75	26,219.13	158.52	0	0	0	0	158.52	0	158.52	
	そ の 他	158,401.40	14.27	158,415.67	0	0	0	0	0	0	0	0	
普 通 財 産 計	1,471,656.30	18.02	1,471,674.32	158.52	0	158.52	0	0	158.52	0	158.52		
合 計	2,516,267.87	2,233.28	2,518,501.15	2,233.74	0	2,233.74	101,552.31	0	101,552.31	103,786.05	0	103,786.05	

(2)山 林

(総括)

土地の権利の区分	面 積			立 木 の 推 定 蓄 積 量		
	前年度末 現 在 高	決算年度 中増減高	決算年度 末現在高	前年度末 現 在 高	決算年度 中増減高	決算年度 末現在高
	m ²	m ²	m ²	m ³	m ³	m ³
所 有	770,257	65,082	835,339	8,935	3,013	11,948
分 収	490,644	△ 65,082	425,562	22,486	△ 2,782	19,704
その他の権限によるもの	0	0	0	0	0	0
合 計	1,260,901	0	1,260,901	31,421	231	31,652

(3)有価証券

区 分	前年度末現在額	決算年度中増減額	決算年度末現在額
株 券	0 千円	0 千円	0 千円
社 債 券	0	0	0
商 品 券	0	0	0

(4) 出資による権利

区 分	前年度末現在高	決算年度中増減高	決算年度末現在高
長崎県漁業信用基金協会	2,550 千円	0 千円	2,550 千円
長崎県農業信用基金協会	3,870	0	3,870
長崎県信用保証協会	8,700	0	8,700
長崎県林業公社	50	0	50
西彼中央土地開発公社	2,500	0	2,500
長崎県漁港漁場協会	50	0	50
長崎県腎臓バンク	1,441	0	1,441
長崎県地域福祉振興基金	1,600	0	1,600
長崎県国際交流協会	602	0	602
ながさき地域政策研究所	120	0	120
長崎県暴力追放運動推進センター	3,364	0	3,364
長崎県産業振興財団	11,744	0	11,744
長崎県すこやか長寿財団	1,037	0	1,037
長崎県農林水産業担い手育成基金	3,806	0	3,806
長崎南部森林組合	1,106	0	1,106
地方公共団体金融機構	1,900	0	1,900
長崎県園芸振興基金協会	0	100	100

2 物品

区 分	前年度末現在高	決算年度中増減高	決算年度末現在高
乗 用 車	1 台	0 台	1 台
乗 用 兼 貨 物 車	5	△ 1	4
ダ ンプ	3	1	4
消 防 自 動 車	10	0	10
塵 芥 車	0	0	0
そ の 他 特 種 車 輜	2	0	2
車 両 計	21 台	0 台	21 台
備 品	155 点	2 点	157 点

注：備品は取得価格が1点50万円以上のものを記載

3 債権

区 分	前年度末現在高	決算年度中増減高	決算年度末現在高
長崎県林業公社貸付金	16,248 千円	246 千円	16,494 千円

4 基金

(1) 財政調整基金

区 分	前年度末現在高	決算年度中増減高	決算年度末現在高
現 金	1,722,268 千円	△ 139,724 千円	1,582,544 千円

(2) 土地開発基金

区 分	前年度末現在高	決算年度中増減高	決算年度末現在高
不動産土地面積	18,914.62 m ²	0 m ²	18,914.62 m ²
土 地 金 額	846,751 千円	0 千円	846,751 千円
現 金	35,461 千円	3,018 千円	38,479 千円
計	882,212 千円	3,018 千円	885,230 千円

(3) 開発協力基金

区 分	前年度末現在高	決算年度中増減高	決算年度末現在高
現 金	0 千円	0 千円	0 千円

(4) 用品調達基金

区 分	前年度末現在高	本年度購入高	本年度支出高	余剰金繰越高	本年度末現在高
現 金	687 千円	△ 397 千円	477 千円	0 千円	767 千円
物 品	313	397	△ 477	0	233

(5) 減債基金

区 分	前年度末現在高	決算年度中増減高	決算年度末現在高
現 金	1,241,847 千円	127 千円	1,241,974 千円

(6) 奨学資金貸付基金

区 分	前年度末現在高	決算年度中増減高	決算年度末現在高
現 金	5,734 千円	7,395 千円	13,129 千円
貸 付 金	32,987	△ 7,395	25,592
計	38,721	0	38,721

(7) 防災基金

区 分	前年度末現在高	決算年度中増減高	決算年度末現在高
現 金	15,501 千円	△ 162 千円	15,339 千円

(8) 21世紀ふれあい基金

区 分	前年度末現在高	決算年度中増減高	決算年度末現在高
現 金	80,993 千円	△ 118 千円	80,875 千円

(9) 地域福祉ボランティア基金

区 分	前年度末現在高	決算年度中増減高	決算年度末現在高
現 金	108,735 千円	2,283 千円	111,018 千円

(10) ふるさとづくり基金

区 分	前年度末現在高	決算年度中増減高	決算年度末現在高
現 金	144,049 千円	△ 18,070 千円	125,979 千円

(11) 国際交流基金

区 分	前年度末現在高	決算年度中増減高	決算年度末現在高
現 金	42,230 千円	△ 309 千円	41,921 千円

(12) 収入印紙及び長崎県証紙購買基金

区 分	前年度末現在高	決算年度中増減高	決算年度末現在高
現 金	544 千円	311 千円	855 千円
収 入 印 紙 等	3,456 千円	△ 311 千円	3,145 千円

(13) 教育振興基金

区 分	前年度末現在高	決算年度中増減高	決算年度末現在高
現 金	301,406 千円	42,728 千円	344,134 千円

(14) 森林環境譲与税基金

区 分	前年度末現在高	決算年度中増減高	決算年度末現在高
現 金	0 千円	1,880 千円	1,880 千円

令和元年度

長与町一般会計にかかる主要な施策の
成果に関する報告書

長崎県西彼杵郡長与町

令和元年度長与町一般会計にかかる主要な施策の成果に関する報告書について

地方自治法第233条第5項の規定に基づき、令和元年度長与町一般会計にかかる主要な施策の成果について次のとおり報告いたします。

令和2年 9月 1日 提出

長与町長 吉 田 慎 一

令和元年度 長与町一般会計にかかる主要な施策の成果に関する報告書

1. 歳入歳出決算の状況

歳入決算額	13,585,435,628 円
歳出決算額	12,737,629,911 円
歳入歳出差引残高	847,805,717 円
うち繰越明許費繰越額	144,233,000 円
うち基金繰入額	400,000,000 円
令和元年度への繰越額	303,572,717 円

(1) 歳 入

(単位：千円，%)

款	元年度予算額 A	元年度決算額 B	収入率 B/A	構成比	30年度決算額	対前年度比 増減率
1 町 税	4,597,323	4,688,185	102.0	34.5	4,638,962	1.1
2 地 方 譲 与 税	91,880	104,508	113.7	0.8	102,874	1.6
3 利 子 割 交 付 金	5,000	3,654	73.1	0.0	9,997	△ 63.4
4 配 当 割 交 付 金	11,000	16,594	150.9	0.1	13,655	21.5
5 株式等譲渡所得割交付金	10,000	9,070	90.7	0.1	13,924	△ 34.9
6 地方消費税交付金	620,000	648,619	104.6	4.8	673,432	△ 3.7
7 自動車取得税交付金	6,000	10,852	180.9	0.1	20,968	△ 48.2
8 地方特例交付金	196,835	87,511	44.5	0.6	34,280	155.3
9 地 方 交 付 税	2,104,776	2,132,970	101.3	15.7	2,042,402	4.4
10 交通安全対策特別交付金	5,000	4,368	87.4	0.0	4,622	△ 5.5
11 分担金及び負担金	237,766	244,206	102.7	1.8	297,027	△ 17.8
12 使用料及び手数料	174,444	188,264	107.9	1.4	195,193	△ 3.5
13 国 庫 支 出 金	2,037,654	1,950,609	95.7	14.3	1,627,107	19.9
14 県 支 出 金	1,068,286	1,071,309	100.3	7.9	940,646	13.9
15 財 産 収 入	4,477	10,102	225.6	0.1	48,887	△ 79.3
16 寄 附 金	58,337	61,730	105.8	0.5	202,618	△ 69.5
17 繰 入 金	573,290	569,626	99.4	4.2	522,712	9.0
18 繰 越 金	571,059	569,793	99.8	4.2	423,693	34.5
19 諸 収 入	142,078	150,503	105.9	1.1	157,552	△ 4.5
20 町 債	1,395,902	1,060,602	76.0	7.8	975,227	8.8
21 環境性能割交付金	703	2,360	335.7	0.0	0	皆増
歳 入 合 計	13,911,810	13,585,435	97.7	100.0	12,945,778	4.9

(2) 歳 出

(単位：千円，%)

款	元年度予算額 A	元年度決算額 B	執行率 B/A	構成比	30年度決算額	対前年度比 増減率
1 議会費	138,184	134,727	97.5	1.1	134,927	△ 0.1
2 総務費	1,424,340	1,325,444	93.1	10.4	1,308,991	1.3
3 民生費	5,304,509	5,110,846	96.3	40.1	4,764,209	7.3
4 衛生費	1,097,377	1,045,018	95.2	8.2	999,895	4.5
5 労働費	53,223	48,929	91.9	0.4	31,694	54.4
6 農林水産業費	202,073	188,056	93.1	1.5	193,369	△ 2.7
7 商工費	89,277	84,973	95.2	0.7	59,211	43.5
8 土木費	1,841,441	1,431,409	77.7	11.2	1,547,971	△ 7.5
9 消防費	377,891	372,800	98.7	2.9	345,475	7.9
10 教育費	1,965,108	1,609,222	81.9	12.6	1,188,078	35.4
11 災害復旧費	29,700	19,292	65.0	0.2	5,406	256.9
12 公債費	1,367,011	1,363,896	99.8	10.7	1,394,274	△ 2.2
13 諸支出金	3,018	3,018	100.0	0.0	2,486	21.4
14 予備費	18,658	0	0.0	0.0	0	0.0
歳出合計	13,911,810	12,737,630	91.6	100.0	11,975,986	6.4

2. 町税の状況

区 分		元年度調定額 A	元年度収入額 B	収 納 率 B/A	収 入 額 構 成 比
現 年 課 税 分	1 町 民 税	2,482,009	2,472,284	99.6	52.7
	1 個 人 分	2,349,064	2,339,465	99.6	49.9
	2 法 人 分	132,945	132,819	99.9	2.8
	2 固 定 資 産 税	1,540,280	1,534,312	99.6	32.7
	1 固 定 資 産 税	1,536,125	1,530,157	99.6	32.6
	2 交 付 金	4,155	4,155	100.0	0.1
	3 軽 自 動 車 税	110,211	109,915	99.7	2.4
	1 軽 自 動 車 税 (種 別 割)	109,309	109,013	99.7	2.4
	2 環 境 性 能 割	902	902	100.0	0.0
	4 町 た ば こ 税	238,228	238,228	100.0	5.1
	6 入 湯 税	69	69	100.0	0.0
	7 都 市 計 画 税	302,563	301,738	99.7	6.4
	小 計	4,673,360	4,656,546	99.6	99.3
滞 納 繰 越 分	1 町 民 税	55,660	19,356	34.8	0.4
	1 個 人 分	55,238	19,158	34.7	0.4
	2 法 人 分	422	198	46.9	0.0
	2 固 定 資 産 税	39,816	10,146	25.5	0.2
	1 固 定 資 産 税	39,816	10,146	25.5	0.2
	3 軽 自 動 車 税	876	124	14.2	0.0
	7 都 市 計 画 税	7,107	2,013	28.3	0.1
	小 計	103,459	31,639	30.6	0.7
合 計		4,776,819	4,688,185	98.1	100.0

(単位：千円，%)

30年度調定額 C	30年度収入額 D	収 納 率 D / C	収 入 額 構 成 比	対前年度比 増減率(B-D) / D
2,456,682	2,447,216	99.6	52.7	1.0
2,324,555	2,315,511	99.6	49.9	1.0
132,127	131,705	99.7	2.8	0.8
1,520,447	1,513,802	99.6	32.6	1.4
1,516,268	1,509,623	99.6	32.5	1.4
4,179	4,179	100.0	0.1	△ 0.6
107,533	107,330	99.8	2.3	2.4
107,533	107,330	99.8	2.3	1.6
—	—	—	—	—
236,676	236,676	100.0	5.1	0.7
78	78	100.0	0.0	△ 11.5
298,302	297,097	99.6	6.5	1.6
4,619,718	4,602,199	99.6	99.2	1.2
62,652	14,103	22.5	0.3	37.2
62,602	14,103	22.5	0.3	35.8
50	0	0.0	0.0	皆増
51,980	18,726	36.0	0.4	△ 45.8
51,980	18,726	36.0	0.4	△ 45.8
1,005	248	24.7	0.0	△ 50.0
9,606	3,686	38.4	0.1	△ 45.4
125,243	36,763	29.4	0.8	△ 13.9
4,744,961	4,638,962	97.8	100.0	1.1

3. 地方債の状況

区 分	平成30年度末	令和元年度				令和元年度末
	現 在 高	発行額	償還元金	償還利子	償還合計	現 在 高
1 普 通 債	千円 7,018,302	600,800	784,408	50,151	千円 834,559	千円 6,834,694
(1) 総 務	72,460	5,500	5,810	91	5,901	72,150
(2) 福 祉	16,118		5,282	252	5,534	10,836
(3) 農 林 水 産		2,100				2,100
(4) 商 工						
(5) 土 木	5,535,904	271,900	556,001	43,126	599,127	5,251,803
(6) 消 防	534,518		65,487	389	65,876	469,031
(7) 教 育	859,302	321,300	151,828	6,293	158,121	1,028,774
2 災 害 復 旧 債	8,175	11,000	1,509	21	1,530	17,666
(1) 災害復旧事業	8,175	11,000	1,509	21	1,530	17,666
3 そ の 他	6,659,003	448,802	499,682	28,125	527,807	6,608,123
(1) 転 貸 債						
(2) 公共用地取得債						
(3) 特定資金公共事業債						
(4) 住民税等減税補てん債	133,605		30,899	459	31,358	102,706
(5) 臨時税収補てん債						
(6) 臨時財政対策債	6,525,398	448,802	468,783	27,666	496,449	6,505,417
(7) 上水道出資債						
合 計	13,685,480	1,060,602	1,285,599	78,297	1,363,896	13,460,483

4. 性質別歳出の状況

(単位：千円，%)

区 分	元年度決算額	構 成 比	30年度決算額	構 成 比	対前年度比 増 減 率	
人 件 費	1,648,882	12.9	1,575,956	13.2	4.6	
うち職員給	1,042,172	8.2	1,024,522	8.6	1.7	
物 件 費	1,794,162	14.1	1,739,791	14.5	3.1	
維 持 補 修 費	106,818	0.8	96,612	0.8	10.6	
扶 助 費	3,156,397	24.8	2,993,208	25.0	5.5	
補 助 費 等	1,527,535	12.0	1,403,415	11.7	8.8	
公 債 費	1,363,896	10.7	1,394,274	11.7	△ 2.2	
積 立 金	54,632	0.4	59,801	0.5	△ 8.6	
投資及び出資金・貸付金	50,346	0.4	50,248	0.4	0.2	
繰 出 金	1,654,945	13.0	1,653,728	13.8	0.1	
投 資 的 経 費	1,380,017	10.9	1,008,953	8.4	36.8	
内 訳	普通建設事業費	1,357,766	10.7	1,001,689	8.3	35.5
	補 助	559,906	4.4	229,573	1.9	143.9
	単 独	797,860	6.3	772,116	6.4	3.3
	災害復旧事業費	22,251	0.2	7,264	0.1	206.3
歳 出 合 計	12,737,630	100.0	11,975,986	100.0	6.4	

5. 性質別・目的別歳出の状況

区分	人件費		物件費	維持補修費	扶助費	補助費等
		職員給				
1 議会費	120,605	28,956	11,682	0	120	2,320
2 総務費	692,550	422,454	479,759	8,898	4,975	128,714
3 民生費	272,896	184,114	148,570	3,182	3,108,660	334,354
4 衛生費	129,319	102,163	477,502	289	5,315	421,303
5 労働費	113	0	15,954	3,038	0	9,572
6 農林水産業費	86,718	68,455	18,140	507	895	67,371
7 商工費	0	0	1,372	0	0	33,301
8 土木費	85,159	68,934	60,352	41,972	1,045	119,982
9 消防費	12,864	2,167	20,257	2,743	0	335,671
10 教育費	248,658	164,929	560,574	46,189	35,387	74,947
11 災害復旧費	0	0	0	0	0	0
12 公債費	0	0	0	0	0	0
13 諸支出金	0	0	0	0	0	0
14 予備費	0	0	0	0	0	0
性質別合計	1,648,882	1,042,172	1,794,162	106,818	3,156,397	1,527,535
構成比	12.9%	8.2%	14.1%	0.8%	24.8%	12.0%

(単位:千円)

公債費	積立金	出資・貸付金	繰出金	投資の経費	予備費	目的別合計	構成比
0	0	0	0	0	0	134,727	1.1%
0	436	0	3,296	6,816	0	1,325,444	10.4%
0	2,283	0	1,239,970	931	0	5,110,846	40.1%
0	0	0	0	11,290	0	1,045,018	8.2%
0	0	0	0	20,252	0	48,929	0.4%
0	1,880	346	0	12,199	0	188,056	1.5%
0	0	50,000	0	300	0	84,973	0.7%
0	0	0	408,661	714,238	0	1,431,409	11.2%
0	0	0	0	1,265	0	372,800	2.9%
0	50,033	0	0	593,434	0	1,609,222	12.6%
0	0	0	0	19,292	0	19,292	0.2%
1,363,896	0	0	0	0	0	1,363,896	10.7%
0	0	0	3,018	0	0	3,018	0.0%
0	0	0	0	0	0	0	0.0%
1,363,896	54,632	50,346	1,654,945	1,380,017	0	12,737,630	100.0%
10.7%	0.4%	0.4%	13.0%	10.9%	0.0%	100.0%	

6. 主要な施策の成果

第9次総合計画基本施策コード一覧

政策目標	政策	基本施策コード	基本施策	
信頼から始まる 参画と協働	多様な協働のまちづくり	1	多様な協働の環境づくり	
	温かい交流のまちづくり	2	地区コミュニティ活動の推進	
		3	自治会活動の推進	
	信頼される行財政運営		4	経営感覚のある行政運営
			5	行政情報の発信と広聴機会の充実
			6	行政改革の推進
			7	効率的な財政運営
心を育む 教育と文化	たくましく豊かな心を持つ 青少年の育成	8	乳幼児教育の充実	
		9	学校教育の充実	
		10	青少年の健全育成	
	歴史・文化を守り育て芸術と 生きがいを育む地域づくり		11	生涯学習の推進
			12	生涯スポーツの推進
			13	文化・芸術の振興
			14	国際交流の促進
	互いを尊重しあう社会づくり		15	人権の尊重
			16	平和意識の高揚
			17	男女共同参画社会の実現
創造性と活力 あふれる産業	地域に根ざした特色ある 農林水産業づくり	18	農業の振興	
		19	林業の振興	
		20	水産業の振興	
	活気に満ちた商工業・観光づくり		21	商業の振興
			22	工業の振興
			23	観光・移住・シティプロモーションの振興
			24	雇用環境の充実
安全・快適・ 便利な暮らし	先駆的で質の高い生活環境の整備	25	市街地の整備	
		26	上水道の整備	
		27	下水道の整備	
	利便性を高める交通・情報網の整備		28	道路の整備
			29	地域公共交通の充実
			30	地域情報化の推進
	安全な暮らしを守る地域づくり		31	消防・防災体制の強化
			32	交通事故防止対策の推進
33			安全な生活環境づくり	
ふれあいと 希望に満ちた 安心のまち	心身ともに健やかな人を育む 地域づくり	34	健康づくりの推進	
		35	医療体制の充実	
	ぬくもりのある福祉の地域づくり		36	子育て支援体制の充実
			37	高齢者福祉の充実
			38	障がい者福祉の充実
			39	社会保障制度の充実と原爆被爆者対策
自然豊かな 美しい環境 のまち	自然を生かした憩いの暮らしづくり	40	自然環境にやさしい社会の構築	
		41	環境美化の促進	
	次代へつなげる循環型の社会づくり	42	ゴミ・し尿の適正な処理	
その他	その他	61	その他(選挙)	
		62	その他(統計調査)	
		63	その他(予備費)	
		64	その他(戸籍等)	
		65	その他(旅券)	
		66	その他(港湾)	
		67	その他(ねんりんピック)	
		68	その他(議会)	
		69	その他(監査委員)	
		70	その他(会計管理)	
71	その他(新型コロナウイルス感染症対策)			

パソコン購入費	施策コード	7
---------	-------	---

【事業の概要】

経費削減を目指し、パソコンの導入方法をリース契約から購入に替え、令和元年度も引き続き長崎県市町村行政振興協議会による共同調達に参加した。

【決算額及び財源内訳】

(単位：千円)

款	項	目	決算額	財源内訳				前年度 決算額	増減
				国県支出金	地方債	その他	一般財源		
2	1	9	7,390				7,390	6,352	1,038

【事業の実績】

・令和元年5月購入分（共同調達・メーカー：NEC）

		定価（税別）	購入（単価）	購入価格
デスクトップパソコン1	1台	234,000円	79,710円	79,710円
デスクトップパソコン2	69台	230,000円	78,430円	5,411,670円
消費税（8%）				439,310円
合計	70台			5,930,690円

・令和元年6月購入分（共同調達・メーカー：NEC）

		定価（税別）	購入（単価）	購入価格
ノートパソコン1	1台	261,000円	102,990円	102,990円
ノートパソコン2	10台	257,000円	101,710円	1,017,100円
消費税（8%）				89,607円
合計	11台			1,209,697円

・令和元年10月購入分（メーカー：NEC、リース切れ買取分）

		購入（単価）	購入価格
ノートパソコン	2台	28,500円	57,000円
消費税（10%）			5,700円
合計	2台		62,700円

・令和2年3月購入分（メーカー：NEC、リース切れ買取分）

		購入（単価）	購入価格
ノートパソコン	6台	28,300円	169,800円
消費税（10%）			16,980円
合計	6台		186,780円

担当課	契約管財課
-----	-------

データセンタサービス利用型基幹システム使用料	施策コード	30
------------------------	-------	----

【事業の概要】

安全で、低コストの電算システムを構築するため、基幹システムをデータセンターへ移行し、効率的な運用を引続き図っている。

【決算額及び財源内訳】

(単位：千円)

款	項	目	決算額	財源内訳				前年度 決算額	増減
				国県支出金	地方債	その他	一般財源		
2	1	9	57,134				57,134	56,609	525

【事業の実績】

・データセンタサービス利用型基幹システム使用料 57,134 千円

担当課	地域安全課
-----	-------

高齢者運転免許証自主返納奨励事業	施策コード	32
------------------	-------	----

【事業の概要】

高齢運転者が絡む交通事故が増加しており、交通事故抑止の観点から自動車運転免許証を自主返納した 65 歳以上の高齢者を対象に、3,000 円相当の長崎スマートカードを交付（9/16 以降においては長崎スマートカードの廃止に伴い新カードのエヌタス T カードを新たに交付）し、自主返納を推進した。

【決算額及び財源内訳】

(単位：千円)

款	項	目	決算額	財源内訳				前年度 決算額	増減
				国県支出金	地方債	その他	一般財源		
2	1	7	363				363	255	108

【事業の実績】

- ・令和元年度実績 121 名（平成 30 年度実績 85 名）
- ・前年（平成 30 年）の長与町の高齢者交通事故件数（65 歳以上）は 32 件であったのに対し、令和元年は 31 件に減少し、負傷者数についても、18 人から 14 人へ減少した。

担当課	地域安全課
-----	-------

防犯灯新設改良工事費	施策コード	33
------------	-------	----

【事業の概要】

夜間防犯または転倒、転落防止のため、町内全ての防犯灯を蛍光灯からLEDへ4ヶ年計画（当初5ヶ年計画）により交換を行った。LEDに交換することにより光源寿命の延長と電気代の節約が図られ、二酸化炭素排出量も削減できる。

計画（実施）年度 平成28年度～令和元年度

【決算額及び財源内訳】

（単位：千円）

款	項	目	決算額	財源内訳				前年度 決算額	増減
				国県支出金	地方債	その他	一般財源		
2	1	7	6,204		5,500		704	15,789	△9,585

【事業の実績】

- ・平成28年度実績 576基 11,029千円
- ・平成29年度実績 700基 13,677千円
- ・平成30年度実績 800基 15,789千円
- ・令和元年度実績 257基 6,204千円

※ 合計 2,333基 46,699千円

担当課	地域安全課
-----	-------

新基準消防活動服購入事業	施策コード	31
--------------	-------	----

【事業の概要】

消防活動服及びアポロキャップ等の装備品を、新基準に即した活動服に更新する。

【決算額及び財源内訳】

（単位：千円）

款	項	目	決算額	財源内訳				前年度 決算額	増減
				国県支出金	地方債	その他	一般財源		
9	1	1	2,794				2,794	0	2,794

【事業の実績】

全分団員の活動服を更新し、安全かつ迅速に活動を行えるようになった。

担当課	地域安全課
-----	-------

広域消防事業負担金	施策コード	31
------------------	-------	----

【事業の概要】

常備消防については、長崎市と消防事務の委託に関する付属協定を締結しており、協定に基づき負担金を決定している。常備体制は、浜田出張所が設置され、消防ポンプ車1台、高規格救急車1台、職員全20人の2交代制である。

【決算額及び財源内訳】

(単位：千円)

款	項	目	決算額	財源内訳				前年度 決算額	増減
				国県支出金	地方債	その他	一般財源		
9	1	1	311,980				311,980	279,680	32,300

【事業の実績】

広域消防経費は、長崎市・長与町・時津町広域事務連絡協議会において協議を行い、各市町の負担分を決定している。

担当課	地域安全課
-----	-------

浜田出張所経費分担金	施策コード	31
-------------------	-------	----

【事業の概要】

本町の消防事務については長崎市に委託しており、浜田出張所に係る庁舎建替え、消防ポンプ車更新及び高規格救急車更新償還金並びにその他経費に係る費用を負担している。

【決算額及び財源内訳】

(単位：千円)

款	項	目	決算額	財源内訳				前年度 決算額	増減
				国県支出金	地方債	その他	一般財源		
9	1	1	7,484				7,484	9,979	△2,495

【事業の実績】

浜田出張所経費は、令和元年度普通交付税における基準財政需要額（消防費）に基づき、時津町との案分により長与町負担分を算出している。

担当課	政策企画課
-----	-------

第10次総合計画策定業務	施策コード	5
---------------------	-------	---

【事業の概要】

長与町行政の指針となる最上位計画「長与町第10次総合計画」（基本構想：令和3年～令和12年度、前期基本計画：令和3年～令和7年度）の策定を行うもの。

令和元年度は「町民意識調査」及び町民の代表者を交えたワークショップを実施し、意見の集約を図った。令和2年度に計画策定を完了する。

【決算額及び財源内訳】

(単位：千円)

款	項	目	決算額	財源内訳				前年度 決算額	増減
				国県支出金	地方債	その他	一般財源		
2	1	8	5,059				5,059	0	5,059

【事業の実績】

<歳出内訳>

- ・ 第10次総合計画策定業務委託料 4,180,000円
- ・ 印刷製本費 195,480円
- ・ 郵送料 683,377円

<主な取組>

- ・ 町民意識調査アンケート回答件数 4,000件発送／1,409件回答 回答率 35.2%
- ・ 若者アンケート調査回答件数 931件発送／244件回答 回答率 26.2%
- ・ 町民ワークショップ「長与未来のまちづくり意見交換会」4回開催 延べ参加者数 78名

【事業の概要】

平成 31 年 1 月 1 日に町制施行 50 周年を迎え、町制 50 年の歴史を現代に受け継ぎ未来へつなぐとともに、町民の郷土愛を育み記憶に残るような事業を実施した。

令和元年度は主に記念式典をはじめとしたイベントを実施し、町民の町制施行 50 周年に対する意識の醸成を図った。

【決算額及び財源内訳】

(単位：千円)

款	項	目	決算額	財源内訳				前年度 決算額	増減
				国県支出金	地方債	その他	一般財源		
			20,560			19,759	801	5,645	14,915

【事業の実績】

< 主な取組及び歳出内訳 >

- ・ 特設ホームページ作成 261,600 円 (2-1-2 秘書広報課)
- ・ ロゴ入り封筒作成 265,000 円 (用品調達基金)
- ・ PR 経費 166,260 円 (2-1-8 政策企画課)
- ・ 長与川まつり (50 周年にかかる増額部分のみ) 2,770,000 円 (7-1-2 産業振興課)
- ・ 町民ソフトボール大会 (50 周年にかかる増額なし) (生涯学習課)
- ・ 健康まつり (50 周年にかかる増額なし) (健康保険課)
- ・ 町民体育祭 (50 周年にかかる増額なし) (生涯学習課)
- ・ 今昔写真集作成 2,084,400 円 (10-6-4 生涯学習課)
- ・ 長与の歴史展・記念事業展 28,840 円 (2-1-8 政策企画課)
- ・ 記念誌及び記念動画の作成 6,401,912 円 (2-1-2 秘書広報課)
- ・ 植樹祭 44,625 円 (8-5-5 土木管理課)
- ・ テレビ番組誘致 (なんでも鑑定団) 651,276 円 (2-1-8 政策企画課)
- ・ 郷土芸能大会 4,209,962 円 (10-6-4 生涯学習課)
- ・ 記念式典 1,312,003 円 (2-1-1 総務課、2-1-8 政策企画課)
- ・ ボールゲームフェスタ 44,237 円 (10-7-1 生涯学習課)
- ・ さだまさしトーク&ライブ 2,000,000 円 (10-6-4 生涯学習課)
- ・ 実行委員会の開催 80,000 円 (2-1-8 政策企画課)
- ・ 50 周年記念事業補助金 240,000 円 (2-1-8 政策企画課)

【事業の概要】

長与町における交通不便地区（バス停から一定の距離があり、バスの進入が困難な急斜面市街地）の解消方策のひとつとして、高齢者等の日常の買い物・通院等の手段を確保するための乗合タクシー導入の可能性を検証するため、平成 30 年度に引き続き町内 2 地区での試験運行を 6 か月間行った。

乗車実績や利用者数等の実施結果を基に、公共交通に関する地域での合意形成を図るための組織である「長与町地域公共交通会議」にて協議し、稼働率と平均乗客数が目標に届かなかったこと等から、試験運行を予定通り終了し、本運行を実施しないこととした。

【決算額及び財源内訳】

(単位：千円)

款	項	目	決算額	財源内訳				前年度 決算額	増減
				国県支出金	地方債	その他	一般財源		
2	1	8	167	83			84	1,852	△1,685

【事業の実績】

<歳出内訳>

- ・乗合タクシー運行委託料 85,830 円
- ・長与町地域公共交通会議委員報酬及び費用弁償 81,000 円

<主な取組>

- ・運行期間中に地域住民との意見交換、アンケートや運行実績の分析を行い、継続運行の可能性をより高めるため運行形態の変更を行った。
- ・乗合タクシー試験運行を 6 か月間実施。のべ 305 人が乗車。

稼働率*：32.44%（目標：50%）、稼働時の 1 便あたりの平均乗客数：1.49 人（目標：2 人）

※稼働率…予約により運行した便÷運行予定便数

【事業の概要】

結婚を希望する者に対して、結婚について気軽に相談できる場及び出会いの機会を提供し、結婚を促進することにより、定住人口の増加を図り、福祉の増進と地域の活性化に資することを目的として結婚相談事業を実施した。

【決算額及び財源内訳】

(単位：千円)

款	項	目	決算額	財源内訳				前年度 決算額	増減
				国県支出金	地方債	その他	一般財源		
2	1	8	1,770				1,770	1,910	△ 140

【事業の実績】

<歳出内訳>

- ・結婚相談事業委託料 1,770,000 円

<主な取組>

- ・結婚相談事業

令和元年度末登録者数：男性 35 名、女性 16 名 計 51 名

令和元年度実績：年間相談件数 266 件、お見合い件数 10 件、成婚 1 組（延べ 7 組）

(開催イベント)

- ・「恋来ながよ 令和の夏婚」令和元年 7 月 28 日 参加者 男 12・女 15 カップル成立 3 組
- ・「恋来ながよ 大人のランチ婚」令和元年 10 月 22 日 参加者 男 7・女 5 カップリング未実施
- ・「恋来ながよ Xmas 直前ランチ&ワークショップ婚」令和元年 12 月 22 日
参加者 男 4・女 5 カップル成立 1 組
- ・「恋来 仮面舞踏会」令和 2 年 2 月 15 日 参加者 男 7・女 6 カップル成立 1 組

(会員数増に向けた取組)

- ・事業所等への周知や長崎バスラッピング等による周知を実施

担当課	収納推進課
-----	-------

収納推進対策事業	施策コード	7
----------	-------	---

【事業の概要】

県税の収納業務経験者（OB）を収納推進専門員として雇用し、町税等徴収対策本部員に対して大口又は長期滞納者の納税交渉や滞納処分等についての指導にあたる。

滞納者（多重債務者）がファイナンシャルプランナーとの面談を通して家計収支の見直しを図り、生活改善及び納税につなげる事を目的とする。

【決算額及び財源内訳】

（単位：千円）

款	項	目	決算額	財源内訳				前年度 決算額	増減
				国県支出金	地方債	その他	一般財源		
2	2	2	3,098	218			2,880	3,204	△ 106

【事業の実績】

- ・ 収納推進専門員報酬 2,880 千円
- ・ ファイナンシャルプランニング業務委託料 218 千円
- ・ 合計 3,098 千円

滞納者に対し、給与・不動産・預貯金等の差し押さえを行い、76名 22,633,613 円の債権額に対し、6,621,339 円の収入が得られた。

収納率においては、全税目合計（現年度及び過年度合計）98.14%と前年を上回る成果を上げた（個人町民税 98.10%、法人町民税 99.74%、固定資産税 97.74%、軽自動車税 99.06%、都市計画税 98.09%）。

ファイナンシャルプランニング事業は、年 4 回開催に 15 人の参加があり、ライフプランの見直し等を図り相談者からは 1,494,500 円の納付があった。

担当課	住民環境課
-----	-------

粗大ごみ戸別有料収集事業	施策コード	42
---------------------	-------	----

【事業の概要】

粗大ごみ戸別有料収集に係る収集運搬業務経費

【決算額及び財源内訳】

(単位：千円)

款	項	目	決算額	財源内訳				前年度 決算額	増減
				国県支出金	地方債	その他	一般財源		
4	2	1	1,370			206	1,164	1,335	35

【事業の実績】

粗大ごみ収集日数 : 96日(火・木) / 年 (年末年始・祝祭日を除く)

受付件数 : 230件

回収個数 : 大 : 152個、小 : 78個

回収手数料 : 206,280円

担当課	住民環境課
-----	-------

ごみ収集委託業務	施策コード	42
-----------------	-------	----

【事業の概要】

可燃・不燃・資源・粗大ごみ・びん類の収集運搬業務委託料

【決算額及び財源内訳】

(単位：千円)

款	項	目	決算額	財源内訳				前年度 決算額	増減
				国県支出金	地方債	その他	一般財源		
4	2	2	127,443			41,973	85,470	118,785	8,658

【事業の実績】

可燃ごみ等収集運搬業務委託料 81,535,270円

不燃・資源・粗大収集運搬業務委託料 40,144,700円

びん収集運搬委託料 4,447,200円

空き缶等回収業務委託料 383,130円

直営収集補助員 932,874円 (シルバー人材センター派遣)

合計 127,443,174円

資源分別収集助成金	施策コード	42
------------------	-------	----

【事業の概要】

拠点回収により収集した資源物を売払い各自治会に還元する。

【決算額及び財源内訳】

(単位：千円)

款	項	目	決算額	財源内訳				前年度 決算額	増減
				国県支出金	地方債	その他	一般財源		
4	2	2	2,894			2,787	107	3,816	△ 922

【事業の実績】

- ・資源分別収集助成金（拠点回収分） 2,787,000 円
 （資源売払収入から拠点回収に係る必要経費を除いた額）
 資源売払収入 4,531,000 円－シルバー拠点回収経費 1,716,300 円＝2,814,700 円
- ・拠点回収時自治会会員車両借り上げ料（8自治会）107,000 円
 車両1台につき1,000円（1か月3台を上限）

令和元年度資源売払い収入額

	前期			後期			合計 (消費税を 除く額)
	単価 (円/kg)	売却量 (kg)	売払金 (円)	単価 (円/kg)	売却量 (kg)	売払金 (円)	
段ボール	7.5	74,600	559,500	2.1	69,000	144,900	704,400
新聞紙	10.0	65,580	655,800	2.1	74,490	156,429	812,229
雑誌・雑紙	4.8	105,040	504,192	2.1	127,440	267,624	771,816
古布	2.0	4,920	9,840	1.0	4,450	4,450	14,290
スチール缶	15.0	2,030	30,450	15.0	6,340	95,100	125,550
アルミ缶	46.0	15,460	711,160	80.0	14,360	1,148,800	1,859,960
アルミ缶詰缶	40.0	430	17,200	40.0	360	14,400	31,600
スチール缶詰缶	15.0	5,860	87,900	13.0	1,120	14,560	102,460
スチール製鍋類	15.0	1,140	17,100	13.0	1,060	13,780	30,880
アルミ製鍋類	35.0	1,190	41,650	20.0	1,300	26,000	67,650
金属製蓋	10.0	500	5,000	13.0	460	5,980	10,980
計		276,750	2,639,792		300,380	1,892,023	4,531,815

担当課	住民環境課
-----	-------

生ごみ処理機器設置補助金	施策コード	42
---------------------	-------	----

【事業の概要】

町内の各家庭から排出される生ごみの減量化、焼却の効率化及び堆肥としての利用を図り、生活環境の保全と公衆衛生の向上に資するため、生ごみ処理機器等を購入し設置した世帯に対し補助金を交付した。

- ・生ごみ処理容器 購入費の1/2 (上限 5,000円/基)
- ・電動式生ごみ処理機 購入費の1/2 (上限 25,000円/基)
- ・攪拌機 購入費の1/2 (上限 100,000円/台)

【決算額及び財源内訳】

(単位：千円)

款	項	目	決算額	財源内訳				前年度 決算額	増減
				国県支出金	地方債	その他	一般財源		
4	2	2	304				304	326	△ 22

【事業の実績】

生ごみ処理容器式 10基
 生ごみ処理機電動式 11基
 攪拌機 1基 (長与北部地区コミュニティ運営協議会 購入)

担当課	住民環境課
-----	-------

長与・時津環境施設組合負担金	施策コード	42
-----------------------	-------	----

【事業の概要】

一般廃棄物共同処理事務に伴う経費に対する負担金

【決算額及び財源内訳】

(単位：千円)

款	項	目	決算額	財源内訳				前年度 決算額	増減
				国県支出金	地方債	その他	一般財源		
4	2	2	386,393				386,393	370,080	16,313

【事業の実績】

組合運営費 (管理費、工事・監理費) 310,633千円
 交付税措置分 75,760千円
 合計 386,393千円

担当課	住民環境課
-----	-------

オリジナルトイレットペーパーの作成	施策コード	42
--------------------------	-------	----

【事業の概要】

牛乳パック再生事業として、長与町内 50 自治会及び各小中学校で回収した牛乳パックを利用してオリジナルトイレットペーパーを製作する。

【決算額及び財源内訳】

(単位：千円)

款	項	目	決算額	財源内訳				前年度 決算額	増減
				国県支出金	地方債	その他	一般財源		
4	2	2	2,015			107	1,908	1,659	356

【事業の実績】

牛乳パック回収量：11,160 kg (売却額：60,821 円)

オリジナルトイレットペーパー購入数：61,800 個

(財源内訳 その他)

トイレットペーパー売払収入+紙パック売却額

45,900 円+60,821 円=106,721 円≒107 千円

担当課	住民環境課
-----	-------

コンポスト跡地環境対策事業	施策コード	40
----------------------	-------	----

【事業の概要】

旧コンポスト工場の埋立処分場跡地ガス抜き対策工事後のモニタリング業務委託を行った。

【決算額及び財源内訳】

(単位：千円)

款	項	目	決算額	財源内訳				前年度 決算額	増減
				国県支出金	地方債	その他	一般財源		
4	1	5	2,332				2,332	2,236	96

【事業の実績】

- ・コンポスト跡地環境モニタリング業務委託 2,332 千円
- ・ガス抜き工事後の環境モニタリング (地下水 2 箇所 12 回、浸出水 1 箇所 4 回、発生ガス 4 回)

担当課	住民環境課
-----	-------

大村湾水質監視・浄化槽設置補助	施策コード	40
------------------------	-------	----

【事業の概要】

- ・水道水源である長与川及び二重閉鎖性海域の大村湾の水質監視を行うため、定期的に水質検査を行っている。
- ・公共下水道区域以外の生活排水については、浄化槽設置補助を行っている。

【決算額及び財源内訳】

(単位：千円)

款	項	目	決算額	財源内訳				前年度 決算額	増減
				国県支出金	地方債	その他	一般財源		
4	1	5	3,190				3,190	3,164	26

【事業の実績】

- ・水質調査委託料 3,190 千円
- ・河川 18 カ所年 3 回、海域 7 カ所年 6 回、遊泳場 3 カ所年 1 回
- ・浄化槽設置補助金 R1 年度は、設置なし 0 千円

担当課	住民環境課
-----	-------

犬登録・狂犬病予防注射推進	施策コード	41
----------------------	-------	----

【事業の概要】

愛玩動物の適正飼育の推進のため、犬の登録及び狂犬病予防注射の接種率 70%以上を維持する。

【決算額及び財源内訳】

(単位：千円)

款	項	目	決算額	財源内訳				前年度 決算額	増減
				国県支出金	地方債	その他	一般財源		
4	1	6	218			218	0	193	25

【事業の実績】

	H30.3	H31.3	R1.3
犬登録頭数	1,808 頭	1,784 頭	1,793 頭
注射頭数	1,445 頭	1,410 頭	1,409 頭
接種率	79.92 %	79.04 %	78.58 %

担当課	住民環境課
-----	-------

きれいなまちづくり推進事業	施策コード	41
---------------	-------	----

【事業の概要】

- ・ごみのポイ捨て、不法投棄に対する監視・指導を行う。
- ・環境美化パトロールを行い、河川、道路の清掃活動を促進する。
- ・公害（騒音、振動、悪臭、水質等）の発生を未然に防ぐとともに監視・指導を行う。

【決算額及び財源内訳】

(単位：千円)

款	項	目	決算額	財源内訳				前年度 決算額	増減
				国県支出金	地方債	その他	一般財源		
4	2	1	14,537			2,388	12,149	11,938	2,599

【事業の実績】

きれいな町づくり事業委託料 14,536,875 円

(委託内容)

- ・河川・道路の清掃活動
- ・河川・道路での動物の死体撤去
- ・ごみステーション違反ごみの撤去
- ・廃乾電池の回収
- ・ごみ袋の配達等
- ・拠点回収容器の配達
- ・ごみステーションの修理

(財源内訳 その他)

・資源売払収入－自治会助成金－紙パック売払収入＝
5,235,608 円－2,787,000 円－60,821 円＝2,387,787 円≒2,388 千円

担当課	住民環境課
-----	-------

し尿投入施設運転管理業務委託・し尿処理業務委託料	施策コード	42
---------------------------------	-------	----

【事業の概要】

長与町内で排出される一般廃棄物（し尿）を長与浄化センターで処理を行う為の前処理施設として設置したし尿投入施設の運転管理業務を委託するもの。

前処理後のし尿の処理を浄化センターへ委託するもの。

【決算額及び財源内訳】

(単位：千円)

款	項	目	決算額	財源内訳				前年度 決算額	増減
				国県支出金	地方債	その他	一般財源		
4	2	3	5,384				5,384	5,106	278

【事業の実績】

内訳

し尿投入施設運転管理業務委託料 2,943,000 円

し尿処理業務委託料 2,440,653 円

処理量 1,333 m³ (下水道投入量)

搬入台数 721 台

担当課	住民環境課
-----	-------

し尿収集運搬業務委託料	施策コード	42
--------------------	-------	----

【事業の概要】

町内の一般家庭及び仮設トイレ等の一般廃棄物（し尿）の収集運搬業務。

【決算額及び財源内訳】

(単位：千円)

款	項	目	決算額	財源内訳				前年度 決算額	増減
				国県支出金	地方債	その他	一般財源		
4	2	3	43,757			7,128	36,629	42,379	1,378

【事業の実績】

し尿収集件数及び手数料 : 530 件 7,082,910 円

し尿収集手数料滞納繰越分 : 10 件 45,420 円

合計 7,128,330 円

担当課	福祉課
-----	-----

プレミアム付商品券事業	施策コード	39
-------------	-------	----

【事業の概要】

消費税・地方消費税の引き上げによる、低所得者及び子育て世帯の消費に与える影響を緩和するとともに、地域における消費を喚起することを目的として、プレミアム付商品券の販売を行った。

《 対象者 》

- ① 住民税非課税者（住民税課税者と生計同一の配偶者・扶養親族、生活保護被保護者等を除く）
対象人数：6,101人（申請者：1,612人）
- ② 3歳半未満の子が属する世帯の世帯主 対象人数：1,171世帯（1,345件分）

《 事業内容 》

割引率：20%（プレミアム補助額：5千円）の町内の登録加盟店で使用できる商品券を希望する対象者に対し販売を行う。

対象者①（住民税非課税者）に関しては、商品券の購入希望者が申請を行い、対象者に対し商品券購入引換券（商品券を購入する際に必要な引換券）を発行する。対象者②（3歳半未満の子が属する世帯の世帯主）については、申請は不要で対象者に対し購入引換券を発行する。

商品券の販売、換金等は商工会が行い、町から補助金を支出し運営を行った。商品券の使用期限が令和2年3月31日であったため、令和2年度に250万円繰り越しを行っている。

【決算額及び財源内訳】

（単位：千円）

款	項	目	決算額	財源内訳				前年度 決算額	増減
				国県支出金	地方債	その他	一般財源		
3	1	6	21,724	21,724			0	0	21,724

【事業の実績】

- 対象者①の申請率 26.4%
- 対象者①及び②の商品券購入率（金額ベース） 25.3%
- 商品券使用率 99.3%

担当課	こども政策課
-----	--------

心身障害児通園事業	施策コード	36
------------------	-------	----

【事業の概要】

ひばり学級で実施している療育支援活動について、利用期間の制限を見直し、個々に応じたコーディネートを行った。また、保護者の発達理解を深めるために、親子療育の強化と保護者支援プログラムの充実を図った。

【決算額及び財源内訳】

(単位：千円)

款	項	目	決算額	財源内訳				前年度 決算額	増減
				国県支出金	地方債	その他	一般財源		
3	1	2	18,027	2,974			15,053	14,396	3,631

【事業の実績】

	令和元年度	平成 30 年度
発達相談件数	1,145	1,048
療育活動等参加延べ人数	978	888
発達検査実施件数	69	62
保護者向け勉強会参加延べ人数	91	64
関係者等来所延べ人数	1,156	831
保育所等への訪問支援回数	66	58

担当課	こども政策課
-----	--------

障害児通所給付事業

施策コード 36

【事業の概要】

発達に課題のある子どもの早期発見・早期支援に努め、障害児通所給付の適正な利用に努めた。

【決算額及び財源内訳】

(単位：千円)

款	項	目	決算額	財源内訳				前年度 決算額	増減
				国県支出金	地方債	その他	一般財源		
3	1	2	181,606	135,867		0	45,739	177,374	4,232

【事業の実績】

事業種別	令和元年度	平成30年度
(A) 障害児通所給付費計	176,364,437 円	170,565,586 円
障害児通所利用延べ人数	1,838 人	1,987 人
(B) 障害児相談支援給付費計	4,792,749 円	6,343,689 円
障害児相談支援利用延べ人数	286 人	460 人
障害児通所給付費合計(A)+(B)	181,157,186 円	176,909,275 円
事務手数料	448,400 円	464,600 円
事業費合計	181,605,586 円	177,373,875 円

病児・病後児保育事業

施策コード 36

【事業の概要】

安心して子育てができる環境を整備し、児童の福祉の向上を図ることを目的に、病児保育事業の実施に向けて新たな医療機関において施設の整備を行い、病児保育事業の再開を行った。

【決算額及び財源内訳】

(単位：千円)

款	項	目	決算額	財源内訳				前年度 決算額	増減
				国県支出金	地方債	その他	一般財源		
3	2	1	13,988	9,266		1,726	2,996	2	13,986

【事業の実績】

	令和元年度								
	8月	9月	10月	11月	12月	1月	2月	3月	合計
実利用者数	13	19	14	12	19	19	15	10	121
延べ利用回数	31	41	24	17	33	31	18	13	208

保育所・認定こども園・幼稚園施設型給付費補助金

施策コード 36

【事業の概要】

幼児教育・保育サービスの量と質の確保に努め、子育てと仕事が両立できる環境づくりと多様なニーズに対応するよう努めた。

【決算額及び財源内訳】

(単位：千円)

款	項	目	決算額	財源内訳				前年度 決算額	増減
				国県支出金	地方債	その他	一般財源		
3	2	2	1,364,638	832,287		230,442	301,909	1,250,294	114,344

【事業の実績】

	令和元年度		平成30年度	
	入所者数	補助額	入所者数	補助額
長与保育園	149	141,111	148	139,997
めぐみ保育園	174	168,752	167	162,243
のぞみ保育園	75	92,309	76	91,244
わかば保育園	170	161,098	171	160,949
道ノ尾保育園	120	121,140	119	127,494
あじさい保育園	95	102,659	96	105,695
ひかり保育園	63	80,343	66	84,534
おおとり保育園	97	109,480	95	111,952
上長与こども園(2・3号)	84	77,253	73	61,984
広域入所委託分(2・3号)	77	82,795	60	65,344
上長与こども園(1号)	92	52,607	97	44,249
あやめ幼稚園(1号)※	132	65,908	—	—
広域入所委託分(1号)	164	109,183	170	94,609
合計	1,492	1,364,638	1,338	1,250,294

※令和元年度よりあやめ幼稚園が新制度の幼稚園へ移行。

担当課	こども政策課
-----	--------

地域子育て支援拠点事業	施策コード	36
--------------------	-------	----

【事業の概要】

地域の子育て親子の交流の場として、児童館の中でも利用者の多い上長与児童館と長与児童館について連携型から一般型へ変更し、人員体制と事業の更なる充実を図った。

【決算額及び財源内訳】

(単位：千円)

款	項	目	決算額	財源内訳				前年度 決算額	増減
				国県支出金	地方債	その他	一般財源		
3	2	4	16,808	10,030			6,778	14,447	2,361

【事業の実績】

	幼児利用者数	利用組数
高田児童館	575	408 組
上長与児童館	2,294	1,769 組
長与北児童館	1,597	1,150 組
長与南児童館	1,220	926 組
長与児童館	3,026	2,343 組
合 計	8,712	6,596 組

※高田児童館については自主事業として実施

担当課	こども政策課
-----	--------

産後ケア事業	施策コード	36
---------------	-------	----

【事業の概要】

子育てに対する孤立感や育児不安の軽減を図るため、産後ケア事業（デイケア及びショートステイ）の受け皿を確保し、心身のケアや育児サポートを行い、安心して子育てができる支援体制を整備した。

【決算額及び財源内訳】

(単位：千円)

款	項	目	決算額	財源内訳				前年度 決算額	増減
				国県支出金	地方債	その他	一般財源		
4	1	3	96	48			48	0	96

【事業の実績】

種 別		令和元年度
デイケア	利用者数	5 人
	利用延べ回数	10 回
ショートステイ	実利用者数	1 人
	利用延べ回数	2 泊 3 日

子育てのための施設等利用給付事業	施策コード	36
-------------------------	-------	----

【事業の概要】

令和元年 10 月より開始された幼児教育・保育の無償化に伴う事業で、子どものための教育・保育給付認定の対象外施設の利用料についても、子育てのための施設等利用給付事業が新たに創設され、利用料を給付した。

【決算額及び財源内訳】

(単位：千円)

款	項	目	決算額	財源内訳				前年度 決算額	増減
				国県支出金	地方債	その他	一般財源		
3	2	1	37,836	28,492	0	9,344	0	0	37,836

【事業の実績】

幼稚園（新制度未移行）利用料、預かり保育利用料、認可外保育施設等の利用者へ給付を行った。

(給付実績)

施設・事業区分	給付額 (円)	実人数 (人)
幼稚園 (国立を含む)	33,849,060	247
認可外保育施設	589,800	4
預かり保育事業	3,383,790	157
一時預かり事業	13,200	1

放課後児童クラブ新型コロナウイルス感染症対策事業

施策コード 71

【事業の概要】

放課後児童クラブに対し、新型コロナウイルス感染症による小学校の臨時休校に伴う午前中からの開所に要した経費について、助成を行った。

【決算額及び財源内訳】

(単位：千円)

款	項	目	決算額	財源内訳				前年度 決算額	増減
				国県支出金	地方債	その他	一般財源		
3	2	1	2,042	2,042			0	0	2,042

【事業の実績】

10 クラブ 11 支援に対し、午前中からの開所に伴う経費、人件費の増加分について助成を行った。

補助実績

クラブ名	補助金額 (円)
まるたんぼクラブ	200,600
まきのきクラブ	267,016
こうだ児童クラブ (ジャンボ)	105,960
こうだ児童クラブ (ミニ)	60,669
長与南児童クラブ	361,499
児童クラブクローバー	171,945
長与北児童クラブ	51,818
あらいきり児童クラブ	238,654
ながよっ子クラブ	237,410
おおとり学童クラブ	193,138
めぐみっ子クラブ	153,375
合計	2,042,104

新型コロナウイルス感染症対策事業	施策コード	71
-------------------------	-------	----

【事業の概要】

新型コロナウイルス感染症対策のため、町内私立保育所等に対し感染症防止に係る物品の購入に係る経費の助成を行った。

また、公立の保育所及び地域子育て支援拠点に対し、感染症対策のための物品を購入し、感染拡大防止に努めた。

【決算額及び財源内訳】

(単位：千円)

款	項	目	決算額	財源内訳				前年度 決算額	増減
				国県支出金	地方債	その他	一般財源		
3	2	1	3,143	3,143			0	0	3,143

【事業の実績】

施設種別	支出額 (円)	主な購入物品
町内子育て支援センター	713,110	空気清浄機、消毒液、手洗い用洗剤等
町内公立保育所	499,000	空気清浄機
町内私立保育所等	1,931,009	空気清浄機、消毒液、マスク等

有害鳥獣対策	施策コード	18
---------------	-------	----

【事業の概要】

農作物に被害をおよぼすイノシシ等の有害鳥獣対策として、捕獲委託並びにワイヤーメッシュ柵・電気柵等の設置等に対する補助を行った。

【決算額及び財源内訳】

(単位：千円)

款	項	目	決算額	財源内訳				前年度 決算額	増減
				国県支出金	地方債	その他	一般財源		
6	1	3	3,712	787			2,925	4,709	△ 997

【事業の実績】

- ・有害鳥獣捕獲業務委託 1,362 千円
委託業務捕獲頭数 イノシシ 51 頭 アナグマ 9 頭
- ・長与町有害鳥獣被害防止対策事業
 - (1) 被害防止柵の整備 820 千円 補助率 1/2 以内 受益戸数 12 戸
 - ①ワイヤーメッシュ柵 L=2,029m
 - ②電気柵 L=710m
 - (2) 狩猟免許取得の助成 9 千円 補助率 1/2 以内 申請件数 1 名
 - (3) 捕獲報奨金の助成 730 千円
 - 報奨金 イノシシ 5,000 円×143 頭=715 千円
 - アナグマ 1,000 円× 15 頭= 15 千円
- ・ながさき鳥獣被害防止総合対策事業 791 千円 (国：定額補助 787 千円)
(捕獲事業)
 - 報奨金 イノシシ (成獣) 7,000 円×107 頭=749 千円
 - イノシシ (幼獣) 1,000 円× 38 頭= 38 千円
 - 計 787 千円

担当課	産業振興課
-----	-------

地産地消の推進	施策コード	18
----------------	-------	----

【事業の概要】

地産地消に向けた直売所販売用の野菜や落葉果樹等の複合経営による所得の向上、農業経営の安定を図るために、野菜苗・花苗、落葉果樹等の苗木購入補助を行った。

【決算額及び財源内訳】

(単位：千円)

款	項	目	決算額	財源内訳				前年度 決算額	増減
				国県支出金	地方債	その他	一般財源		
6	1	3	958				958	1,012	△54

【事業の実績】

- ・畑作物拡大事業 561 千円 補助率 1/2 以内
 受益戸数 106 戸
- ・落葉果樹等苗木購入 397 千円 補助率 1/2 以内
 受益戸数 39 戸

担当課	産業振興課
-----	-------

農業生産基盤の充実	施策コード	18
------------------	-------	----

【事業の概要】

農道・水路等の新設・改良・舗装に伴う事業費の補助及び農道・水路等の原材料の支給を行った。

【決算額及び財源内訳】

(単位：千円)

款	項	目	決算額	財源内訳				前年度 決算額	増減
				国県支出金	地方債	その他	一般財源		
6	1	3	539				539	678	△139

【事業の実績】

- ・農道事業等補助金 225 千円 (補助率 1/2 以内)
 1 箇所 (農道 1 箇所 (L=68.0m))
- ・農道等補修原材料代 314 千円
 7 箇所

担当課	産業振興課
-----	-------

生産性の向上とブランド化の促進	施策コード	18
-----------------	-------	----

【事業の概要】

柑橘の優良系統苗木への品種更新・改植及び透湿性被覆資材による高品質果実の生産費及び選果場建設に伴う補助を行った。

【決算額及び財源内訳】

(単位：千円)

款	項	目	決算額	財源内訳				前年度 決算額	増減
				国県支出金	地方債	その他	一般財源		
6	1	3	2,242				2,242	4,826	△2,584

【事業の実績】

- ・優良品種更新事業 1,363 千円 補助率 1/4 以内
受益戸数 109 戸
- ・ブランド商品生産対策事業 879 千円
 - (1) 資材購入費 751 千円 補助率 1/6 以内 受益戸数 67 戸
 - (2) 資材処分費 128 千円 補助率 1/3 以内 受益戸数 53 戸

担当課	産業振興課
-----	-------

耕作放棄地の発生防止と農業環境の保全向上	施策コード	18
----------------------	-------	----

【事業の概要】

農業従事者の高齢化、担い手の減少等による耕作放棄地の発生を防止するとともに、農業生産の維持を通じて、農地の多面的機能の確保を図るため交付金を交付した。

【決算額及び財源内訳】

(単位：千円)

款	項	目	決算額	財源内訳				前年度 決算額	増減
				国県支出金	地方債	その他	一般財源		
6	1	3	12,932	8,663			4,269	12,932	0

【事業の実績】

- ・中山間地域等直接支払交付金 12,429 千円 4 地区 112ha
- ・多面的機能支払交付金 503 千円 2 地区 11ha

担当課	産業振興課
-----	-------

水産振興	施策コード	20
-------------	-------	----

【事業の概要】

漁場の有する多面的機能が将来に亘って十分に発揮できるよう、浅場等の環境・生態系を守り、水産資源の生育環境の改善や回復を図る活動の支援を行った。

【決算額及び財源内訳】

(単位：千円)

款	項	目	決算額	財源内訳				前年度 決算額	増減
				国県支出金	地方債	その他	一般財源		
6	3	1	1,856				1,856	1,818	38

【事業の実績】

・水産多面的機能発揮対策事業 1,856 千円

長与浦の耕うん、客土、機能発揮のための生物移植、稚貝等の沈着促進、浮遊・堆積物の除去等

担当課	産業振興課
-----	-------

高齢者就業機会確保事業等補助金	施策コード	37
------------------------	-------	----

【事業の概要】

高齢者の就業機会の確保と生き甲斐の創出のため、公益社団法人長与・時津シルバー人材センターに対し、補助を行った。

【決算額及び財源内訳】

(単位：千円)

款	項	目	決算額	財源内訳				前年度 決算額	増減
				国県支出金	地方債	その他	一般財源		
5	1	3	7,925	0	0	0	7,925	7,836	89

【事業の実績】

長与町補助金額：7,924,590 円

均等割：3,639,500 円 人口割：4,285,090 円

令和元年度公益社団法人 長与・時津シルバー人材センター実績

会員数：393 人（うち長与町 293 人）

公共事業契約：201 件 122,811,958 円（うち長与町 94 件 99,103,471 円）

民間事業契約：1,279 件 57,902,640 円（うち長与町 825 件 35,206,296 円）

派遣事業契約：27 件 51,734,370 円

合計：1,507 件 232,448,968 円

商工会関係補助金

施策コード 21

【事業の概要】

町内商工業の振興と会員に対する経営改善普及事業の拡充を図るため、西そのぎ商工会長与支所への補助を行った。

補助対象としては、イベント及び展示即売等による商工まつり、町内技能労働者の育成とレベルアップを図るものづくり人材育成事業、会員の健康診断の助成や地域の核となる商店を創出するための個店支援事業、地域の商店主が講師となりノウハウを伝えるまちゼミ等があり、商工業者の育成とともに消費拡大の推進を図った。また、空き店舗を利用したチャレンジシップを開設し、町内での新たな営業につなげた。

【決算額及び財源内訳】

(単位：千円)

款	項	目	決算額	財源内訳				前年度 決算額	増減
				国県支出金	地方債	その他	一般財源		
7	1	1	4,930				4,930	5,550	△620

【事業の実績】

- ・ 商工会組織支援事業補助金 3,000 千円
- ・ 商工会商品券発行事業補助金 100 千円
- ・ 商工まつり補助金 300 千円
イベント内容：出店、体験コーナー等
- ・ ものづくり人材育成事業補助金 100 千円
能力開発セミナー受講料助成（6名）
工業部会建設部会合同講習会実施（14名）
- ・ 小規模事業所健康診断支援事業補助金 200 千円
場所：長崎百合野病院健診センター
対象者：西そのぎ商工会会員事業所の経営者・役員・従業員等
受診者：387名（うち長与町92名）
- ・ まちゼミ I N西そのぎ 200 千円
- ・ 長与町中央商店街等対策事業補助金 830 千円
チャレンジシップ（6事業所 88日間）
空き店舗対策等のポータルサイトの開設
- ・ 創業塾開催事業補助金 200 千円
参加者：21名（うち長与町民13名）

担当課	産業振興課
-----	-------

小規模企業創業支援資金預託金	施策コード	21
-----------------------	-------	----

【事業の概要】

町内で新規に事業を営もうとする創業希望者に対し、金融機関を通じた低利融資を行うために金融機関へ預託を行った。

【決算額及び財源内訳】

(単位：千円)

款	項	目	決算額	財源内訳				前年度 決算額	増減
				国県支出金	地方債	その他	一般財源		
7	1	1	20,000				20,000	20,000	0

【事業の実績】

十八銀行、親和銀行、長崎銀行、たちばな信用金庫の各長与支店に対し、融資の原資としてそれぞれ5,000千円を預託した。

預託期間：平成31年4月1日～令和2年3月31日 預託利率：0.001%

担当課	産業振興課
-----	-------

小規模企業振興資金事業	施策コード	21
--------------------	-------	----

【事業の概要】

町内小規模企業の運転・設備資金について、金融機関を通じた低利融資を行うために金融機関へ預託を行った。

【決算額及び財源内訳】

(単位：千円)

款	項	目	決算額	財源内訳				前年度 決算額	増減
				国県支出金	地方債	その他	一般財源		
7	1	1	30,000				30,000	30,000	0

【事業の実績】

十八銀行、親和銀行、長崎銀行、たちばな信用金庫の各長与支店に対し、融資の原資を預託した。
(預託額)

十八銀行：9,000千円

親和銀行：7,500千円

長崎銀行：7,500千円

たちばな信用金庫：6,000千円

預託期間：平成31年4月1日～令和2年3月31日 預託利率：0.001%

担当課	産業振興課
-----	-------

信用保証料補給補助金	施策コード	21
-------------------	-------	----

【事業の概要】

長与町小規模企業振興資金及び長与町小規模企業創業支援資金の利用者に対し、信用保証料の50%を町より補給した。

【決算額及び財源内訳】

(単位：千円)

款	項	目	決算額	財源内訳				前年度 決算額	増減
				国県支出金	地方債	その他	一般財源		
7	1	1	181				181	222	△41

【事業の実績】

長与町小規模企業振興資金対象者分：180,554 円

長与町小規模企業創業支援資金対象者分：0 円

担当課	産業振興課
-----	-------

長与川まつり補助金	施策コード	23
------------------	-------	----

【事業の概要】

町民みんなが楽しく参加し、心のふれあうふるさとづくりを推進し、併せて長与川を愛護する意識の高揚を図るため、長与川まつり実行委員会の実施する長与川まつりへ補助を行った。

【決算額及び財源内訳】

(単位：千円)

款	項	目	決算額	財源内訳				前年度 決算額	増減
				国県支出金	地方債	その他	一般財源		
7	1	2	6,770			4,770	2,000	1,000	5,770

【事業の実績】

- ・開催日：令和元年 8 月 18 日
- ・出店申込：59 区画
- ・来客数：約 33,000 人
- ・町制施行 50 周年記念事業として、花火の増発及び祝い餅つき・餅まき等イベントの拡充を行い例年以上の集客を図った

担当課	土木管理課
-----	-------

道路維持管理経費	施策コード	28
-----------------	-------	----

【事業の概要】

高度経済成長期に建設された路線が数多くあり、補修を必要とする路線が年々増加しており、安全・安心な利用を行うために、緊急性の高い箇所より計画的に補修及び舗装工事を行う。

【決算額及び財源内訳】

(単位：千円)

款	項	目	決算額	財源内訳				前年度 決算額	増減
				国県支出金	地方債	その他	一般財源		
8	2	2	74,458		13,400	6,541	54,517	57,532	16,926

【事業の実績】

- ・町道管理委託 72 件及び町道維持補修委託料 17 件他・・・23,925 千円
- ・町道舗装業務委託料 1 件 町道西高田・日当野線・・・14,943 千円
- ・町道維持補修工事 70 件・・・33,641 千円

【事業の概要】

安全・安心な道路利用を行うため、経年劣化による法面吹付モルタルのクラック及び剥離等の補修及び道路舗装修繕を行う。

【決算額及び財源内訳】

(単位：千円)

款	項	目	決算額	財源内訳				前年度 決算額	増減
				国県支出金	地方債	その他	一般財源		
8	2	2	40,284	18,179	8,900		13,205	65,037	△24,753

【事業の実績】

- ・ 法面補修・・・町道北部1号線法面補修工事（前年度繰越）
吹付枠工 L=467m
モルタル吹付工 A=244 m²
工事請負費 18,611 千円（国費 7,800 千円）

着工前



竣工



- ・ 道路舗装補修・・・町道長与中央線舗装補修工事
舗装打替工 A=1,290 m²
工事請負費 15,897 千円（国費 7,948 千円）

着工前



竣工



道路橋長寿命化による安全性の確保事業

施策コード 28

【事業の概要】

今後老朽化する橋梁に対応するため、平成 21 年度に長寿命化修繕計画が策定され、この計画に基づき予防的な修繕及び計画的な架け替えを図るとともに架け替えに係る経費の縮減を図りつつ、地域の道路網の安全性・信頼性を確保する。

【決算額及び財源内訳】

(単位：千円)

款	項	目	決算額	財源内訳				前年度 決算額	増減
				国県支出金	地方債	その他	一般財源		
8	2	4	17,148	8,588			8,560	24,907	△7,759

【事業の実績】

- ・委託 3 件 委託業務費 8,981 千円 (国費 4,908 千円)

橋梁定期点検・・・17 橋

橋梁詳細点検及び補修設計・・・1 橋 (三彩橋)

橋梁長寿命化修繕計画策定業務委託・・・計画更新 112 橋

- ・山田橋補修工事 (前年度繰越)

ひび割れ補修工 N=1 橋

表面保護工 A=120 m²

橋面防水工 A=120 m²

工事請負費 8,167 千円 (国費 3,680 千円)



着工前



竣工

担当課	土木管理課
-----	-------

公園施設長寿命化事業	施策コード	25
-------------------	-------	----

【事業の概要】

老朽化した公園施設や遊具への対策として、平成 30 年度に策定した長与町公園施設長寿命化計画に基づき、長寿命化対策工事を行った。

【決算額及び財源内訳】

(単位：千円)

款	項	目	決算額	財源内訳				前年度 決算額	増減
				国県支出金	地方債	その他	一般財源		
8	5	5	21,203	7,000	6,300	0	7,903	13,689	7,514

【事業の実績】

- ・山ノ口公園遊具更新工事（複合遊具更新一式）・・・8,620 千円（国費 3,500 千円）
- ・あじさい公園遊具更新工事（複合遊具更新一式）・・・8,020 千円（国費 3,500 千円）
- ・あおぞら公園遊具更新工事（複合遊具更新一式）・・・4,563 千円

<山ノ口公園>



施工前



施工後

担当課	土木管理課
-----	-------

公営住宅等ストック総合改善事業	施策コード	25
-----------------	-------	----

【事業の概要】

公営住宅の居住性・安全性を確保しつつ長期的な活用を図るため、令和元年度に長与町公営住宅等長寿命化計画の見直しを行った。この計画に基づき予防保全的な修繕及び耐久性の向上等を図る。

【決算額及び財源内訳】

(単位：千円)

款	項	目	決算額	財源内訳				前年度 決算額	増減
				国県支出金	地方債	その他	一般財源		
8	6	1	28,312	11,366			16,946	25,109	3,203

【事業の実績】

- ・西高田町営住宅長寿命化工事（A棟）
工事請負費 23,758 千円（国費 9,318 千円）
- ・西高田町営住宅長寿命化工事監理業務委託（A棟）
委託料 1,386 千円（国費 623 千円）
- ・長与町公営住宅等長寿命化計画見直し業務委託
委託料 3,168 千円（国費 1,425 千円）

高田南土地区画整理事業（特別会計繰出金）

施策コード 25

【事業の概要】

長崎都市計画事業長与町土地区画整理事業特別会計へ繰出金による予算措置を行い、高田南土地区画整理事業の事業推進を図る。

【決算額及び財源内訳】

(単位：千円)

款	項	目	決算額	財源内訳				前年度 決算額	増減
				国県支出金	地方債	その他	一般財源		
8	5	2	515,208		129,000		386,208	711,126	△195,918

【事業の実績】

県委託料 448,841 千円

公債費 63,267 千円

その他 3,101 千円

* 県委託料に記載した金額は、委託料全体のうち特別会計繰出金を充てた額



(浦上水源側から南東部地区を望む)

街路事業（都市計画道路西高田線街路整備事業）

施策コード 28

【事業の概要】

町中心部及び主要地方道路長崎多良見線の渋滞を緩和し、適正な市街地形成を図るため、本路線の整備を行う。

【決算額及び財源内訳】

(単位：千円)

款	項	目	決算額	財源内訳				前年度 決算額	増減
				国県支出金	地方債	その他	一般財源		
8	5	4	235,922	94,483	85,000		56,439	180,778	55,144

【事業の実績】

委託費	9,300	千円	測量業務など	7件
本工事費	29,443	千円	街路築造関連工事など	10件
用地費	35,071	千円	用地買収6筆（買収面積1,139.53㎡）	
補償費	162,108	千円	建物移転補償など	9件



(改良予定の JR 高田踏切)

担当課 都市計画課

公園整備事業（（仮称）道の尾中央公園整備事業）

施策コード 25

【事業の概要】

社会資本整備総合交付金を活用し、高田郷地内において都市公園（（仮称）道の尾中央公園）の整備を行う。

【決算額及び財源内訳】

（単位：千円）

款	項	目	決算額	財源内訳				前年度 決算額	増減
				国県支出金	地方債	その他	一般財源		
8	5	5	36,467	14,587	19,700		2,180	7,125	29,342

【事業の実績】

工事費 36,467 千円 公園整備工事 1 式（前払金のみ）



（令和2年7月1日 供用開始）

担当課	健康保険課
-----	-------

長与町国民健康保険特別会計繰出金	施策コード	39
------------------	-------	----

【事業の概要】

地方財政計画において、国民健康保険制度の運営に関し、市町村の一般会計から国民健康保険事業特別会計に繰出すための経費として国が認めている基準に基づく経費。国民健康保険基盤安定負担金（保険税軽減分、保険者支援分）、国保事務の執行に要する経費、出産育児一時金、国保財政安定化支援事業分を繰出している。

＜経費の内訳＞ ※当初予算時

・国民健康保険基盤安定負担金	172,129 千円
うち保険税軽減分	110,618 千円
保険者支援分	61,511 千円
・事務費等	28,544 千円
・出産育児一時金	12,600 千円
・国保財政安定化支援事業	12,156 千円

【決算額及び財源内訳】

(単位：千円)

款	項	目	決算額	財源内訳				前年度 決算額	増減
				国県支出金	地方債	その他	一般財源		
3	1	5	231,276	146,090			85,186	234,530	△3,254

【事業の実績】

・国民健康保険基盤安定負担金	194,786 千円
うち保険税軽減分	122,199 千円
保険者支援分	72,587 千円
・事務費等	17,295 千円
・出産育児一時金	7,269 千円
・国保財政安定化支援事業	11,926 千円

※赤字補てんに係る繰出しは行っていない。

【事業の概要】

被保険者は75歳以上の者と65歳以上75歳未満の一定の障害を持つ者で、制度の運営は、都道府県ごとに設置され、各都道府県内の全市町村が加入する後期高齢者医療広域連合が主体となり、市町村と事務を分担して行う。

給付は、国民健康保険や被用者保険などと概ね同じ仕組みである。

医療給付に要する財源は、主に公費による負担、国民健康保険や被用者保険など現役世代からの支援金（交付金）、及び後期高齢者からの保険料によって賄われる。

＜経費の内訳＞ ※当初予算時

- ・後期高齢者医療療養給付費負担金 438,383 千円
- ・後期高齢者医療保険基盤安定繰出金 76,587 千円
- ・事務費等繰出金 21,730 千円

【決算額及び財源内訳】

(単位：千円)

款	項	目	決算額	財源内訳				前年度 決算額	増減
				国県支出金	地方債	その他	一般財源		
3	3	3	499,079	61,225		228	437,626	472,173	26,906

【事業の実績】

- ・後期高齢者医療療養給付費負担金 406,954 千円
- ・後期高齢者医療保険基盤安定繰出金 73,638 千円
- ・事務費等繰出金 18,487 千円

健康ポイント事業

施策コード 34

【事業の概要】

健康づくりにつながる行動（歩く、体組成測定、健診受診、イベント参加）に対しポイントを付与し、貯まったポイントを地域商品券等に交換できるという、個人の病気の予防・健康づくりに向けたインセンティブを提供する取り組み。平成 29 年度から事業計画・準備を行い、平成 30 年度から令和 2 年度の 3 か年を実施期間とし、20 歳以上の町民を対象に実施する。令和元年度は 700 名を募集し実施した。

- ・歩数ポイント：10 万歩ごとに 100P（上限 3,000P）
 - ・測定ポイント：月 1 回 100P（上限 10 回 1,000P+BMI 維持改善 100P）
 - ・受診ポイント：基本健診 300～600P、がん検診 100P
 - ・イベント参加ポイント：1 回 100P（上限 2 回 200P）
- 最大 5,000P 獲得でき、1P=1 円相当の商品等と交換可能。

【決算額及び財源内訳】

（単位：千円）

款	項	目	決算額	財源内訳				前年度 決算額	増減
				国県支出金	地方債	その他	一般財源		
4	1	1	4,643			630	4,013	3,624	1,019

【事業の実績】

項目	年度	H30	R1	R2
参加者数		800 名	1,500 名	(2,000 名予定)
内訳：60 歳以下・61 歳以上		49.5%・50.5%	48.7%・51.3%	
男・女		33.1%・66.9%	37.3%・62.7%	
平均獲得ポイント		2,149P	2,269P	
平均測定会参加回数		5.5 回	5.4 回	
特定健診受診率		61.6%	67.2%	
年度末体組成：脚点		87.2 点	87.1 点	
歩く時間・頻度：増加(※)		78.7%	74.3%	
事業全体評価：良い(※)		89.0%	91.2%	

(※)年度末アンケート

【事業の概要】

介護給付に必要な費用は、サービス利用時の利用者負担を除いて、50%が公費で賄われ、残りの50%は、第1号被保険者（65歳以上）と第2号被保険者（40歳以上65歳未満）が保険料で負担する。公費のうち市町村の負担分は12.5%である。

地域支援事業のうち介護予防・日常生活支援総合事業に必要な費用は、介護給付費と同じ財源構成となっており、市町村の負担分は12.5%である。

地域支援事業のうち包括的支援事業（地域包括支援センターの運営）及び任意事業と包括的支援事業（社会保障充実分）については、第2号被保険者の保険料分は充てられず、その分は公費が負担するため、第1号被保険者分23%を除く77%が公費で、国2：県1：市町村1の割合で負担となり、市町村の負担分は19.25%である。

事務費については、補助金等を除き、全額市町村が負担する。

低所得者保険料軽減負担金については、所得が低い層に対する保険料を軽減するもので、平成30年度までは所得段階が第1段階のみの軽減（保険料基準額の5%）であったが、令和元年10月の消費税増税に伴い、対象が第1～3段階となり、軽減割合も変更されている（第1段階：基準額の12.5%、第2段階：7.5%、第3段階：2.5%）。保険料の軽減分については国2：県1：市町村1の割合で負担している。

【決算額及び財源内訳】

（単位：千円）

款	項	目	決算額	財源内訳				前年度 決算額	増減
				国県支出金	地方債	その他	一般財源		
3	3	2	391,673	12,082			379,591	370,504	21,169

【事業の実績】

介護給付費	305,807,929 円（負担割合 12.5%）
地域支援事業	25,824,537 円（負担割合 12.5%・19.25%）
事務費	43,701,041 円
低所得者保険料軽減負担金	16,339,500 円（国 1/2、県 1/4、町 1/4）

担当課	教育総務課
-----	-------

要保護、準要保護児童就学援助費	施策コード	9
------------------------	-------	---

【事業の概要】

経済的理由により就学が困難であると認められる児童の保護者に対し、学用品費や給食費等の一部を援助する。

【決算額及び財源内訳】

(単位：千円)

款	項	目	決算額	財源内訳				前年度 決算額	増減
				国県支出金	地方債	その他	一般財源		
10	2	2	16,958	34			16,924	16,873	85

【事業の実績】

要保護者 4 名、準要保護者 276 名に対して援助を行った。

また、令和 2 年度新入学児童 39 名に対して入学前に新入学準備金を支給した。

担当課	教育総務課
-----	-------

特別支援学級児童就学援助費	施策コード	9
----------------------	-------	---

【事業の概要】

特別支援学級等へ就学する児童の保護者に対し、経済的負担を軽減するため学用品費や給食費等の一部を援助する。

【決算額及び財源内訳】

(単位：千円)

款	項	目	決算額	財源内訳				前年度 決算額	増減
				国県支出金	地方債	その他	一般財源		
10	2	2	701	350			351	510	191

【事業の実績】

認定者 25 名に対して援助を行った。

担当課	教育総務課
-----	-------

要保護、準要保護生徒就学援助費	施策コード	9
------------------------	-------	---

【事業の概要】

経済的理由により就学が困難であると認められる生徒の保護者に対し、学用品費や給食費等の一部を援助する。

【決算額及び財源内訳】

(単位：千円)

款	項	目	決算額	財源内訳				前年度 決算額	増減
				国県支出金	地方債	その他	一般財源		
10	3	2	16,391	114			16,277	18,204	△1,813

【事業の実績】

要保護者 4 名、準要保護者 151 名に対して援助を行った。

また、令和 2 年度新入学生徒 47 名に対して入学前に新入学準備金を支給した。

担当課	教育総務課
-----	-------

特別支援学級生徒就学援助費	施策コード	9
----------------------	-------	---

【事業の概要】

特別支援学級等へ就学する生徒の保護者に対し、経済的負担を軽減するため学用品費や給食費等の一部を援助する。

【決算額及び財源内訳】

(単位：千円)

款	項	目	決算額	財源内訳				前年度 決算額	増減
				国県支出金	地方債	その他	一般財源		
10	3	2	215	107			108	179	36

【事業の実績】

認定者 5 名に対して援助を行った。

担当課	教育総務課
-----	-------

洗切小学校校舎屋上防水工事	施策コード	9
----------------------	-------	---

【事業の概要】

老朽化対策として洗切小学校校舎屋上の防水工事を行い、安全性の確保及び機能の回復を図った。

【決算額及び財源内訳】

(単位：千円)

款	項	目	決算額	財源内訳				前年度 決算額	増減
				国県支出金	地方債	その他	一般財源		
10	2	1	36,239		27,100		9,139	0	36,239

【事業の実績】

- ・校舎屋上（普通教室棟、管理特別棟、昇降口棟）における劣化部補修及びシート防水工事
- ・校舎外壁パラペット（普通教室棟、管理特別棟、昇降口棟）における劣化部補修及び塗装工事

○工事費 33,703 千円

○設計業務委託料 1,436 千円

○設計監理委託料 1,100 千円



担当課	教育総務課
-----	-------

小学校空調設備設置工事

施策コード	9
-------	---

【事業の概要】

各小学校の普通教室等に空調設備の整備を行い、学校施設の環境改善を図った。

【決算額及び財源内訳】

(単位：千円)

款	項	目	決算額	財源内訳				前年度 決算額	増減
				国県支出金	地方債	その他	一般財源		
10	2	1	289,695	46,794	205,300		37,601	0	289,695

【事業の実績】

- 工事費 283,647 千円
- 設計監理委託料 6,048 千円



担当課	教育総務課
-----	-------

中学校空調設備設置工事

施策コード 9

【事業の概要】

各中学校の普通教室等に空調設備の整備を行い、学校施設の環境改善を図った。

【決算額及び財源内訳】

(単位：千円)

款	項	目	決算額	財源内訳				前年度 決算額	増減
				国県支出金	地方債	その他	一般財源		
10	3	1	125,388	20,071	88,900		16,417	0	125,388

【事業の実績】

- 工事費 121,824 千円
- 設計監理委託 3,564 千円



担当課	教育総務課
-----	-------

長与南小学校給食共同調理場空調設備設置工事

施策コード 9

【事業の概要】

長与南小学校給食共同調理場において空調設備を設置し、調理場内の環境改善を図った。

【決算額及び財源内訳】

(単位：千円)

款	項	目	決算額	財源内訳				前年度 決算額	増減
				国県支出金	地方債	その他	一般財源		
10	7	3	39,318				39,318	0	39,318

【事業の実績】

- 工事費 38,724 千円
- 設計監理委託料 594 千円



通学合宿	施策コード	10
------	-------	----

【事業の概要】

子どもたちが親元を離れ、異年齢集団で宿泊研修施設「つどいの家」に寝泊まりしながら学校に通う取り組みを行った。日常的な生活体験を自分たちの力で行うことによって、子どもたちの社会性、自主性、人とともに生きていく力を育むことを目的として実施した。

【決算額及び財源内訳】

(単位：千円)

款	項	目	決算額	財源内訳				前年度 決算額	増減
				国県支出金	地方債	その他	一般財源		
10	6	1	84				84	0	84

【事業の実績】

(事業名) 長与町通学合宿モデル事業

(実施日) 令和元年7月16日(火)～19日(木) 3泊4日

(実施場所) 長与町宿泊研修施設「つどいの家」

(参加児童) 長与北小学校4年～6年生 16人(男子5人、女子11人)

(支援者数) 長与北部地区コミュニティ、自治会(もらい湯)、大学生等 計56人

(事業費) 報償費 27,300円、需用費 55,768円 計 83,068円



図書館 30 周年記念事業

施策コード 11

【事業の概要】

平成 31 年 4 月に長与町図書館開館 30 周年を迎えた。「長与町図書館 30 年の歩み」の展示、「図書館との思い出」ブックツリー、記念講演等を実施し、年間を通して図書館の魅力を発信した。

【決算額及び財源内訳】

(単位：千円)

款	項	目	決算額	財源内訳				前年度 決算額	増減
				国県支出金	地方債	その他	一般財源		
10	6	3	562			300	262	0	562

【事業の実績】

(事業名) 図書館 30 周年記念事業

(実施場所) 長与町図書館

(実施事業)

- ① 「図書館との思い出」ブックツリー (4 月～3 月) : のべ 160 人参加
- ② 「平和文学朗読キャラバン 2019」の実施 (7/26) : 子ども 58 人、大人 12 人参加
- ③ 「子ども歴史講座」開講 (8/3) : 子ども 10 人、大人 7 人参加
- ④ 開館 30 周年記念図書館バッグの配布 : 図書館まつり時 (10/1～) 330 枚配布
- ⑤ 「長与町図書館 30 年の歩み」「開館時 (平成元年) の世相とベストセラー」展示 (10/24)
- ⑥ 「マジックショー&マジック教室」開催 (10/26) : 子ども 33 人、大人 30 人参加
- ⑦ 「長崎亭キヨちゃんぽん氏講演会」開催 (10/27) : 「長崎に笑いを！」60 人参加
- ⑧ 「長与町の子どもたちに読んで欲しい 200 冊の本」の選書及び一覧表の完成・配布 (11/27)
- ⑨ 図書の購入

(事業費) 報償費 243,487 円 (町一財) 需用費 17,544 円 (町一財)

図書購入費 (教育振興基金) 300,000 円

計 561,031 円



平和文学朗読キャラバン 2019



子ども歴史講座

長与町勤労青少年ホーム及び長与町老人福祉センター外壁改修工事	施策コード	11
---------------------------------------	-------	----

【事業の概要】

施設の老朽化に伴う外壁のクラック（ひび）による落下の危険性及び雨漏りに対処するため、長与町勤労青少年ホーム及び長与町老人福祉センター外壁改修工事を行った。

【決算額及び財源内訳】

(単位：千円)

款	項	目	決算額	財源内訳				前年度 決算額	増減
				国県支出金	地方債	その他	一般財源		
5	1	1	19,412			9,706	9,706	0	19,412

【事業の実績】

(工 事 名) 長与町勤労青少年ホーム及び長与町老人福祉センター外壁改修工事 (東側)

(工 法) 外壁タイル張り撤去 (559 m²)、アクリルゴム系塗膜防水 (563 m²)

(工 期) 令和元年 12 月 20 日～令和 2 年 3 月 27 日

(完成年月日) 令和 2 年 3 月 27 日

(経 費) (歳入) 公民館等改修工事費負担金 (社協負担分) 9,705,850 円

(歳出) 設計業務委託 924,000 円

監理業務委託 770,000 円

改修工事費 17,717,700 円

* 19,411,700 円 (全体額) - 9,705,850 円 (社協負担額 1/2) = 9,705,850 円 (町一財)



(施工前)



(施行後)

【事業の概要】

長与町町制施行 50 周年記念事業として、「第 8 回郷土芸能大会」を実施した。長い年月、地域の人々によって受け継がれてきた伝統芸能を披露する機会とするとともに後世に受け継ぐための後継者育成に努めた。

【決算額及び財源内訳】

(単位：千円)

款	項	目	決算額	財源内訳				前年度 決算額	増減
				国県支出金	地方債	その他	一般財源		
10	6	4	4,210			4,190	20	0	4,210

【事業の実績】

(事業名) 長与町町制施行 50 周年記念事業「第 8 回郷土芸能大会」

(日時) 令和元年 11 月 3 日 (日・祝) 開会式 12:30~18:00

(会場) 長与小学校体育館

(出演団体) 長与相撲甚句愛好会、琴の尾太鼓保存会、舟津川船保存会、なぎなた踊保存会、道の尾高田越獅子舞保存会、斉藤竜踊保存会、平木場浮立保存会、西高田にわか保存会、吉無田獅子舞保存会、岡浮立保存会

(参加人数) 出演者 943 人 来場者 1,200 人

(事業費) 出演者謝礼 2,743 千円、大会運営委託料 1,055 千円、その他経費 412 千円



斉藤「竜踊」



吉無田「獅子舞」



記念 DVD

担当課	生涯学習課
今昔写真集の編集	施策コード 13

【事業の概要】

長与町町制施行 50 周年記念事業として、「今昔写真集」を作成した。長与町の「昔」と「今」の写真の比較から、「長与の歴史」、「50年の長与の変化と成長」を知ることができる写真集とし、児童生徒及び町民の郷土愛の育成を図った。

【決算額及び財源内訳】

(単位：千円)

款	項	目	決算額	財源内訳				前年度 決算額	増減
				国県支出金	地方債	その他	一般財源		
10	6	4	2,084			2,084	0	405	1,679

【事業の実績】

平成 30 年度事業費

< 内 訳 > 長与今昔写真集編集委員報償費 405,000 円

平成 31 年度事業費

< 内 訳 > 長与今昔写真集編集委員報償費 320,000 円
印刷製本費 1,764,400 円

(作成部数) 600 冊、学習ノート 21 冊、CD 40 枚

(配布先) 町内小中学校、町内公共施設、長崎県他県内自治体、写真協力者、
庁舎内関係者等

※貸出可。生涯学習課へ申請必要。



長与町民文化ホール防水改修工事 施策コード 13

【事業の概要】

施設の老朽化に伴う雨漏りに対処するため、文化ホール屋上の防水改修工事を行った。

【決算額及び財源内訳】

(単位：千円)

款	項	目	決算額	財源内訳				前年度 決算額	増減
				国県支出金	地方債	その他	一般財源		
10	6	5	43,255				43,255	1,134	42,121

【事業の実績】

- (工 事 名) 長与町民文化ホール防水改修工事
- (工 法) 塩化ビニール樹脂系シート防水 (2.622 m²)、ウレタン系塗膜防水 (51.5 m²) ほか
- (工 期) 令和元年 7 月 1 日～令和元年 9 月 28 日
- (完成年月日) 令和元年 9 月 24 日
- (経 費) 設計業務委託 1,134,000 円 (平成 30 年度)
- 監理業務委託 1,296,000 円
- 改修工事費 41,959,080 円



【改修前】5階屋上



【改修後】5階屋上

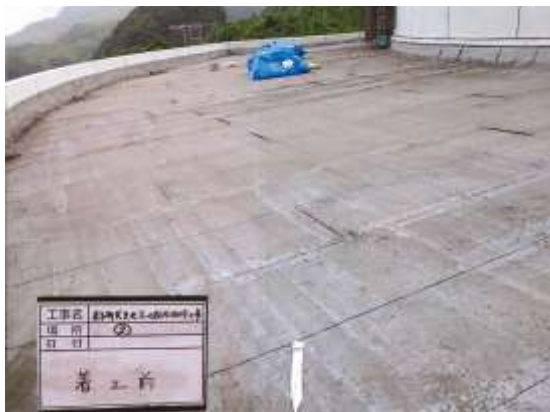

【改修前】4階屋上

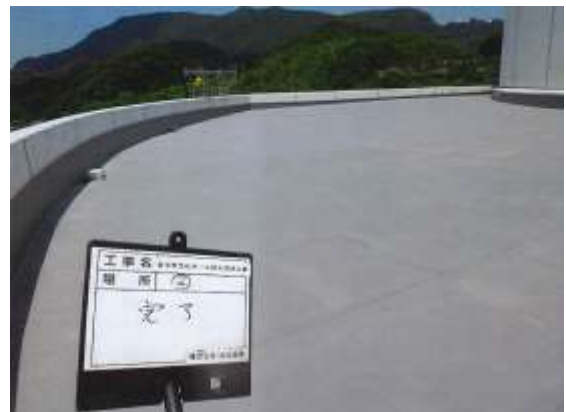

【改修後】4階屋上

担当課	生涯学習課
-----	-------

ふれあい広場バックネット改修工事	施策コード	12
------------------	-------	----

【事業の概要】

ふれあい広場バックネットの老朽化に伴い、補修工事を行った。

【決算額及び財源内訳】

(単位：千円)

款	項	目	決算額	財源内訳				前年度 決算額	増減
				国県支出金	地方債	その他	一般財源		
10	7	2	6,404				6,404	0	6,404

【事業の実績】

(工 事 名) ふれあい広場バックネット改修工事

(工 事 概 要) ふれあい広場バックネット 2 基における金網 (下段) の取り替え
高さ 3.5～3.7m×長さ=40m

(工 期) 令和元年 9 月 2 日～令和 2 年 1 月 28 日

(完成年月日) 令和 2 年 1 月 28 日

(経 費) 改修工事費 6,404,200 円



【事業の概要】

- ①外国人との英語によるコミュニケーション活動の場を提供することで、英語学習（言語学習）への意欲向上を図る。
- ②異文化及び自国の文化に対する理解を深められるような場を提供する。
- ③急速に発展しているグローバル化の世界に対応できるよう、思考力・判断力・表現力の向上を図る。

【決算額及び財源内訳】

(単位：千円)

款	項	目	決算額	財源内訳				前年度 決算額	増減
				国県支出金	地方債	その他	一般財源		
10	1	2	129			101	28	147	△18

【事業の実績】

本事業は、長与町英語力向上事業の一環として平成 29 年度からスタートさせた事業であり、小学校で培ったコミュニケーション能力の素地を活かし、外国人と英語で交流する楽しさを体験させることで、これから本格的に英語学習に取り組んでいく中学 1 年生に、英語に対する関心及び学習意欲の向上を図るものである。また、本事業は県立シーボルト校との共催事業であり、会場を町内にあ
る大学とし、中学校毎に 3 日間に分けて実施した。生徒たちが地元の大学について知り、学ぶ機会にもなった。

具体的なプログラムとしては、1 人の外国人スタッフにつき、4～6 人の生徒でグループを作り、前半はゲームを通して体育館で英語を使いながら英単語や英文の練習に取り組んだ。後半は、外国人スタッフと英語で会話をしながら教室全体を使ってビンゴゲームを行った。

生徒達は、外国人と英語のみで過ごし、失敗を恐れず英語で話してみることで、外国人とコミュニケーションが取れることを実感することができた。そして活動を通して、もっと英語を勉強したい、知識を高めたいという英語学習意欲を高めることができた。

○実施日…令和元年 8 月 21 日（水）～23 日（金）

○会 場…長崎県立大学シーボルト校

○参加者数

8/21（水） 午前の部：高田中学校 60 人 午後の部：長与中学校 51 人

8/22（木） 午前の部：長与中学校 52 人 午後の部：長与中学校 54 人

8/23（金） 午前の部：長与第二中学校 63 人 午後の部：長与第二中学校 61 人 合計 341 人

7. 都市計画税の充当状況

【都市計画事業費の内訳】

(単位：千円)

事業名	経費	財源内訳				
		特定財源			一般財源	
		国県支出金	町債	その他	都市計画税	その他
街路事業	240,594	94,483	85,000	5,688	12,718	42,705
公園整備事業	119,305	22,067	26,000	1,107	16,093	54,038
下水道事業	127,290	0	0	0	29,210	98,080
土地区画整理事業	642,999	1	129,000	4,408	116,938	392,652
地方債償還額	561,250	0	0	0	128,792	432,458
(財源構成比)		(7%)	(14%)	(1%)	(18%)	(60%)
合計	1,691,438	116,551	240,000	11,203	303,751	1,019,933

※都市計画税は、各事業に要する一般財源の比率に応じて按分

8. 市町村交付金(社会保障財源化分)が充てられた社会保障施策に要する経費

(歳入)

・地方消費税交付金(社会保障財源化分) 312,217 千円

(歳出)

・社会保障施策に要する経費 3,121,650 千円

【社会保障施策に要する経費の内訳】

(単位：千円)

事業名	経費	財源内訳					
		特定財源			一般財源		
		国県支出金	町債	その他	社会保障財源化分の市町村交付金	その他	
社会福祉	障害者福祉事業	881,141	634,266	0	0	50,183	196,692
	児童福祉事業	960,975	713,762	0	987	50,051	196,175
	母子福祉事業	13,729	6,863	0	0	1,396	5,470
	高齢者福祉事業	26,458	1,612	0	2,040	4,636	18,170
	小計	1,882,303	1,356,503	0	3,027	106,266	416,507
社会保険	国民健康保険事業	213,981	146,089	0	0	13,801	54,091
	介護保険事業	322,148	12,083	0	0	63,028	247,037
	後期高齢者医療保険事業	73,638	55,229	0	0	3,742	14,667
	小計	609,767	213,401	0	0	80,571	315,795
保健衛生	高齢者医療事業	406,954	5,996	0	0	81,504	319,454
	医療提供体制確保事業	7,311	0	0	0	1,486	5,825
	疾病予防対策事業	126,995	2,805	0	0	25,245	98,945
	母子保健事業	41,193	2,187	0	330	7,862	30,814
	健康増進事業	47,127	1,462	0	0	9,283	36,382
	小計	629,580	12,450	0	330	125,380	491,420
合計	3,121,650	1,582,354	0	3,357	312,217	1,223,722	