

議案第54号

令和2年度長与町一般会計歳入歳出決算の認定について

地方自治法（昭和22年法律第67号）第233条第3項の規定により、令和2年度長与町一般会計歳入歳出決算を別紙監査委員の意見を付し、議会の認定に付する。

令和3年9月7日

長与町長 吉田 慎一

目 次

長与町一般会計歳入歳出決算書

歳入の部 ----- 1 ～ 8

歳出の部 ----- 9 ～ 14

長与町一般会計歳入歳出決算事項別明細書

歳入の部 ----- 16 ～ 53

歳出の部 ----- 54 ～ 193

実質収支に関する調書 ----- 194

財産に関する調書 ----- 195 ～ 200

歳入

款	項	予算現額	調定額
1 町税		4,571,232,000	4,754,696,500
	1 町民税	2,389,887,000	2,491,558,887
	2 固定資産税	1,542,937,000	1,595,159,696
	3 軽自動車税	113,128,000	117,860,633
	4 町たばこ税	224,000,000	236,138,743
	5 特別土地保有税	1,000	0
	6 入湯税	48,000	60,020
	7 都市計画税	301,231,000	313,918,521
2 地方譲与税		93,994,000	105,632,000
	1 地方揮発油譲与税	25,000,000	25,998,000
	2 自動車重量譲与税	65,000,000	75,640,000
	3 森林環境譲与税	3,994,000	3,994,000
3 利子割交付金		5,000,000	3,972,000
	1 利子割交付金	5,000,000	3,972,000
4 配当割交付金		10,000,000	14,188,000
	1 配当割交付金	10,000,000	14,188,000
5 株式等譲渡所得割交付金		10,000,000	18,138,000
	1 株式等譲渡所得割交付金	10,000,000	18,138,000
6 地方消費税交付金		620,000,000	807,730,000
	1 地方消費税交付金	620,000,000	807,730,000

(単位：円)

収入済額	不納欠損額	収入未済額	予算現額と 収入済額との比較
4,657,209,689	6,047,442	91,439,369	85,977,689
2,448,121,711	4,220,709	39,216,467	58,234,711
1,548,688,596	1,298,017	45,173,083	5,751,596
116,747,600	229,033	884,000	3,619,600
236,138,743	0	0	12,138,743
0	0	0	△1,000
60,020	0	0	12,020
307,453,019	299,683	6,165,819	6,222,019
105,632,000	0	0	11,638,000
25,998,000	0	0	998,000
75,640,000	0	0	10,640,000
3,994,000	0	0	0
3,972,000	0	0	△1,028,000
3,972,000	0	0	△1,028,000
14,188,000	0	0	4,188,000
14,188,000	0	0	4,188,000
18,138,000	0	0	8,138,000
18,138,000	0	0	8,138,000
807,730,000	0	0	187,730,000
807,730,000	0	0	187,730,000

款	項	予算現額	調定額
7 環境性能割交付金		2,100,000	5,844,000
	1 環境性能割交付金	2,100,000	5,844,000
8 地方特例交付金		42,596,000	42,596,000
	1 地方特例交付金	42,596,000	42,596,000
9 地方交付税		2,167,144,000	2,195,938,000
	1 地方交付税	2,167,144,000	2,195,938,000
10 交通安全対策特別交付金		4,000,000	4,589,000
	1 交通安全対策特別交付金	4,000,000	4,589,000
11 分担金及び負担金		165,302,000	173,408,542
	1 負担金	165,274,000	173,379,942
	2 分担金	28,000	28,600
12 使用料及び手数料		157,206,000	178,927,005
	1 使用料	98,066,000	112,115,236
	2 手数料	59,140,000	66,811,769
13 国庫支出金		7,440,086,000	7,435,496,481
	1 国庫負担金	1,688,815,000	1,676,686,851
	2 国庫補助金	5,744,096,000	5,748,245,108
	3 委託金	7,175,000	10,564,522
14 県支出金		1,290,774,000	1,216,429,338
	1 県負担金	866,840,000	842,381,985

(単位：円)

収入済額	不納欠損額	収入未済額	予算現額と 収入済額との比較
5,844,000	0	0	3,744,000
5,844,000	0	0	3,744,000
42,596,000	0	0	0
42,596,000	0	0	0
2,195,938,000	0	0	28,794,000
2,195,938,000	0	0	28,794,000
4,589,000	0	0	589,000
4,589,000	0	0	589,000
167,519,518	1,032,050	4,856,974	2,217,518
167,490,918	1,032,050	4,856,974	2,216,918
28,600	0	0	600
171,600,364	3,510	7,323,131	14,394,364
105,384,334	0	6,730,902	7,318,334
66,216,030	3,510	592,229	7,076,030
7,303,868,481	0	131,628,000	△136,217,519
1,673,878,851	0	2,808,000	△14,936,149
5,619,425,108	0	128,820,000	△124,670,892
10,564,522	0	0	3,389,522
1,166,678,556	0	49,750,782	△124,095,444
842,381,985	0	0	△24,458,015

款	項	予算現額	調定額
	2 県補助金	333,182,000	283,136,550
	3 委託金	90,752,000	90,910,803
15 財産収入		9,368,000	11,261,094
	1 財産運用収入	9,367,000	10,933,742
	2 財産売払収入	1,000	327,352
16 寄附金		81,148,000	97,401,022
	1 寄附金	81,148,000	97,401,022
17 繰入金		507,222,000	505,721,156
	1 特別会計繰入金	1,465,000	1,464,754
	2 基金繰入金	505,757,000	504,256,402
18 繰越金		447,805,000	447,805,717
	1 繰越金	447,805,000	447,805,717
19 諸収入		310,722,000	322,102,410
	1 延滞金、加算金及び過料	1,401,000	4,902,574
	2 町預金利子	9,000	16,432
	3 貸付金元利収入	50,420,000	52,049,674
	4 受託事業収入	20,611,000	19,128,186
	5 雑入	238,281,000	246,005,544
20 町債		1,641,161,000	1,136,215,000
	1 町債	1,641,161,000	1,136,215,000

(単位：円)

収入済額	不納欠損額	収入未済額	予算現額と 収入済額との比較
233,385,768	0	49,750,782	△99,796,232
90,910,803	0	0	158,803
11,261,094	0	0	1,893,094
10,933,742	0	0	1,566,742
327,352	0	0	326,352
97,401,022	0	0	16,253,022
97,401,022	0	0	16,253,022
505,721,156	0	0	△1,500,844
1,464,754	0	0	△246
504,256,402	0	0	△1,500,598
447,805,717	0	0	717
447,805,717	0	0	717
312,331,510	0	9,770,900	1,609,510
4,902,574	0	0	3,501,574
16,432	0	0	7,432
50,361,614	0	1,688,060	△58,386
19,128,186	0	0	△1,482,814
237,922,704	0	8,082,840	△358,296
1,136,215,000	0	0	△504,946,000
1,136,215,000	0	0	△504,946,000

款	項	予算現額	調定額
21 法人事業税交付金		6,655,000	8,666,000
	1 法人事業税交付金	6,655,000	8,666,000
22 自動車取得税交付金		0	2,465
	1 自動車取得税交付金	0	2,465
歳入合計		19,583,515,000	19,486,759,730

(単位：円)

収入済額	不納欠損額	収入未済額	予算現額と 収入済額との比較
8,666,000	0	0	2,011,000
8,666,000	0	0	2,011,000
2,465	0	0	2,465
2,465	0	0	2,465
19,184,907,572	7,083,002	294,769,156	△398,607,428

歳出

款	項	予算現額	支出済額
1 議会費		133,280,000	130,483,628
	1 議会費	133,280,000	130,483,628
2 総務費		5,645,830,000	5,551,912,634
	1 総務管理費	5,257,246,000	5,196,500,822
	2 徴税費	249,780,000	234,793,120
	3 戸籍住民基本台帳費	100,820,000	85,737,375
	4 選挙費	12,256,000	10,547,171
	5 統計調査費	15,758,000	14,737,803
	6 監査委員費	9,970,000	9,596,343
3 民生費		5,996,878,000	5,727,062,069
	1 社会福祉費	1,737,634,000	1,662,122,345
	2 児童福祉費	3,083,467,000	2,993,465,871
	3 老人福祉費	1,175,777,000	1,071,473,853
4 衛生費		1,178,619,000	1,099,857,955
	1 保健衛生費	442,392,000	382,810,287
	2 清掃費	721,758,000	706,431,768
	3 下水道費	13,048,000	9,194,900
	4 上水道費	1,421,000	1,421,000
5 労働費		32,337,000	30,053,823
	1 労働諸費	32,337,000	30,053,823

(単位：円)

翌年度繰越額			不用額	予算現額と 支出済額との比較
通次繰越額	明許繰越額	事故繰越額		
0	0	0	2,796,372	2,796,372
0	0	0	2,796,372	2,796,372
0	19,289,000	0	74,628,366	93,917,366
0	12,865,000	0	47,880,178	60,745,178
0	0	0	14,986,880	14,986,880
0	6,424,000	0	8,658,625	15,082,625
0	0	0	1,708,829	1,708,829
0	0	0	1,020,197	1,020,197
0	0	0	373,657	373,657
0	804,000	0	269,011,931	269,815,931
0	0	0	75,511,655	75,511,655
0	804,000	0	89,197,129	90,001,129
0	0	0	104,303,147	104,303,147
0	14,389,000	0	64,372,045	78,761,045
0	10,989,000	0	48,592,713	59,581,713
0	0	0	15,326,232	15,326,232
0	3,400,000	0	453,100	3,853,100
0	0	0	0	0
0	0	0	2,283,177	2,283,177
0	0	0	2,283,177	2,283,177

款	項	予算現額	支出済額
6 農林水産業費		213,433,000	200,107,423
	1 農業費	205,279,000	192,832,032
	2 林業費	5,364,000	5,039,831
	3 水産業費	2,790,000	2,235,560
7 商工費		652,659,000	579,667,995
	1 商工費	652,659,000	579,667,995
8 土木費		2,269,011,000	1,519,024,210
	1 土木管理費	90,107,000	87,234,306
	2 道路橋りょう費	395,326,000	238,219,889
	3 河川費	61,224,000	12,101,447
	4 港湾費	966,000	737,295
	5 都市計画費	1,645,865,000	1,131,055,803
	6 住宅費	75,523,000	49,675,470
9 消防費		409,304,000	405,897,501
	1 消防費	409,304,000	405,897,501
10 教育費		1,615,164,000	1,486,224,877
	1 教育総務費	212,610,000	202,903,212
	2 小学校費	581,211,000	533,691,960
	3 中学校費	256,604,000	231,766,978
	4 幼稚園費	674,000	493,997

(単位：円)

翌年度繰越額			不用額	予算現額と 支出済額との比較
通次繰越額	明許繰越額	事故繰越額		
0	2,280,000	0	11,045,577	13,325,577
0	2,280,000	0	10,166,968	12,446,968
0	0	0	324,169	324,169
0	0	0	554,440	554,440
0	0	0	72,991,005	72,991,005
0	0	0	72,991,005	72,991,005
0	685,155,000	0	64,831,790	749,986,790
0	0	0	2,872,694	2,872,694
0	124,808,000	0	32,298,111	157,106,111
0	46,000,000	0	3,122,553	49,122,553
0	0	0	228,705	228,705
0	490,547,000	0	24,262,197	514,809,197
0	23,800,000	0	2,047,530	25,847,530
0	0	0	3,406,499	3,406,499
0	0	0	3,406,499	3,406,499
0	5,445,000	0	123,494,123	128,939,123
0	0	0	9,706,788	9,706,788
0	0	0	47,519,040	47,519,040
0	0	0	24,837,022	24,837,022
0	0	0	180,003	180,003

款	項	予算現額	支出済額
	5 奨学金	45,000	143
	6 社会教育費	325,776,000	309,801,121
	7 保健体育費	238,244,000	207,567,466
11 災害復旧費		61,830,000	28,320,533
	1 農林水産施設災害復旧費	29,428,000	9,332,143
	2 公共土木施設災害復旧費	32,402,000	18,988,390
12 公債費		1,356,486,000	1,355,753,317
	1 公債費	1,356,486,000	1,355,753,317
13 諸支出金		10,574,000	10,565,700
	1 基金費	10,574,000	10,565,700
14 予備費		8,110,000	0
	1 予備費	8,110,000	0
歳出合計		19,583,515,000	18,124,931,665

(単位：円)

翌年度繰越額			不用額	予算現額と 支出済額との比較
通次繰越額	明許繰越額	事故繰越額		
0	0	0	44,857	44,857
0	0	0	15,974,879	15,974,879
0	5,445,000	0	25,231,534	30,676,534
0	25,827,000	0	7,682,467	33,509,467
0	18,327,000	0	1,768,857	20,095,857
0	7,500,000	0	5,913,610	13,413,610
0	0	0	732,683	732,683
0	0	0	732,683	732,683
0	0	0	8,300	8,300
0	0	0	8,300	8,300
0	0	0	8,110,000	8,110,000
0	0	0	8,110,000	8,110,000
0	753,189,000	0	705,394,335	1,458,583,335

歳入歳出差引残額 1,059,975,907円

うち基金繰入額 550,000,000円

令和 3年 9月 7日 提出

長 与 町 長 吉 田 慎 一

款	項	目	予 算				現 額	
			当初予算額	補正予算額	継続費及び繰越事業費繰越財源充当額	計	節	
							区 分	金 額
1 町税	1 町民税		4,570,232,000	1,000,000		4,571,232,000		
			2,406,887,000	△17,000,000		2,389,887,000		
		1 個人	2,289,768,000			2,289,768,000		
							1 現年課税分	2,281,000,000
							2 滞納繰越分	8,768,000
		2 法人	117,119,000	△17,000,000		100,119,000		
							1 現年課税分	100,000,000
							2 滞納繰越分	119,000
		2 固定資産税	1,542,937,000			1,542,937,000		
		1 固定資産税	1,539,265,000			1,539,265,000		
							1 現年課税分	1,532,000,000
							2 滞納繰越分	7,265,000
		2 国有資産等所在市町村交付金	3,672,000			3,672,000		
							1 現年課税分	3,672,000
		3 軽自動車税	109,128,000	4,000,000		113,128,000		
1 軽自動車税(種別割)	107,128,000	3,000,000		110,128,000				
					1 現年課税分	110,000,000		
					2 滞納繰越分	128,000		
2 環境性能割	2,000,000	1,000,000		3,000,000				
					1 現年課税分	3,000,000		
4 町たばこ税	210,000,000	14,000,000		224,000,000				
1 町たばこ税	210,000,000	14,000,000		224,000,000				
					1 現年課税分	224,000,000		
5 特別		1,000		1,000				

調定額	収入済額	不納欠損額	収入未済額	備 考
4,754,696,500	4,657,209,689	6,047,442	91,439,369	
2,491,558,887	2,448,121,711	4,220,709	39,216,467	
2,379,405,687	2,337,340,711	4,220,709	37,844,267	
2,335,700,100	2,327,126,085	434,793	8,139,222	現年課税分 2,327,126,085
43,705,587	10,214,626	3,785,916	29,705,045	滞納繰越分 10,214,626
112,153,200	110,781,000		1,372,200	
111,928,200	110,686,000		1,242,200	現年課税分 110,686,000
225,000	95,000		130,000	滞納繰越分 95,000
1,595,159,696	1,548,688,596	1,298,017	45,173,083	
1,591,487,496	1,545,016,396	1,298,017	45,173,083	
1,556,139,600	1,538,160,741	18,400	17,960,459	現年課税分 1,538,160,741
35,347,896	6,855,655	1,279,617	27,212,624	滞納繰越分 6,855,655
3,672,200	3,672,200			
3,672,200	3,672,200			現年課税分 3,672,200
117,860,633	116,747,600	229,033	884,000	
113,449,933	112,336,900	229,033	884,000	
112,485,500	112,165,500		320,000	現年課税分 112,165,500
964,433	171,400	229,033	564,000	滞納繰越分 171,400
4,410,700	4,410,700			
4,410,700	4,410,700			現年課税分 4,410,700
236,138,743	236,138,743			
236,138,743	236,138,743			
236,138,743	236,138,743			現年課税分 236,138,743

(単位：円)

款	項	目	予 算 現 額				節		
			当初予算額	補正予算額	継続費及び繰越事業費繰越財源充当額	計	区 分	金 額	
	土地保有税	1 特別土地保有税	1,000			1,000	1 滞納繰越分	1,000	
		6 入湯税	48,000			48,000	1 現年課税分	48,000	
	6 入湯税	1 入湯税	48,000			48,000			
		7 都市計画税	301,231,000			301,231,000	1 現年課税分	300,000,000	
	7 都市計画税	1 都市計画税	301,231,000			301,231,000	2 滞納繰越分	1,231,000	
	2 地方譲与税			91,880,000	2,114,000		93,994,000		
		1 地方揮発油譲与税		25,000,000			25,000,000		
			1 地方揮発油譲与税	25,000,000			25,000,000	1 地方揮発油譲与税	25,000,000
2 自動車重量譲与税			65,000,000			65,000,000			
		1 自動車重量譲与税	65,000,000			65,000,000	1 自動車重量譲与税	65,000,000	
3 森林環境譲与税			1,880,000	2,114,000		3,994,000			
		1 森林環境譲与税	1,880,000	2,114,000		3,994,000	1 森林環境譲与税	3,994,000	
3 利子割交付金				5,000,000			5,000,000		
		1 利子割交付金		5,000,000			5,000,000		
			1 利子割交付金	5,000,000			5,000,000	1 利子割交付金	5,000,000
4 配当割交付金			10,000,000			10,000,000			
	1 配当		10,000,000			10,000,000			

調定額	収入済額	不納欠損額	収入未済額	備 考
60,020	60,020			
60,020	60,020			
60,020	60,020			現年課税分 60,020
313,918,521	307,453,019	299,683	6,165,819	
313,918,521	307,453,019	299,683	6,165,819	
308,022,100	306,289,259	3,900	1,728,941	現年課税分 306,289,259
5,896,421	1,163,760	295,783	4,436,878	滞納繰越分 1,163,760
105,632,000	105,632,000			
25,998,000	25,998,000			
25,998,000	25,998,000			
25,998,000	25,998,000			地方揮発油譲与税 25,998,000
75,640,000	75,640,000			
75,640,000	75,640,000			
75,640,000	75,640,000			自動車重量譲与税 75,640,000
3,994,000	3,994,000			
3,994,000	3,994,000			
3,994,000	3,994,000			森林環境譲与税 3,994,000
3,972,000	3,972,000			
3,972,000	3,972,000			
3,972,000	3,972,000			
3,972,000	3,972,000			利子割交付金 3,972,000
14,188,000	14,188,000			
14,188,000	14,188,000			

1 款 町税 5 項 特別土地保有税 1 目 特別土地保有税

(単位：円)

款	項	目	予 算 現 額				節			
			当初予算額	補正予算額	継続費及び繰越事業費繰越財源充当額	計	区 分	金 額		
	割交付金	1 配当割交付金	10,000,000			10,000,000				
							1 配当割交付金	10,000,000		
5 株式等譲渡所得割交付金			10,000,000			10,000,000				
	1 株式等譲渡所得割交付金		10,000,000			10,000,000				
		1 株式等譲渡所得割交付金	10,000,000			10,000,000				
							1 株式等譲渡所得割交付金	10,000,000		
6 地方消費税交付金			620,000,000			620,000,000				
	1 地方消費税交付金		620,000,000			620,000,000				
		1 地方消費税交付金	620,000,000			620,000,000				
							1 地方消費税交付金	620,000,000		
7 環境性能割交付金			2,100,000			2,100,000				
	1 環境性能割交付金		2,100,000			2,100,000				
		1 環境性能割交付金	2,100,000			2,100,000				
							1 環境性能割交付金	2,100,000		
8 地方特例交付金			15,000,000	27,596,000		42,596,000				
	1 地方特例交付金		15,000,000	27,596,000		42,596,000				
		1 地方特例交付金	15,000,000	27,596,000		42,596,000				
							1 地方特例交付金	42,596,000		
9 地方交付税			1,940,000,000	227,144,000		2,167,144,000				
	1 地方交付税		1,940,000,000	227,144,000		2,167,144,000				
		1 地方交付税	1,940,000,000	227,144,000		2,167,144,000				
							1 普通交付税	2,127,144,000		
							2 特別交付税	40,000,000		
10 交通			4,000,000			4,000,000				

調定額	収入済額	不納欠損額	収入未済額	備 考
14,188,000	14,188,000			
14,188,000	14,188,000			配当割交付金 14,188,000
18,138,000	18,138,000			
18,138,000	18,138,000			
18,138,000	18,138,000			
18,138,000	18,138,000			株式等譲渡所得割交付金 18,138,000
807,730,000	807,730,000			
807,730,000	807,730,000			
807,730,000	807,730,000			
807,730,000	807,730,000			地方消費税交付金 807,730,000
5,844,000	5,844,000			
5,844,000	5,844,000			
5,844,000	5,844,000			
5,844,000	5,844,000			環境性能割交付金 5,844,000
42,596,000	42,596,000			
42,596,000	42,596,000			
42,596,000	42,596,000			
42,596,000	42,596,000			地方特例交付金 42,596,000
2,195,938,000	2,195,938,000			
2,195,938,000	2,195,938,000			
2,195,938,000	2,195,938,000			
2,127,144,000	2,127,144,000			普通交付税 2,127,144,000
68,794,000	68,794,000			特別交付税 68,794,000
4,589,000	4,589,000			

款	項	目	予 算 現 額				節	
			当初予算額	補正予算額	継続費及び繰越事業費繰越財源充当額	計	区 分	金 額
安全 対策 特別 交付 金	1 交通 安全 対策 特別 交付 金		4,000,000			4,000,000		
		1 交通 安全 対策 特別 交付 金	4,000,000			4,000,000	1 交通安全対策 特別交付金	4,000,000
11 分担 金及 び負 担金	1 負担 金		169,495,000	△4,193,000		165,302,000		
		1 民生 費負 担金	169,495,000	△4,221,000		165,274,000		
		1 民生 費負 担金	144,402,000			144,402,000	1 児童福祉費負 担金	132,121,000
							2 滞納繰越分	1,029,000
							3 老人福祉費負 担金	11,252,000
		2 衛生 費負 担金	23,857,000	△4,221,000		19,636,000	1 保健衛生費負 担金	33,000
							2 清掃費負担金	19,603,000
		3 教育 費負 担金	1,236,000			1,236,000	1 教育総務費負 担金	1,236,000
		2 分担 金		28,000		28,000		
		1 農林 水産 業費 分担 金		28,000		28,000	1 農地災害復旧 費地元分担金	28,000
		12 使用 料及 び手 数料	1 使用 料		172,174,000	△14,968,000		157,206,000
1 総務	111,339,000			△13,273,000		98,066,000		
1 総務	3,029,000			△1,107,000		1,922,000		

調 定 額	収 入 済 額	不 納 欠 損 額	収 入 未 済 額	備 考
4,589,000	4,589,000			
4,589,000	4,589,000			
4,589,000	4,589,000			交通安全対策特別交付金 4,589,000
173,408,542	167,519,518	1,032,050	4,856,974	
173,379,942	167,490,918	1,032,050	4,856,974	
152,327,576	146,438,552	1,032,050	4,856,974	
135,658,905	134,701,225		957,680	児童福祉費負担金（保育料） 133,219,410 スポーツ振興センター共済保護者負担金（高田保育所） 23,040 病児・病後児保育事業負担金 1,364,365 病児・病後児保育事業負担金（過年度分） 94,410
4,426,789	896,539	1,032,050	2,498,200	保育料滞納繰越分 896,539
12,241,882	10,840,788		1,401,094	老人福祉施設入所者費用徴収金 1,302,600 老人福祉施設入所者費用徴収金（過年度分） 210,000 高齢者生活福祉センター利用者負担金 2,883,870 後期高齢者医療広域連合派遣職員給与負担金 6,444,318
19,642,926	19,642,926			
39,128	39,128			養育医療費保護者負担金 39,128
19,603,798	19,603,798			長与・時津環境施設組合派遣職員給与負担金 19,603,798
1,409,440	1,409,440			
1,409,440	1,409,440			スポーツ振興センター共済保護者負担金 1,409,440
28,600	28,600			
28,600	28,600			
28,600	28,600			農地災害復旧費地元分担金 28,600
178,927,005	171,600,364	3,510	7,323,131	
112,115,236	105,384,334		6,730,902	
2,294,490	2,294,490			

款	項	目	予 算 現 額				節		
			当初予算額	補正予算額	継続費及び繰越事業費繰越財源充当額	計	区 分	金 額	
		使用料							
						1 管財使用料	62,000		
						2 コミュニティセンター使用料	1,860,000		
		2 民生使用料	17,622,000	△1,532,000			16,090,000		
						1 社会福祉使用料	1,892,000		
						2 児童福祉使用料	14,198,000		
		3 労働使用料	1,367,000	△675,000			692,000		
						1 労働使用料	692,000		
		4 農林水産業使用料	798,000	△373,000			425,000		
						1 農業使用料	425,000		
		5 土木使用料	73,636,000	△4,436,000			69,200,000		
						1 道路橋りょう使用料	6,469,000		
						2 都市計画使用料	10,499,000		
						3 住宅使用料	48,010,000		
						4 滞納繰越分	872,000		
						5 町営住宅駐車場使用料	3,326,000		
						6 滞納繰越分	24,000		

調 定 額	収 入 済 額	不 納 欠 損 額	収 入 未 済 額	備 考
3,850	3,850			長与駅コミュニティホール使用料 3,850
2,290,640	2,290,640			ふれあいセンター使用料 1,306,770 長与南交流センター使用料 983,870
17,539,970	17,539,970			
1,704,400	1,704,400			老人福祉センター「丸田荘」使用料 1,704,400
15,835,570	15,835,570			児童福祉使用料（保育料） 13,324,430 児童福祉使用料（施設型給付費広域入所分） 571,740 児童福祉使用料（延長保育料） 12,800 児童福祉使用料（一時預かり料） 1,873,000 児童福祉使用料（保育料）滞納繰越分 53,600
811,290	811,290			
811,290	811,290			勤労青少年ホーム使用料 353,450 働く婦人の家使用料 457,840
518,820	518,820			
518,820	518,820			多目的研修集会施設使用料 518,820
79,251,236	72,520,334		6,730,902	
7,328,570	7,328,570			道路等占用料 7,328,570
11,621,212	11,621,212			公園占用料 586,152 長与総合公園プール使用料 1,068,650 テニス広場使用料 4,460,620 天満宮公園使用料 348,600 ふれあい広場使用料 666,670 町民体育館使用料 3,948,760 中尾城公園使用料 464,970 長与総合公園運動広場使用料 66,990 都市公園使用料 7,700 潮井崎交流館施設使用料 2,100
48,883,700	48,883,700			東高田町営住宅使用料 24,706,710 西高田町営住宅使用料 8,262,780 岡岬町営住宅使用料 15,914,210
7,832,224	1,174,994		6,657,230	町営住宅使用料滞納繰越分 1,174,994
3,465,690	3,465,690			町営住宅駐車場使用料 3,465,690
119,840	46,168		73,672	町営住宅駐車場使用料滞納繰越分 46,168

(単位：円)

款	項	目	予 算 現 額				節	
			当初予算額	補正予算額	継続費及び繰越事業費繰越財源充当額	計	区 分	金 額
		6 教育 使用料	14,887,000	△5,150,000		9,737,000		
							1 小学校使用料	1,700,000
							2 中学校使用料	1,400,000
							3 社会教育使用料	3,997,000
							4 保健体育使用料	2,640,000
	2 手数料		60,835,000	△1,695,000		59,140,000		
		1 総務 手数料	15,772,000	△357,000		15,415,000		
							1 戸籍手数料	3,045,000
							2 住民基本台帳 手数料	5,526,000
							3 印鑑証明手数料	3,207,000
							4 諸証明等手数料	678,000
							5 税務関係証明 手数料	1,938,000
							6 督促手数料	700,000
							7 登記手数料	1,000
							8 地籍手数料	320,000
		2 衛生 手数料	45,062,000	△1,338,000		43,724,000		
							1 清掃手数料	42,403,000
							2 滞納繰越分	102,000
							3 犬登録手数料	1,219,000
		3 土木 手数料	1,000			1,000		
							1 住宅手数料	1,000

調 定 額	収 入 済 額	不 納 欠 損 額	収 入 未 済 額	備 考
11,699,430	11,699,430			
1,937,890	1,937,890			小学校施設使用料 1,937,890
1,571,250	1,571,250			中学校施設使用料 1,571,250
5,227,420	5,227,420			公民館施設使用料 1,023,660 つどいの家使用料 110,570 上長与体育館使用料 615,200 文化施設使用料 3,045,690 陶芸の館使用料 432,300
2,962,870	2,962,870			武道館使用料 790,730 長与町海洋スポーツ交流館使用料 151,260 長与シーサイドパーク使用料 2,020,880
66,811,769	66,216,030	3,510	592,229	
15,432,500	15,432,500			
2,988,000	2,988,000			戸籍手数料 2,988,000
5,376,600	5,376,600			住民基本台帳手数料 5,376,600
3,311,700	3,311,700			印鑑証明手数料 3,311,700
621,800	621,800			諸証明等手数料 621,800
2,041,000	2,041,000			税証明手数料 2,041,000
747,400	747,400			督促手数料 747,400
346,000	346,000			地籍調査閲覧等手数料 346,000
51,379,269	50,783,530	3,510	592,229	
49,229,080	49,186,810		42,270	ごみ収集手数料 43,227,780 し尿収集手数料 5,814,030 一般廃棄物処理業等許可手数料 145,000
658,679	105,210	3,510	549,959	し尿収集手数料滞納繰越分 105,210
1,491,510	1,491,510			犬登録手数料 1,491,510

款	項	目	予 算 現 額				節	
			当初予算額	補正予算額	継続費及び繰越事業費繰越財源充当額	計	区 分	金 額
13 国庫支出金	1 国庫負担金		2,129,974,000	5,196,139,000	113,973,000	7,440,086,000		
			1,672,713,000	16,102,000		1,688,815,000		
		1 民生費国庫負担金	1,671,129,000	△4,886,000		1,666,243,000		
							1 社会福祉費負担金	492,274,000
							2 保育所運営費負担金	633,356,000
							3 児童手当負担金	491,062,000
							4 児童福祉費負担金	49,551,000
	2 衛生費国庫負担金	1,584,000	11,515,000		13,099,000			
						1 保健衛生費負担金	13,099,000	
	3 災害復旧費国庫負担金		9,473,000		9,473,000			
						1 公共土木施設災害復旧費負担金	9,473,000	
	2 国庫補助金		450,086,000	5,180,037,000	113,973,000	5,744,096,000		
		1 総務費国庫補助金	30,734,000	4,795,098,000		4,825,832,000		
						1 総務管理費補助金	4,193,162,000	
					2 地域活性化補助金	632,670,000		
	2 民生費国庫補助金	309,350,000	88,858,000	2,532,000	400,740,000			
					1 社会福祉費補助金	20,718,000		

調定額	収入済額	不納欠損額	収入未済額	備 考
7,435,496,481	7,303,868,481		131,628,000	
1,676,686,851	1,673,878,851		2,808,000	
1,667,544,193	1,667,544,193			
493,202,883	493,202,883			国民健康保険基盤安定負担金 36,783,530 障害者自立支援給付費負担金 328,000,377 障害者自立支援給付費負担金(過年度精算分) 3,834,324 障害児入所給付費等国庫負担金 111,052,202 低所得者保険料軽減負担金 13,382,950 低所得者保険料軽減負担金(過年度精算分) 149,500
646,752,919	646,752,919			保育所運営費負担金 646,752,919
487,769,666	487,769,666			児童手当負担金 487,300,332 児童手当負担金(過年度精算分) 469,334
39,818,725	39,818,725			子育てのための施設等利用給付交付金 39,714,000 子育てのための施設等利用給付交付金(過年度精算分) 104,725
1,584,658	1,584,658			
1,584,658	1,584,658			母子保健衛生費負担金 1,426,140 過年度母子保健衛生費国費負担金(養育医療)精算金 158,518
7,558,000	4,750,000		2,808,000	
7,558,000	4,750,000		2,808,000	災害復旧費負担金 4,750,000
5,748,245,108	5,619,425,108		128,820,000	
4,819,137,228	4,794,098,228		25,039,000	
4,186,854,421	4,180,210,421		6,644,000	社会保障・税番号システム改修費補助金 4,980,000 個人番号カード交付事業費補助金 17,828,000 個人番号カード交付事務費補助金 3,410,000 特別定額給付金給付事業費補助金 4,136,900,000 特別定額給付金給付事務費補助金 17,092,421
632,282,807	613,887,807		18,395,000	地方創生推進交付金 2,427,807 新型コロナウイルス感染症対応地方創生臨時交付金 611,460,000
411,933,680	411,933,680			
15,980,618	15,980,618			地域生活支援事業補助金 12,112,000 生活困窮者就労準備支援事業等補助金 2,000,000

款	項	目	予 算 現 額					節					
			当 初 予 算 額	補 正 予 算 額	継 続 費 及 び 繰 越 事 業 費 繰 越 財 源 充 当 額	計	区 分	金 額					
								2 児童福祉費補助金	369,794,000				
								3 老人福祉費補助金	10,228,000				
		3 衛生費国庫補助金	4,449,000	23,682,000		28,131,000							
								1 保健衛生費補助金	28,131,000				
		4 土木費国庫補助金	105,180,000	102,755,000	82,096,000	290,031,000							
								1 道路橋りょう費補助金	90,885,000				
								2 都市計画費補助金	160,180,000				
								3 住宅費補助金	11,553,000				
								4 市街地整備総合交付金	27,413,000				
		5 教育費国庫補助金	373,000	169,644,000	29,345,000	199,362,000							
								1 小学校費補助金	140,277,000				

調 定 額	収 入 済 額	不 納 欠 損 額	収 入 未 済 額	備 考
				障害者総合支援事業費補助金 507,000 プレミアム付商品券事業費補助金 362,400 プレミアム付商品券事務費補助金 999,218
385,725,062	385,725,062			保育所等整備交付金 114,660,000 子ども子育て支援交付金 86,243,000 地域少子化対策重点推進交付金 523,062 認定こども園施設整備交付金 88,240,000 子ども・子育て支援事業費補助金 4,876,000 保育対策総合支援事業費補助金 5,639,000 子育て世帯臨時特別給付金給付事業費補助金 58,800,000 子育て世帯臨時特別給付金給付事務費補助金 2,750,000 支援対象児童等見守り強化事業補助金 23,994,000
10,228,000	10,228,000			老人保健事業推進費等補助金（原爆分） 10,052,000 高齢者医療制度円滑運営事業費補助金 176,000
30,440,000	30,440,000			
30,440,000	30,440,000			疾病予防対策事業費等補助金 5,559,000 妊娠・出産包括支援事業補助金 672,000 新型コロナウイルスワクチン接種体制確保事業国庫補助金 24,209,000
290,079,200	186,298,200		103,781,000	
90,885,000	36,363,000		54,522,000	安全で快適な地域社会の創造補助金 4,744,000 道路橋長寿命化による安全性の確保補助金 15,689,000 通学路要対策箇所整備による安全な通学路の確保補助金 15,655,000 道路メンテナンス事業補助金 275,000
160,180,000	110,921,000		49,259,000	活力創出基盤整備総合交付金 110,371,000 公園施設長寿命化対策支援事業費補助金 550,000
11,601,000	11,601,000			住宅・建築物耐震改修事業補助金 391,000 公営住宅等ストック総合改善事業補助金 10,310,000 住宅性能向上リフォーム支援事業補助金 450,000 子育て応援住宅支援事業補助金 450,000
27,413,200	27,413,200			公園整備事業費交付金 25,413,200 事後評価業務費交付金 2,000,000
196,655,000	196,655,000			
138,465,725	138,465,725			要保護児童生徒援助費補助金 16,819 特別支援教育就学奨励費補助金 300,406 学校施設環境改善交付金 25,774,000 情報通信ネットワーク環境施設整備費補助金 18,952,000 公立学校情報機器整備費補助金 89,044,500

款	項	目	予 算 現 額				節		
			当 初 予 算 額	補 正 予 算 額	継 続 費 及 び 繰 越 事 業 費 繰 越 財 源 充 当 額	計	区 分	金 額	
							2 中学校費補助金	56,191,000	
							3 保健体育費補助金	1,659,000	
							4 社会教育費補助金	1,235,000	
	3 委託金		7,175,000			7,175,000			
		1 総務費委託金	212,000			212,000			
							1 総務管理費委託金	10,000	
							2 戸籍住民基本台帳費委託金	202,000	
		2 民生費委託金	6,963,000			6,963,000			
							1 社会福祉費委託金	6,742,000	
							2 児童福祉費委託金	221,000	
14 県支出金			1,118,978,000	170,896,000	900,000	1,290,774,000			
	1 県負担金		868,150,000	△1,310,000		866,840,000			
		1 民生費県負担金	858,280,000	△378,000		857,902,000			
							1 社会福祉費負担金	393,316,000	
							2 保育所運営費負担金	334,720,000	
							3 児童手当負担金	105,143,000	
							4 児童福祉費負担金	24,723,000	
		2 衛生費県	792,000	79,000		871,000			

調 定 額	収 入 済 額	不 納 欠 損 額	収 入 未 済 額	備 考
				学校保健特別対策事業費補助金 4,378,000
55,295,275	55,295,275			要保護児童生徒援助費補助金 11,181 特別支援教育就学奨励費補助金 137,594 情報通信ネットワーク環境施設整備費補助金 10,393,000 公立学校情報機器整備費補助金 42,322,500 学校保健特別対策事業費補助金 2,431,000
1,659,000	1,659,000			学校臨時休業対策費補助金 1,659,000
1,235,000	1,235,000			文化芸術振興費補助金 1,235,000
10,564,522	10,564,522			
239,000	239,000			
25,000	25,000			自衛官募集事務委託金 25,000
214,000	214,000			中長期在留者居住地届出等事務委託金 214,000
10,325,522	10,325,522			
10,065,311	10,065,311			国民年金事務委託金 10,065,311
260,211	260,211			特別児童扶養手当事務委託金 260,211
1,216,429,338	1,166,678,556		49,750,782	
842,381,985	842,381,985			
833,350,488	833,350,488			
393,659,062	393,659,062			国民健康保険基盤安定負担金 109,166,500 障害者自立支援給付費負担金 164,000,187 後期高齢者医療保険基盤安定負担金 60,705,002 障害者自立支援給付費負担金（過年度精算分） 1,917,162 障害児通所給付費等負担金 51,000,000 低所得者保険料軽減負担金 6,691,475 低所得者保険料軽減負担金（過年度精算分） 850 行旅病人死亡人取扱費負担金 177,886
315,279,760	315,279,760			保育所運営費負担金 281,193,760 施設型給付費等事業費補助金 34,086,000
104,554,666	104,554,666			児童手当負担金 104,554,666
19,857,000	19,857,000			子育てのための施設等利用給付交付金 19,857,000
792,329	792,329			

款	項	目	予 算 現 額				節	
			当初予算額	補正予算額	継続費及び繰越事業費繰越財源充当額	計	区分	金額
		負担金					1 保健衛生費負担金	871,000
		3 農林水産業費県負担金	9,078,000	△1,011,000		8,067,000	1 農業費負担金	8,067,000
		4 総務費県負担金					1 総務費県負担金	
	2 県補助金		165,882,000	166,400,000	900,000	333,182,000		
		1 総務費県補助金	4,351,000	△2,000,000		2,351,000	1 総務管理費補助金	2,351,000
		2 民生費県補助金	144,194,000	45,606,000		189,800,000	1 社会福祉費補助金	67,379,000
							2 児童福祉費補助金	120,747,000
							3 老人福祉費補助金	1,674,000
		3 衛生費県補助金	2,491,000	△296,000		2,195,000	1 保健衛生費補助金	1,985,000
							2 清掃費補助金	210,000
		4 農林水産業費県補助金	11,095,000	△1,445,000	900,000	10,550,000	1 農業費補助金	10,109,000

調定額	収入済額	不納欠損額	収入未済額	備 考
792,329	792,329			母子保健衛生費負担金 713,070 過年度母子保健衛生費県費負担金（養育医療）精算金 79,259
8,067,658	8,067,658			
8,067,658	8,067,658			中山間地域等直接支払交付金 7,690,282 多面的機能支払交付金（農地維持、資源向上 共同） 377,376
171,510	171,510			
171,510	171,510			災害応援職員派遣経費負担金 171,510
283,136,550	233,385,768		49,750,782	
803,500	803,500			
803,500	803,500			土地利用規制等対策費交付金 55,000 石油貯蔵施設立地対策等補助金 748,500
174,943,238	174,943,238			
57,851,238	57,851,238			戦没者慰霊碑等維持管理費補助金 20,000 福祉医療費補助金（障害者） 23,232,490 地域生活支援事業補助金 6,099,000 小児慢性特定疾病児日常生活用具給付費 275,000 福祉医療費補助金（乳幼ひとり親） 27,056,748 長崎県障害者総合支援事業費補助金 1,168,000
115,810,000	115,810,000			放課後児童健全育成事業費補助金（母子家庭等児童助成事業） 967,000 保育対策総合支援事業費補助金 5,050,000 子ども子育て支援交付金 93,743,000 長崎県妊婦応援新生児特別定額給付金給付事業費補助金 16,050,000
1,282,000	1,282,000			在宅福祉事業費補助金 1,282,000
2,158,000	2,158,000			
1,946,000	1,946,000			健康増進事業費補助金 1,937,000 長崎県フッ化物洗口推進事業費補助金 9,000
212,000	212,000			長崎県海岸漂着物地域対策推進事業補助金 212,000
10,723,958	10,323,958		400,000	
10,313,958	9,913,958		400,000	農業委員会交付金 1,474,000 中山間地域等直接支払市町村推進事業補助金 132,000 ながさき鳥獣被害防止総合対策事業費補助金 3,137,958 経営所得安定対策等推進事業費補助金 345,000

款	項	目	予 算 現 額					節													
			当 初 予 算 額	補 正 予 算 額	継 続 費 及 び 繰 越 事 業 費 繰 越 財 源 充 当 額	計	区 分	金 額													
		5 商工 費 県 補 助 金	380,000	72,577,000		72,957,000															
								2 林業費補助金	441,000												
		6 土木 費 県 補 助 金	1,120,000	34,190,000		35,310,000															
								1 住宅費補助金	810,000												
								2 河川費補助金	34,500,000												
		7 消防 費 県 補 助 金	2,083,000			2,083,000															
								1 消防費補助金	2,083,000												
		8 教育 費 県 補 助 金	168,000	△23,000		145,000															
								1 社会教育費補助金	145,000												
		9 災害 復 旧 費 県 補 助 金		17,791,000		17,791,000															
								1 農林水産施設 災害復旧費補助金	17,791,000												
		3 委託 金	84,946,000	5,806,000		90,752,000															
		1 総務 費 委 託 金	78,844,000	4,102,000		82,946,000															
								1 総務管理費委託金	1,274,000												
								2 徴収費委託金	64,302,000												
								3 戸籍住民基本 台帳費委託金	1,634,000												
								4 選挙費委託金	1,000												

調 定 額	収 入 済 額	不 納 欠 損 額	収 入 未 済 額	備 考
				農地集積・集約化対策費補助金 1,224,000 多面的機能支払推進交付金 35,000 青年就農給付金（経営開始型） 1,500,000 農村地域防災減災事業補助金 900,000 農業水路等長寿命化・防災減災事業補助金 946,000 災害復旧対策支援事業補助金 220,000
410,000	410,000			ながさき森林づくり担い手対策事業補助金 190,000 ふるさとの森林づくり事業補助金 220,000
42,122,200	42,122,200			
42,122,200	42,122,200			長崎県消費者行政推進補助金 165,000 時短要請協力金補助金 41,957,200
35,310,250	810,250		34,500,000	
810,250	810,250			長崎県耐震・安心住まいづくり支援事業補助金 10,250 長崎県子育て応援住宅支援事業補助金 800,000
34,500,000			34,500,000	
2,050,000	2,050,000			
2,050,000	2,050,000			総合流域防災事業補助金 2,050,000
123,000	123,000			
123,000	123,000			長与町地域子ども教室事業補助金 123,000
14,902,404	51,622		14,850,782	
14,902,404	51,622		14,850,782	農地災害復旧費補助金（過年分） 51,622
90,910,803	90,910,803			
83,230,452	83,230,452			
1,283,000	1,283,000			市町村権限移譲等交付金（全世帯配布） 849,000 人権啓発活動地方委託事業委託金 432,000 市町村権限移譲等交付金（土地確認） 2,000
64,302,614	64,302,614			個人県民税徴収取扱費委託金 64,302,614
1,637,123	1,637,123			人口動態調査事務委託金 56,123 市町村権限移譲等交付金（旅券） 1,581,000
4,488	4,488			在外選挙人名簿登録事務委託金 4,488

款	項	目	予 算 現 額				節	
			当 初 予 算 額	補 正 予 算 額	継 続 費 及 び 繰 越 事 業 費 繰 越 財 源 充 当 額	計	区 分	金 額
							5 統計調査費委託金	15,735,000
		2 民生費委託金	945,000	288,000		1,233,000	1 社会福祉費委託金	1,233,000
		3 衛生費委託金	3,000	368,000		371,000	1 保健衛生費委託金	371,000
		4 農林水産業費委託金	51,000	21,000		72,000	1 農業費委託金	72,000
		5 商工費委託金	1,000	16,000		17,000	1 商工費委託金	17,000
		6 土木費委託金	5,044,000	506,000		5,550,000	1 土木費委託金	12,000
							2 港湾費委託金	5,537,000
							3 都市計画費委託金	1,000
		7 教育費委託金	58,000	505,000		563,000	1 社会教育費委託金	58,000
							2 中学校費委託金	505,000
15 財産収入			9,014,000	354,000		9,368,000		

調 定 額	収 入 済 額	不 納 欠 損 額	収 入 未 済 額	備 考
16,003,227	16,003,227			学校基本調査事務委託金 6,000 工業統計調査事務委託金 61,000 市町村権限移譲等交付金（異動人口調査） 21,000 国勢調査事務委託金 15,813,927 農林業センサス事務委託金 17,000 経済センサス事務委託金 69,000 統計調査員確保対策事業委託金 15,300
1,278,640	1,278,640			
1,278,640	1,278,640			原爆被爆者対策事務交付金 839,500 戦没者等の遺族に対する特別弔慰金等支給事務交付金 58,140 市町村権限移譲等交付金（障害） 380,000 市町村権限移譲等交付金（戦傷病者） 1,000
371,000	371,000			
371,000	371,000			市町村権限移譲等交付金（墓地） 17,000 市町村権限移譲等交付金（公害） 304,000 市町村権限移譲等交付金（鳥獣捕獲） 50,000
62,676	62,676			
62,676	62,676			市町村権限移譲等交付金（農林水産） 22,000 農地中間管理機構業務委託金 40,676
17,000	17,000			
17,000	17,000			市町村権限移譲等交付金（商工） 17,000
5,553,610	5,553,610			
12,000	12,000			市町村権限移譲等交付金（土木） 12,000
5,540,610	5,540,610			市町村権限移譲等交付金（港湾） 5,045,000 港湾緑地管理委託金 479,610 港湾統計調査事務委託金 16,000
1,000	1,000			市町村権限移譲等交付金（都市計画） 1,000
397,425	397,425			
65,000	65,000			市町村権限移譲等交付金（史跡） 1,000 市町村権限移譲等交付金（立入調査） 64,000
332,425	332,425			研究指定校事業委託金 119,708 キャリア教育充実事業委託金 212,717
11,261,094	11,261,094			

(単位：円)

款	項	目	予 算 現 額				節		
			当初予算額	補正予算額	継続費及び繰越事業費繰越財源充当額	計	区 分	金 額	
	1 財産運用収入		9,013,000	354,000		9,367,000			
		1 財産貸付収入		9,000,000			9,000,000		
			1 土地貸付収入					9,000,000	
	2 利子及び配当金		13,000	354,000		367,000			
		1 利子及び配当金					367,000		
	2 財産売払収入		1,000			1,000			
		1 不動産売払収入		1,000			1,000		
							1,000		
	16 寄附金	1 寄附金		60,008,000	21,140,000		81,148,000		
			1 一般寄附金		60,008,000	21,140,000		81,148,000	
1 一般寄附金					1,000		1,000		1,000
2 総務費寄附金				1,000			1,000		
			1 総務管理費寄附金					1,000	
3 民生費寄附金				1,000	1,000,000		1,001,000		
			1 社会福祉費寄附金					1,001,000	
4 土木費寄附金				1,000			1,000		
			1 土木管理費寄附金					1,000	
5 消防				1,000			1,000		

15 款 財産収入 1 項 財産運用収入 1 目 財産貸付収入

40

調定額	収入済額	不納欠損額	収入未済額	備 考
10,933,742	10,933,742			
10,531,801	10,531,801			
10,531,801	10,531,801			土地貸付収入 10,531,801
401,941	401,941			
401,941	401,941			財政調整基金運用収入 240,908 減債基金運用収入 57,730 ふるさとづくり基金運用収入 12,310 地域福祉ボランティア基金運用収入 10,883 防災基金運用収入 1,512 奨学資金貸付基金運用収入 143 21世紀ふれあい基金運用収入 8,032 土地開発基金運用収入 3,546 用品調達基金運用収入 6 国際交流基金運用収入 4,191 収入印紙及び長崎県証紙購買基金運用収入 5 教育振興基金運用収入 29,477 森林環境譲与税基金運用収入 18 長崎南部森林組合出資配当金 33,180
327,352	327,352			
327,352	327,352			
327,352	327,352			普通財産売払収入 327,352
97,401,022	97,401,022			
97,401,022	97,401,022			
1,010,000	1,010,000			
1,010,000	1,010,000			社会福祉費寄附金 1,010,000

41

(単位：円)

款	項	目	予 算 現 額				節		
			当 初 予 算 額	補 正 予 算 額	継 続 費 及 び 繰 越 事 業 費 繰 越 財 源 充 当 額	計	区 分	金 額	
		費寄 附金						1 消防費寄附金	1,000
		6 教育 費寄 附金	3,000	140,000		143,000		1 小学校費寄附 金	1,000
								2 中学校費寄附 金	1,000
								3 社会教育費寄 附金	141,000
		7 ふる さと 長与 応援 寄附 金	60,000,000	20,000,000		80,000,000		1 ふるさと長与 応援寄附金	80,000,000
17 繰入金			995,860,000	△488,638,000		507,222,000			
	1 特別 会計 繰入金		3,000	1,462,000		1,465,000			
		1 駐車 場事 業特 別会 計繰 入金	1,000	1,431,000		1,432,000		1 駐車場事業特 別会計繰入金	1,432,000
		2 後期 高齢 者医 療特 別会 計繰 入金	1,000	32,000		33,000		1 後期高齢者医 療特別会計繰 入金	33,000
		3 土地 区画 整理 事業 特別 会計 繰入金	1,000	△1,000					
	2 基金 繰入金		995,857,000	△490,100,000		505,757,000			
		1 財政 調整 基金 繰入金	972,175,000	△489,729,000		482,446,000		1 財政調整基金 繰入金	482,446,000
		2 国際	314,000			314,000			

16 款 寄附金 1 項 寄附金 5 目 消防費寄附金

42

調 定 額	収 入 済 額	不 納 欠 損 額	収 入 未 済 額	備 考
141,022	141,022			
141,022	141,022			社会教育費寄附金 141,022
96,250,000	96,250,000			
96,250,000	96,250,000			ふるさと長与応援寄附金 96,250,000
505,721,156	505,721,156			
1,464,754	1,464,754			
1,432,000	1,432,000			
1,432,000	1,432,000			駐車場事業特別会計繰入金 1,432,000
32,754	32,754			
32,754	32,754			後期高齢者医療特別会計繰入金 32,754
504,256,402	504,256,402			
482,446,000	482,446,000			
482,446,000	482,446,000			財政調整基金繰入金 482,446,000
229,000	229,000			

43

款	項	目	予 算 現 額				節	
			当 初 予 算 額	補 正 予 算 額	継 続 費 及 び 繰 越 事 業 費 繰 越 財 源 充 当 額	計	区 分	金 額
		交流 基金 繰入金					1 国際交流基金 繰入金	314,000
		3 ふる さと づく り基 金繰 入金	1,000,000			1,000,000	1 ふるさとづく り基金繰入金	1,000,000
		4 防災 基金 繰入金	371,000	△371,000				
		5 教育 振興 基金 繰入金	7,000,000			7,000,000	1 教育振興基金 繰入金	7,000,000
		6 2 1 世紀 ふれ あい 基金 繰入金	665,000			665,000	1 2 1世紀ふれ あい基金繰入 金	665,000
		7 地域 福祉 ボラ ンテ ィア 基金 繰入金	14,332,000			14,332,000	1 地域福祉ボラ ンティア基金 繰入金	14,332,000
18	繰越 金		50,000,000	253,572,000	144,233,000	447,805,000		
	1 繰越 金		50,000,000	253,572,000	144,233,000	447,805,000		
	1 繰越 金		50,000,000	253,572,000	144,233,000	447,805,000	1 繰越金	447,805,000
19	諸収 入		130,748,000	179,974,000		310,722,000		
	1 延滞 金、 加算 金及 び過 料		1,401,000			1,401,000		
	1 延滞 金、 加算 金及 び過 料		1,401,000			1,401,000	1 延滞金	1,400,000

調 定 額	収 入 済 額	不 納 欠 損 額	収 入 未 済 額	備 考
229,000	229,000			国際交流基金繰入金 229,000
236,000	236,000			
236,000	236,000			ふるさとづくり基金繰入金 236,000
6,999,002	6,999,002			
6,999,002	6,999,002			教育振興基金繰入金 6,999,002
14,400	14,400			
14,400	14,400			2 1世紀ふれあい基金繰入金 14,400
14,332,000	14,332,000			
14,332,000	14,332,000			地域福祉ボランティア基金繰入金 14,332,000
447,805,717	447,805,717			
447,805,717	447,805,717			
447,805,717	447,805,717			
447,805,717	447,805,717			繰越金 447,805,717
322,102,410	312,331,510		9,770,900	
4,902,574	4,902,574			
4,902,574	4,902,574			
4,902,574	4,902,574			延滞金 4,902,574

(単位：円)

款	項	目	予 算 現 額				節	
			当 初 予 算 額	補 正 予 算 額	継 続 費 及 び 繰 越 事 業 費 繰 越 財 源 充 当 額	計	区 分	金 額
		び過料					2 過料	1,000
	2 町預金利子		9,000			9,000		
		1 町預金利子	9,000			9,000		
							1 町預金利子	9,000
	3 貸付金元利収入		50,420,000			50,420,000		
		1 貸付金元利収入	50,420,000			50,420,000		
							1 貸付金元利収入	50,420,000
	4 受託事業収入		24,121,000	△3,510,000		20,611,000		
		1 後期高齢者医療受託事業収入	24,121,000	△3,510,000		20,611,000		
							1 後期高齢者医療受託事業収入	20,611,000
	5 雑入		54,797,000	183,484,000		238,281,000		
		1 雑入	54,796,000	183,484,000		238,280,000		
							1 雑入	238,280,000

調 定 額	収 入 済 額	不 納 欠 損 額	収 入 未 済 額	備 考
16,432	16,432			
16,432	16,432			
16,432	16,432			町預金利子 16,432
52,049,674	50,361,614		1,688,060	
52,049,674	50,361,614		1,688,060	
52,049,674	50,361,614		1,688,060	小規模企業振興資金預託金元利回収金 30,000,969 災害援護資金貸付金元利回収金(滞納繰越分) 360,000 小規模企業創業支援資金預託金元利回収金 20,000,645
19,128,186	19,128,186			
19,128,186	19,128,186			
19,128,186	19,128,186			後期高齢者医療健康診査受託費 12,164,000 高齢者の保健事業と介護予防の一体的実施業務委託費 6,964,186
246,005,544	237,922,704		8,082,840	
238,005,544	237,892,704		112,840	
237,892,704	237,892,704			キャラクターグッズ販売料 379,973 現金自動預入支払機設置使用料 720,000 滞納処分費 339,200 ふれあい農園使用料 555,000 市町村交通災害共済加入推進助成費 128,800 農業者年金事務委託手数料 294,100 清涼飲料水自動販売機設置使用料 3,888,742 火災保険料 280,693 各種施設電話使用料 1,550 各種施設コピー使用料 101,680 長与町郷土誌売払収入 4,000 都市計画地図売払収入 40,500 太陽光発電余剰電力売払収入 12,712 庁舎電話使用料 4,120 庁舎コピー使用料 194,046 高額介護合算療養費支給に伴う福祉医療費返還金 610,630 養育医療費返還金 585,834 テニスコート広場コインロッカー使用料 27,000 資源売払収入 5,207,565 丸田荘利用料 3,735,389 収入印紙及び長崎県証紙売りさばき手数料 159,725

款	項	目	予 算 現 額						
			当 初 予 算 額	補 正 予 算 額	継 続 費 及 び 繰 越 事 業 費 繰 越 財 源 充 当 額	計	節		
							区 分	金 額	
		2 弁償金	1,000			1,000			
							1 弁償金		1,000

19 款 諸収入 5 項 雑入 1 目 雑入

調 定 額	収 入 済 額	不 納 欠 損 額	収 入 未 済 額	備 考
				電柱等設置使用料 76,091 長崎県市町村振興協会国際交流支援事業補助金 916,000 後期高齢者医療制度特別対策補助金 2,294,039 研修助成金収入 393,630 福祉医療費返還金 12,780 平和の泉等浄財 223 広告掲載料 703,200 在宅当番医制事業運営負担金 1,816,000 町営住宅光インターネット装置設置料 25,572 境界立会他証明書等交付手数料 20,100 過年度長与・時津環境施設組合運営負担金精算金 13,054,092 臨地実習受入謝金 76,000 長崎県市町村振興協会地域活性化支援事業助成金 1,670,757 町村有建物災害共済金 69,300 長崎県市町村振興協会市町村配分金 17,316,000 陶器制作料 563,700 公文書開示費用負担金 1,684 町民体育祭賞品払戻金 14,512 消防団員安全装備品整備等助成金 119,000 退職手当負担金調整金 158,822,101 コミュニティ助成事業助成金 2,800,000 交通安全指導員設置負担金返還金 11,337 町営住宅災害見舞金 2,400,000 使用済小型電子機器等引渡し収入 7,898 学校給食廃食用油売払収入 38,880 トイレトペーパー売払収入 29,700 全国町村会災害対策費用保険金 2,000,000 放課後児童クラブ光熱水費負担金 1,887,444 ニュータウン防災センター電気使用料 63,700 各種施設電気使用料 7,034 スポーツ安全保険広報活動協力費 5,000 スポーツ施設登録カード再発行代 2,200 後期高齢者医療保険料収納対策補助金 133,000 住宅借上時敷金権利金返戻金 4,500 緊急通報システム事業利用者負担金 170,100 海フェスタ大村湾体験事業漁協負担金 99,000 高額療養費(外来年間合算)支給に伴う福祉医療費返還金 158,013 副食費 1,846,620 郷土芸能大会DVD売払収入 1,900 カーポート設置使用料 10,718 コミュニティセンター助成金 10,700,000 完成検査リコール費用返還金 8,000 プレミアム付商品券事業余剰金 254,400 講座参加者負担金 17,220
112,840			112,840	自立支援給付費返還金
8,000,000	30,000		7,970,000	
8,000,000	30,000		7,970,000	損害賠償求償金 30,000

款	項	目	予 算 現 額				節	
			当初予算額	補正予算額	継続費及び繰越事業費繰越財源充当額	計	区 分	金 額
20 町債	1 町債		1,270,700,000	163,061,000	207,400,000	1,641,161,000		
		1 農業債	3,000,000			3,000,000		
							1 農道等事業債	3,000,000
		2 土木債	767,500,000	88,700,000	130,400,000	986,600,000		
							1 都市計画事業債	803,400,000
							2 道路橋りょう事業債	139,500,000
							3 市街地整備総合交付金事業債	34,300,000
							4 がけ崩れ対策事業債	9,400,000
		3 教育債	80,200,000	△19,500,000	77,000,000	137,700,000		
							1 小学校施設整備事業債	107,900,000
							2 中学校施設整備事業債	29,800,000
		4 臨時財政対策債	420,000,000	32,561,000		452,561,000		
							1 臨時財政対策債	452,561,000
		5 消防債		6,700,000		6,700,000		
							1 消防施設整備事業債	6,700,000
		6 災害復旧債		4,600,000		4,600,000		
							2 公共土木施設災害復旧事業債	4,600,000
		7 減収補填債		50,000,000		50,000,000		
							1 減収補填債	50,000,000
		21 法人事業税交付金	1 法人事業税交付金			6,655,000		6,655,000
				6,655,000		6,655,000		
				6,655,000		6,655,000		
						6,655,000	6,655,000	

調定額	収入済額	不納欠損額	収入未済額	備 考
1,136,215,000	1,136,215,000			
1,136,215,000	1,136,215,000			
3,000,000	3,000,000			
3,000,000	3,000,000			農村地域防災減災事業充当起債 3,000,000
517,280,000	517,280,000			
400,180,000	400,180,000			土地区画整理事業充当起債 299,080,000 街路事業充当起債 101,100,000
87,000,000	87,000,000			道路維持補修事業充当起債 87,000,000
30,100,000	30,100,000			公園整備事業充当起債 30,100,000
112,700,000	112,700,000			
88,800,000	88,800,000			小学校施設整備事業充当起債 88,800,000
23,900,000	23,900,000			中学校施設整備事業充当起債 23,900,000
452,561,000	452,561,000			
452,561,000	452,561,000			臨時財政対策債 452,561,000
6,600,000	6,600,000			
6,600,000	6,600,000			小型動力ポンプ付積載車購入費充当起債 6,600,000
2,300,000	2,300,000			
2,300,000	2,300,000			災害復旧事業充当起債 2,300,000
41,774,000	41,774,000			
41,774,000	41,774,000			減収補填債 41,774,000
8,666,000	8,666,000			
8,666,000	8,666,000			
8,666,000	8,666,000			
8,666,000	8,666,000			法人事業税交付金 8,666,000

(単位：円)

款	項	目	予 算				現 額	
			当 初 予 算 額	補 正 予 算 額	継 続 費 及 び 繰 越 事 業 費 繰 越 財 源 充 当 額	計	節	
							区 分	金 額
		付金					付金	
22	自動車取得税交付金							
	1	自動車取得税交付金						
		1					1	
		自動車取得税交付金					自動車取得税交付金	
歳	入	合	計	13,375,163,000	5,741,846,000	466,506,000	19,583,515,000	

調 定 額	収 入 済 額	不 納 欠 損 額	収 入 未 済 額	備 考	
2,465	2,465				
2,465	2,465				
2,465	2,465				
2,465	2,465			自動車取得税交付金	2,465
19,486,759,730	19,184,907,572	7,083,002	294,769,156		

款	項	目	予 算 現 額					節	
			当初予算額	補正予算額	継続費及び繰越事業費繰越額	予備費支出及び流用増減	計	区分	金額
1	議会費		139,969,000	△6,689,000			133,280,000		
	1	議会費	139,969,000	△6,689,000			133,280,000		
		1	議会費	139,969,000	△6,689,000			133,280,000	
								1 報酬	52,719,000
								2 給料	18,174,000
								3 職員手当等	29,103,000
								4 共済費	23,760,000
								7 報償費	150,000
								8 旅費	2,452,000
								9 交際費	710,000
								10 需用費	2,197,000
								11 役務費	12,000
								13 使用料及び賃借料	1,638,000
								17 備品購	49,000

支出済額	翌年度繰越額			不用額	備 考
	継続費 通次繰越	繰越 明許費	事故 繰越し		
130,483,628				2,796,372	
130,483,628				2,796,372	
130,483,628				2,796,372	
52,487,190				231,810	議長報酬 4,116,000 副議長報酬 3,420,000 常任委員長報酬 9,756,000 議会運営委員長報酬 3,252,000 議員報酬 30,960,000 一般事務補助パート報酬 983,190
17,923,400				250,600	職員 17,923,400
28,721,558				381,442	扶養手当 456,000 住居手当 210,000 通勤手当 74,400 時間外勤務手当 72,906 管理職手当 2,271,600 期末手当 4,364,285 勤勉手当 3,179,620 児童手当 120,000 議員期末手当 17,972,747
23,462,275				297,725	共済組合負担金 5,521,395 議員共済会事務費負担金 240,000 議員共済会給付費負担金 17,671,680 議員公務災害補償負担金 29,200
				150,000	
2,127,960				324,040	普通旅費 173,960 研修旅費 3,750 費用弁償 1,950,250
125,850				584,150	議長交際費 125,850
1,707,725				489,275	消耗品費 360,441 印刷製本費 1,088,846 コピー料 258,438
220				11,780	振込手数料 220
1,571,550				66,450	自動車借上料 91,630 複写機借上料 25,080 有料道路等使用料 2,840 会議録作成支援システムASP使用料 1,452,000
48,400				600	一般備品購入費 48,400

(単位：円)

款	項	目	予 算 現 額					節	
			当初予算額	補正予算額	継続費及び繰越事業費繰越額	予備費支出及び流用増減	計	区分	金額
								18 負担金、補助及び交付金	2,316,000
2 総務費			1,395,369,000	4,248,674,000	1,207,000	580,000	5,645,830,000		
	1 総務管理費		1,008,055,000	4,247,404,000	1,207,000	580,000	5,257,246,000		
		1 一般管理費	359,358,000	△6,422,000		393,000	353,329,000		
								1 報酬	4,180,000
								2 給料	80,689,000
								3 職員手当等	170,915,000
								4 共済費	46,540,000

1 款 議会費 1 項 議会費 1 目 議会費

56

支出済額	翌年度繰越額			不用額	備 考
	継続費 通次繰越	繰越 明許費	事故 繰越し		
2,307,500				8,500	各種講習会等負担金 28,100 長崎県町村議長会負担金 2,079,400 長崎県空港活性化推進協議会負担金 10,000 長崎新幹線・鉄道利用促進協議会負担金 10,000 西彼杵郡町議会正副議長会負担金 180,000
5,551,912,634		19,289,000		74,628,366	
5,196,500,822		12,865,000		47,880,178	
340,002,199				13,326,801	
3,595,684				584,316	行政改革推進委員会委員報酬 78,200 防災会議委員報酬 42,000 表彰審議専門委員会委員報酬 49,000 行政不服審査会委員報酬 40,900 避難行動要支援者避難支援連絡協議会委員報酬 42,000 産業医報酬 600,000 危機管理専門員報酬 2,743,584
80,646,200				42,800	特別職 18,576,000 職員 62,070,200
170,590,395				324,605	扶養手当 2,328,500 住居手当 1,218,000 通勤手当 588,050 特殊勤務手当 5,000 時間外勤務手当 8,054,307 管理職手当 3,109,300 期末手当 14,907,357 勤勉手当 10,644,115 児童手当 1,515,000 退職手当 113,974,921 特別職期末手当 6,482,249 特別職退職手当 7,388,640 会計年度任用職員期末手当 374,956
43,613,982				2,926,018	共済組合負担金 19,131,937 公務災害補償基金負担金 1,391,438 共済組合追加費用負担金 16,074,624 恩給組合条例給付費用負担金 230,891 特別職共済組合負担金 3,866,075 特別職公務災害補償基金負担金 27,150 非常勤職員公務災害補償組合負担金 1,016,907 社会保険料 1,295,282 特定健康診査等負担金 59,024 会計年度任用職員社会保険料 520,654

57

(単位：円)

款	項	目	予 算 現 額						
			当初予算額	補正予算額	継続費及び繰越事業費繰越額	予備費支出及び流用増減	計	節	
								区分	金額
								7 報償費	1,480,000
								8 旅費	3,085,000
								9 交際費	2,708,000
								10 需用費	7,531,000
								11 役務費	22,511,000
								12 委託料	6,777,000
								13 使用料及び賃借料	2,398,000
								18 負担金、補助及び交付金	4,515,000

支出済額	翌年度繰越額			不用額	備 考
	継続費 通次繰越	繰越 明許費	事故 繰越し		
1,249,520				230,480	自治功労者表彰費 759,800 顧問弁護士報償費 489,720
1,506,540				1,578,460	普通旅費 812,190 研修旅費 556,350 費用弁償 18,000 会計年度任用職員通勤手当 120,000
772,537				1,935,463	町長交際費 772,537
6,748,811				782,189	消耗品費 6,095,602 食糧費 30,939 印刷製本費 511,720 修繕料 110,550
20,163,252				2,347,748	郵便料 15,061,550 クリーニング料 5,632 印紙代 38,800 通信運搬費 792,197 手数料 8,500 総合賠償補償保険料 4,166,665 新型コロナウイルス検査手数料 89,908
5,733,688				1,043,312	職員健康診断委託料 2,291,389 長崎県公平事務委託料 11,000 研修委託料 549,060 秘書業務委託料 1,924,139 職員採用試験事務委託料 182,050 郵便料金システム保守委託料 42,900 イメージキャラクター商品等製作委託料 564,300 文書廃棄処理委託料 168,850
1,962,090				435,910	自動車借上料 176,010 有料道路等使用料 41,940 駐車場使用料 700 用具等借上料 8,800 職員採用試験会場施設使用料 29,200 例規集検索システム使用料 1,089,000 郵便料金システムリース料 616,440
3,419,500				1,095,500	長崎県町村会負担金 458,000 自衛隊家族会補助金 20,000 職員厚生費 1,015,200 長崎人権擁護委員協議会負担金 200,000 発明協会長崎県支部事業費負担金 9,500 各種講習会負担金 632,145 長崎県社会保険協会会費 10,000 九州北部小型船安全協会会費 30,000 西彼杵防衛協会会費 20,000 日本非核宣言自治体協議会負担金 20,000

(単位：円)

款	項	目	予 算 現 額						節				
			当初予算額	補正予算額	継続費及び繰越事業費繰越額	予備費支出及び流用増減	計	区分	金額				
		2 文書 広報 費	18,229,000	△1,000,000			17,229,000						
								7 報償費	27,000				
								8 旅費	88,000				
								10 需用費	6,578,000				
								11 役務費	103,000				
								12 委託料	10,291,000				
								17 備品購 入費	127,000				
								18 負担金 、補助 及び交 付金	15,000				
		3 財政 管理 費	36,452,000	△2,164,000			34,288,000						
								2 給料	14,823,000				
								3 職員手 当等	10,184,000				
								4 共済費	5,001,000				
								8 旅費	37,000				
								10 需用費	234,000				
								12 委託料	2,392,000				
								18 負担金	1,617,000				

2 款 総務費 1 項 総務管理費 1 目 一般管理費

60

支出済額	翌年度繰越額			不用額	備 考
	継続費 通次繰越	繰越 明許費	事故 繰越し		
					長崎県市町村行政振興協議会事業負担金 525,000 長崎県防災ヘリコプター運航連絡協議会負担金 396,000 私人に対する災害補償事業負担金 83,655
16,620,716				608,284	
26,840				160	記念品代 26,840
27,480				60,520	普通旅費 25,870 研修旅費 1,610
6,454,168				123,832	消耗品費 83,518 印刷製本費 6,370,650
54,610				48,390	新聞折込手数料 54,610
9,916,500				374,500	ホームページ更新業務委託料 7,529,500 ホームページ保守更新業務委託料 2,376,000 写真撮影委託料 11,000
126,118				882	一般備品購入費 126,118
15,000					日本広報協会会費 15,000
32,825,622				1,462,378	
14,780,700				42,300	職員 14,780,700
9,352,002				831,998	扶養手当 259,500 住居手当 378,000 通勤手当 54,000 時間外勤務手当 1,592,288 管理職手当 747,600 期末手当 3,510,158 勤勉手当 2,570,456 児童手当 240,000
4,588,234				412,766	共済組合負担金 4,588,234
10,520				26,480	普通旅費 10,520
232,162				1,838	消耗品費 232,162
2,391,400				600	公会計整備業務委託料 2,365,000 起債管理システム保守委託料 26,400
1,470,604				146,396	西彼中央土地開発公社事務費負担金 250,000

61

(単位：円)

款	項	目	予 算 現 額						
			当初予算額	補正予算額	継続費及び繰越事業費繰越額	予備費支出及び流用増減	計	節	
								区 分	金 額
								、補助及び交付金	
		4 会計管理費	34,942,000	△942,000			34,000,000		
								2 給料	17,317,000
								3 職員手当等	10,321,000
								4 共済費	5,478,000
								8 旅費	17,000
								10 需用費	793,000
								13 使用料及び賃借料	15,000
								17 備品購入費	59,000
		5 財産管理費	160,661,000	△7,577,000			153,084,000		
								1 報酬	43,000
								8 旅費	38,000
								10 需用費	29,386,000
								11 役務費	6,193,000

2 款 総務費 1 項 総務管理費 3 目 財政管理費

62

支出済額	翌年度繰越額			不用額	備 考
	継続費 通次繰越	繰越 明許費	事故 繰越し		
					西彼中央土地開発公社事業費負担金 1,220,604
32,791,497				1,208,503	
17,274,120				42,880	職員 17,274,120
9,953,191				367,809	扶養手当 258,000 住居手当 477,000 通勤手当 216,000 時間外勤務手当 1,451,656 管理職手当 928,800 期末手当 3,835,683 勤勉手当 2,786,052
4,971,576				506,424	共済組合負担金 4,592,342 社会保険料 379,234
2,500				14,500	普通旅費 2,500
530,886				262,114	消耗品費 359,892 印刷製本費 89,320 コピー料 81,674
14,124				876	複写機借上料 14,124
45,100				13,900	一般備品購入費 45,100
148,305,462				4,778,538	
21,800				21,200	財産評価委員会委員報酬 21,800
5,400				32,600	普通旅費 2,400 費用弁償 3,000
28,369,935				1,016,065	消耗品費 4,756,571 燃料費 2,369,740 印刷製本費 12,760 水道使用料 1,231,296 下水道使用料 1,087,185 電気使用料 8,774,985 修繕料 2,479,023 ガス使用料 4,277,222 コピー料 3,381,153
6,187,170				5,830	電話料 4,656,868 火災保険料 380,314 自動車損害賠償責任保険料及び登録・車検手数料 408,138

63

(単位：円)

款	項	目	予 算 現 額							
			当初予算額	補正予算額	継続費及び繰越事業費繰越額	予備費支出及び流用増減	計	節		
								区分	金額	
								12 委託料	35,927,000	
								13 使用料及び賃借料	10,163,000	
								14 工事請負費	26,853,000	
								17 備品購入費	807,000	
								18 負担金、補助及び交付金	43,565,000	
								26 公課費	109,000	

2 款 総務費 1 項 総務管理費 5 目 財産管理費

64

支出済額	翌年度繰越額			不用額	備 考
	継続費 通次繰越	繰越 明許費	事故 繰越し		
					インターネット接続料 56,760 自動車損害共済金 685,090
34,993,491				933,509	E S C Oサービス委託料 803,165 消防用設備等点検委託料 327,800 電話交換委託料 7,936,302 印刷機保守委託料 706,420 自動扉保守点検委託料 55,000 電子交換機設備保守委託料 462,000 庁舎敷地内樹木剪定及び害虫駆除業務委託料 89,500 公共用地雑草刈払い委託料 2,180,922 高田駅トイレ清掃委託料 154,629 庁舎警備保守委託料 462,000 長与駅警備委託料 336,600 庁舎管理業務委託料 4,561,920 庁舎管理委託料 9,156,840 庁舎清掃委託料 2,659,498 長与駅清掃管理委託料 3,579,815 公用車洗車委託料 14,300 発注管理システム保守点検委託料 399,630 自動丁合機保守委託料 59,400 自動紙折機保守委託料 39,600 庁舎駐車場警備委託料 689,150 電動車椅子保守点検委託料 33,000 空調設備保守委託料 286,000
10,052,939				110,061	複写機借上料 1,855,100 電算機器借上料 9,240 放送受信料 229,901 印刷機リース料 631,728 敷マット賃借料 182,256 自動丁合機リース料 12,804 自動紙折機リース料 98,496 敷マット及びトイレ洗浄装置賃借料 66,000 長与駅駐輪場用地賃借料 169,300 公用車リース料 6,034,494 工事実績情報サービス使用料 22,000 庁舎電話設備賃借料 741,620
24,632,922				2,220,078	庁舎施設整備改良工事費 24,541,330 施設等改修工事費 91,592
386,540				420,460	一般備品購入費 386,540
43,555,365				9,635	長与町公共施設等管理公社補助金 43,518,065 安全運転管理者協議会負担金 6,000 事業所用車輛負担金 31,300
99,900				9,100	自動車重量税 99,900

65

(単位：円)

款	項	目	予 算 現 額					節	
			当初予算額	補正予算額	継続費及び繰越事業費繰越額	予備費支出及び流用増減	計	区分	金額
		6 財政調整基金費	2,000	100,296,000			100,298,000	24 積立金	100,298,000
		7 交通安全対策費	30,503,000	△2,514,000			27,989,000	1 報酬	416,000
								7 報償費	1,712,000
								8 旅費	173,000
								10 需用費	18,507,000
								11 役務費	53,000
								12 委託料	308,000
								13 使用料及び賃借料	11,000
								14 工事請負費	2,381,000
								18 負担金、補助及び交付金	3,928,000
								19 扶助費	500,000
		8 企画費	79,143,000	8,951,000	1,207,000		89,301,000	1 報酬	1,947,000

支出済額	翌年度繰越額			不用額	備 考
	継続費 通次繰越	繰越 明許費	事故 繰越し		
100,296,788				1,212	
100,296,788				1,212	財政調整基金積立金 239,058 減債基金積立金 100,057,730
25,369,464				2,619,536	
267,149				148,851	交通安全対策協議会委員報酬 77,400 一般事務補助パート報酬 189,749
1,684,000				28,000	高齢者運転免許証自主返納奨励金 339,000 交通指導員報償 1,345,000
45,950				127,050	普通旅費 45,950
17,638,331				868,669	消耗品費 633,342 電気使用料 15,295,589 修繕料 1,709,400
46,093				6,907	クリーニング料 23,023 手数料 670 交通少年団スポーツ傷害保険料 22,400
300,392				7,608	草刈業務委託料 132,000 交通誘導員委託料 168,392
				11,000	
1,891,450				489,550	カーブミラー設置工事費 1,047,200 防犯灯新設改良工事費 725,450 交通安全対策工事費 118,800
3,496,099				431,901	交通安全指導員設置負担金 1,501,798 時津警察署管内交通安全対策協議会負担金 686,000 交通安全対策推進団体補助金 325,000 長崎県交通指導員会連絡協議会負担金 9,000 時津警察署地区連合防犯協会負担金 578,000 長与町防犯協会補助金 369,301 長崎犯罪被害者支援センター負担金 27,000
				500,000	
78,609,084				10,691,916	
1,052,316				894,684	総合開発審議会委員報酬 317,000 男女共同参画推進委員会委員報酬 56,400 まち・ひと・しごと創生推進委員報酬 147,000 一般事務補助パート報酬 531,916

(単位:円)

款	項	目	予算現額							
			当初予算額	補正予算額	継続費及び繰越事業費繰越額	予備費支出及び流用増減	計	節		
								区分	金額	
								2 給料	36,982,000	
								3 職員手当等	22,367,000	
								4 共済費	11,180,000	
								7 報償費	198,000	
								8 旅費	539,000	
								10 需用費	2,083,000	
								11 役務費	63,000	
								12 委託料	4,275,000	
								13 使用料及び賃借料	26,000	
								17 備品購入費	32,000	
								18 負担金、補助及び交付金	9,604,000	

支出済額	翌年度繰越額			不用額	備考
	継続費 通次繰越	繰越 明許費	事故 繰越し		
36,240,911				741,089	職員 36,240,911
20,910,679				1,456,321	扶養手当 1,098,000 住居手当 336,000 通勤手当 175,200 時間外勤務手当 2,096,737 管理職手当 1,676,400 期末手当 8,527,026 勤勉手当 6,133,628 児童手当 840,000 会計年度任用職員期末手当 27,688
10,167,491				1,012,509	共済組合負担金 9,627,819 社会保険料 539,672
198,000					講師謝礼 30,000 結婚相談員報償 168,000
105,960				433,040	普通旅費 37,960 費用弁償 68,000
881,137				1,201,863	消耗品費 102,777 印刷製本費 778,360
47,113				15,887	インターネット接続料 47,113
4,170,700				104,300	第10次総合計画策定業務委託料 3,575,000 婚活イベント業務委託料 500,000 クラウドソーシングセミナー開催業務委託料 95,700
				26,000	
31,636				364	一般備品購入費 31,636
4,798,950				4,805,050	長与町国際交流協会補助金 1,145,000 長崎県日中親善協議会負担金 10,000 長崎県国際交流協会会費 22,000 長崎県空港活性化推進協議会負担金 10,000 長崎新幹線・鉄道利用促進協議会負担金 50,000 長崎留学生支援センター運営費負担金 25,000 ながさき移住サポートセンター運営費負担金 228,950 交通系ICカード利用環境整備補助金 1,171,000 長崎県お見合いシステム登録料補助金 117,000 結婚祝金 30,000 長与町公共交通緊急対策支援補助金 1,990,000

(単位：円)

款	項	目	予 算 現 額					節	
			当初予算額	補正予算額	継続費及び繰越事業費繰越額	予備費支出及び流用増減	計	区分	金額
								24 積立金	5,000
		9 電子計算費	158,313,000	11,005,000			169,318,000		
								2 給料	10,852,000
								3 職員手当等	7,109,000
								4 共済費	3,395,000
								8 旅費	76,000
								10 需用費	1,460,000
								11 役務費	60,171,000
								12 委託料	35,799,000
								13 使用料及び賃借料	27,332,000
								17 備品購入費	14,876,000
								18 負担金、補助及び交付金	8,248,000
		10 地域振興	102,961,000	△508,000		△373,000	102,080,000		

2 款 総務費 1 項 総務管理費 8 目 企画費

70

支出済額	翌年度繰越額			不用額	備考
	継続費 通次繰越	繰越 明許費	事故 繰越し		
4,191				809	国際交流基金積立金 4,191
149,779,205		12,865,000		6,673,795	
10,809,800				42,200	職員 10,809,800
6,897,431				211,569	扶養手当 438,000 住居手当 534,900 通勤手当 62,400 時間外勤務手当 688,028 期末手当 2,523,327 勤勉手当 1,810,776 児童手当 840,000
3,244,734				150,266	共済組合負担金 3,244,734
3,620				72,380	普通旅費 1,910 研修旅費 1,710
1,337,676				122,324	消耗品費 1,092,596 修繕料 245,080
60,160,320				10,680	ドメイン管理手数料 3,300 回線使用料 2,499,420 データセンターサービス利用型基幹システム使用料 57,657,600
20,458,020		12,865,000		2,475,980	電算システム運用開発委託料 19,188,730 町字名マスター保守委託料 237,600 ホスティング委託料 570,350 裁断機保守委託料 214,500 圧着機保守委託料 246,840
27,073,087				258,913	電子計算機及び周辺機器等リース料 25,718,913 裁断機リース料 120,620 圧着機リース料 497,016 ウィルス対策ソフト使用料 683,738 ソフトウェアライセンス料 52,800
11,555,610				3,320,390	一般備品購入費 11,555,610
8,238,907				9,093	地方公共団体情報システム機構負担金 45,000 長崎県自治体情報セキュリティクラウド運用負担金 1,893,109 社会保障・税番号制度中間サーバー・プラットフォーム交付金 6,189,000 電算用機器共同調達事務費負担金 111,798
97,949,619				4,130,381	

71

(単位：円)

款	項	目	予 算 現 額					節		
			当初予算額	補正予算額	継続費及び繰越事業費繰越額	予備費支出及び流用増減	計	区 分	金 額	
		費							1 報酬	1,319,000
									2 給料	31,337,000
									3 職員手当等	18,354,000
									4 共済費	9,393,000
									7 報償費	13,258,000
									8 旅費	61,000
									10 需用費	340,000
									12 委託料	513,000
									18 負担金、補助及び交付金	27,492,000
									24 積立金	13,000
		11 長与町ふれあいセンター管理費	14,760,000	△2,511,000		560,000	12,809,000			
									1 報酬	1,473,000
									8 旅費	105,000
									10 需用費	4,920,000
									11 役務費	339,000

支出済額	翌年度繰越額			不用額	備 考
	継続費 通次繰越	繰越 明許費	事故 繰越し		
1,208,205				110,795	一般事務補助パート報酬 1,208,205
31,294,413				42,587	職員 31,294,413
16,495,200				1,858,800	扶養手当 954,000 通勤手当 117,000 時間外勤務手当 2,125,354 管理職手当 747,600 期末手当 6,830,199 勤勉手当 4,633,176 児童手当 985,000 会計年度任用職員期末手当 102,871
8,941,903				451,097	共済組合負担金 8,041,311 社会保険料 900,592
12,928,850				329,150	自治会長報償費 12,928,850
5,130				55,870	普通旅費 5,130
217,070				122,930	消耗品費 134,570 印刷製本費 82,500
503,238				9,762	自治会配布業務委託料 503,238
26,343,300				1,148,700	自治会振興補助金 19,643,500 地域振興補助金 4,500,000 ふるさとづくり推進事業補助金 236,000 長崎県地域づくりネットワーク協議会負担金 63,800 コミュニティ助成事業補助金 1,900,000
12,310				690	ふるさとづくり基金積立金 12,310
10,936,158				1,872,842	
1,397,137				75,863	一般事務補助パート報酬 1,397,137
28,000				77,000	会計年度任用職員通勤手当 28,000
3,771,669				1,148,331	消耗品費 243,834 水道使用料 259,776 下水道使用料 118,690 電気使用料 1,538,500 修繕料 1,530,318 ガス使用料 29,496 コピー料 51,055
336,746				2,254	電話料 118,566 火災保険料 85,670

(単位：円)

款	項	目	予 算 現 額						
			当初予算額	補正予算額	継続費及び繰越事業費繰越額	予備費支出及び流用増減	計	節	
								区 分	金 額
								12 委託料	5,660,000
								13 使用料及び賃借料	258,000
								17 備品購入費	46,000
								18 負担金、補助及び交付金	8,000
		12 長与南交流センター管理費	12,731,000	△3,211,000			9,520,000		
								1 報酬	1,473,000
								8 旅費	105,000
								10 需用費	2,615,000
								11 役務費	307,000
								12 委託料	4,820,000

支出済額	翌年度繰越額			不用額	備 考
	継続費 通次繰越	繰越 明許費	事故 繰越し		
					総合保険料 86,000 ピアノ調律手数料 9,000 インターネット接続料 36,960 リサイクル料 550
5,143,071				516,929	消防用設備等点検委託料 198,000 電気保安業務点検委託料 171,600 エレベーター等保守点検委託料 626,340 施設清掃委託料 825,053 施設管理委託料 2,852,678 施設警備委託料 237,600 自動扉保守委託料 35,200 草刈業務委託料 14,000 貯水槽清掃委託料 39,600 排水設備清掃委託料 44,000 デマンド監視業務委託料 99,000
214,955				43,045	複写機借上料 29,326 放送受信料 28,417 敷マット・モップ賃借料 157,212
44,580				1,420	一般備品購入費 44,580
				8,000	
9,022,587				497,413	
1,461,075				11,925	一般事務補助パート報酬 1,461,075
56,400				48,600	会計年度任用職員通勤手当 56,400
2,397,358				217,642	消耗品費 214,105 印刷製本費 44,000 水道使用料 149,160 下水道使用料 54,516 電気使用料 894,478 修繕料 347,996 ガス使用料 640,911 コピー料 52,192
284,506				22,494	電話料 79,670 火災保険料 81,876 総合保険料 86,000 インターネット接続料 36,960
4,657,287				162,713	施設清掃委託料 383,844 施設管理委託料 2,852,678 施設警備委託料 132,000

(単位：円)

款	項	目	予 算 現 額					節			
			当初予算額	補正予算額	継続費及び繰越事業費繰越額	予備費支出及び流用増減	計	区分	金額		
		13 特別定額給付金事業費		4,154,001,000			4,154,001,000				
								13 使用料及び賃借料	192,000		
								18 負担金、補助及び交付金	8,000		
								1 報酬	740,000		
								3 職員手当等	1,701,000		
								4 共済費	24,000		
								10 需用費	954,000		
								11 役務費	6,560,000		
								12 委託料	6,533,000		
								13 使用料及び賃借料	536,000		
								14 工事請負費	53,000		
								18 負担金、補助及び交付金	4,136,900,000		
	2 徴税費		242,158,000	7,622,000			249,780,000				
		1 税務総務費	173,297,000	11,150,000			184,447,000				
								1 報酬	79,000		
								2 給料	67,050,000		

支出済額	翌年度繰越額			不用額	備考
	継続費 通次繰越	繰越 明許費	事故 繰越し		
					草刈業務委託料 72,165 排水設備清掃委託料 33,000 施設総合管理業務委託料 1,183,600
165,961				26,039	複写機借上料 17,556 電算機器借上料 7,920 放送受信料 21,817 自動体外式除細動器賃借料 41,580 敷マット・モップ賃借料 77,088
				8,000	
4,153,992,421				8,579	
739,200				800	一般事務補助パート報酬 739,200
1,700,172				828	時間外勤務手当 1,700,172
23,784				216	会計年度任用職員社会保険料 23,784
952,810				1,190	消耗品費 821,131 コピー料 131,679
6,557,700				2,300	郵便料 4,678,526 電話料 1,144 振込手数料 1,878,030
6,531,003				1,997	特別定額給付金システム開発委託料 3,398,340 パンチャー業務委託料 1,419,413 封入封緘業務委託料 1,713,250
534,952				1,048	複写機借上料 46,200 用具等借上料 488,752
52,800				200	電話設置工事費 52,800
4,136,900,000					特別定額給付金 4,136,900,000
234,793,120				14,986,880	
175,609,187				8,837,813	
26,200				52,800	固定資産評価審査委員会委員報酬 26,200
66,730,209				319,791	職員 66,730,209

(単位：円)

款	項	目	予 算 現 額					節	
			当初予算額	補正予算額	継続費及び繰越事業費繰越額	予備費支出及び流用増減	計	区 分	金 額
								3 職員手当等	42,809,000
								4 共済費	20,647,000
								7 報償費	16,000
								8 旅費	139,000
								10 需用費	26,202,000
								11 役務費	16,304,000
								12 委託料	11,117,000
								18 負担金、補助及び交付金	84,000
		2 賦課徴収費	68,861,000	△3,528,000			65,333,000		
								1 報酬	7,882,000
								3 職員手当等	742,000
								4 共済費	519,000
								8 旅費	452,000
								10 需用費	3,607,000
								11 役務費	3,046,000

支出済額	翌年度繰越額			不用額	備 考
	継続費 通次繰越	繰越 明許費	事故 繰越し		
39,830,263				2,978,737	扶養手当 1,811,000 住居手当 1,788,000 通勤手当 577,900 特殊勤務手当 181,500 時間外勤務手当 6,488,467 管理職手当 1,495,200 期末手当 15,062,532 勤勉手当 10,730,664 児童手当 1,695,000
19,596,557				1,050,443	共済組合負担金 19,596,557
16,000					記念品代 16,000
86,720				52,280	普通旅費 5,260 研修旅費 76,960 費用弁償 4,500
23,648,606				2,553,394	消耗品費 23,576,006 印刷製本費 72,600
14,474,230				1,829,770	通信運搬費 7,782,482 ふるさと納税サイト利用料 6,691,748
11,116,402				598	ふるさと納税業務委託料 11,116,402
84,000					各種講習会等負担金 20,000 長崎地区税務連絡協議会負担金 4,000 資産評価システム研究センター負担金 60,000
59,183,933				6,149,067	
7,630,919				251,081	一般事務補助パート報酬 4,981,943 収納推進専門員報酬 2,648,976
480,747				261,253	会計年度任用職員期末手当 480,747
518,415				585	会計年度任用職員社会保険料 518,415
254,820				197,180	普通旅費 27,110 費用弁償 5,750 会計年度任用職員通勤手当 221,960
3,176,609				430,391	消耗品費 1,144,945 印刷製本費 2,031,664
2,887,158				158,842	郵便料 650 口座振替手数料 426,029 コンビニ収納手数料 2,065,254 通信運搬費 18,535

(単位：円)

款	項	目	予 算 現 額						
			当初予算額	補正予算額	継続費及び繰越事業費繰越額	予備費支出及び流用増減	計	節	
								区 分	金 額
								12 委託料	26,101,000
								13 使用料及び賃借料	6,968,000
								18 負担金、補助及び交付金	1,366,000
								21 補償、補填及び賠償金	500,000
								22 償還金、利子及び割引料	14,150,000
	3 戸籍住民基本台帳費		97,972,000	2,848,000			100,820,000		
		1 戸籍住民基本台帳費	97,972,000	2,848,000			100,820,000		
								1 報酬	2,960,000
								2 給料	28,719,000
								3 職員手当等	14,934,000

支出済額	翌年度繰越額			不用額	備 考
	継続費 通次繰越	繰越 明許費	事故 繰越し		
					預貯金照会手数料 251,768 軽自動車検査情報料 123,663 共同収納手数料 1,259
25,098,095				1,002,905	地籍図異動修正業務委託料 52,320 住民税データパンチ委託料 1,823,199 評価替に伴う固定資産（土地）評価業務委託料 16,720,000 下落修正に伴う固定資産（土地）鑑定業務委託料 561,000 下落修正に伴う固定資産（土地）評価業務委託料 3,080,000 申告相談業務委託料 298,560 鑑定委託料 176,000 納付書処理業務委託料 1,152,125 課税資料等スキャニング作業委託料 528,627 軽自動車申告情報提供業務委託料 343,264 ファイナンシャルプランニング業務委託料 165,000 国税連携対応ソフトウェア保守料 198,000
6,928,477				39,523	複写機借上料 20,667 駐車場使用料 1,090 家屋評価システムリース料 1,613,520 地方税電子申告システム利用料 3,603,600 イメージ管理システム利用料 884,400 地方税共通納税システムサービス利用料 805,200
1,358,804				7,196	軽自動車課税資料負担金 338,258 地方税共同機構負担金 938,391 軽自動車税（環境性能割）徴収取扱費交付金 82,155
				500,000	
10,849,889				3,300,111	還付金 10,816,889 個人県民税徴収取扱費返納金 33,000
85,737,375		6,424,000		8,658,625	
85,737,375		6,424,000		8,658,625	
2,741,083				218,917	一般事務補助パート報酬 2,741,083
28,540,720				178,280	職員 28,540,720
14,564,518				369,482	扶養手当 358,500 住居手当 366,600

(単位：円)

款	項	目	予 算 現 額							
			当初予算額	補正予算額	継続費及び繰越事業費繰越額	予備費支出及び流用増減	計	節		
								区分	金額	
								4 共済費	8,856,000	
								8 旅費	416,000	
								10 需用費	1,630,000	
								11 役務費	1,074,000	
								12 委託料	9,444,000	
								13 使用料及び賃借料	5,884,000	
								17 備品購入費	1,766,000	
								18 負担金、補助及び交付金	25,137,000	
	4 選挙費		21,281,000	△9,025,000			12,256,000			
		1 選挙管理委員会費	9,590,000	10,000			9,600,000			
							1 報酬	1,117,000		
							2 給料	4,295,000		

支出済額	翌年度繰越額			不用額	備 考
	継続費 通次繰越	繰越 明許費	事故 繰越し		
					通勤手当 437,160 時間外勤務手当 1,656,544 管理職手当 747,600 期末手当 6,284,412 勤勉手当 4,424,245 児童手当 120,000 会計年度任用職員期末手当 169,457
8,393,797				462,203	共済組合負担金 7,779,139 社会保険料 366,764 会計年度任用職員社会保険料 247,894
16,850				399,150	普通旅費 6,770 研修旅費 10,080
1,481,413				148,587	消耗品費 1,190,210 印刷製本費 279,400 修繕料 11,803
1,073,731				269	郵便料 827,239 通信運搬費 3,300 手数料 300 コンビニ交付証明書発行委託手数料 242,892
3,018,180		6,424,000		1,820	戸籍総合システム保守料 1,953,600 個人番号カード等印字システム保守料 158,400 窓口レジスター保守料 29,700 コンビニ交付システム保守委託料 612,480 コンビニ交付システム更改業務委託料 264,000
5,882,220				1,780	戸籍総合システム使用料 1,518,000 個人番号カード等印字システムリース料 198,300 コンビニ交付システム利用料 3,920,400 戸籍窓口支援ソリューションシステム使用料 245,520
1,437,700				328,300	一般備品購入費 1,437,700
18,587,163				6,549,837	長崎県戸籍住民基本台帳事務協議会負担金 14,400 コンビニ交付事業運営負担金 690,963 個人番号カード交付事業負担金 17,881,800
10,547,171				1,708,829	
9,209,251				390,749	
1,117,000					選挙管理委員会委員報酬 1,117,000
4,264,200				30,800	職員 4,264,200

(単位：円)

款	項	目	予 算 現 額					節	
			当初予算額	補正予算額	継続費及び繰越事業費繰越額	予備費支出及び流用増減	計	区 分	金 額
								3 職員手当等	2,663,000
								4 共済費	1,288,000
								8 旅費	109,000
								10 需用費	69,000
								18 負担金、補助及び交付金	59,000
		2 選挙常時啓発費	376,000				376,000		
								1 報酬	225,000
								8 旅費	52,000
								10 需用費	90,000
								11 役務費	9,000
		3 長与町長選挙費	11,315,000	△9,035,000			2,280,000		
								1 報酬	118,000
								3 職員手当等	1,190,000
								7 報償費	11,000
								8 旅費	28,000
								10 需用費	61,000
								12 委託料	503,000
								13 使用料及び賃借料	369,000
	5 統計		15,758,000				15,758,000		

支出済額	翌年度繰越額			不用額	備 考
	継続費 通次繰越	繰越 明許費	事故 繰越し		
2,471,468				191,532	扶養手当 318,000 通勤手当 85,200 時間外勤務手当 17,094 期末手当 1,066,716 勤勉手当 744,458 児童手当 240,000
1,242,472				45,528	共済組合負担金 1,242,472
34,350				74,650	普通旅費 1,570 費用弁償 32,780
35,661				33,339	消耗品費 35,661
44,100				14,900	長崎県各市町選挙管理委員会連合会負担金 4,100 西彼杵郡町村選挙管理委員会連合会負担金 40,000
110,400				265,600	
91,400				133,600	明るい選挙推進協議会委員報酬 91,400
19,000				33,000	費用弁償 19,000
				90,000	
				9,000	
1,227,520				1,052,480	
116,829				1,171	選挙立会人報酬 26,700 一般事務補助パート報酬 90,129
142,100				1,047,900	時間外勤務手当 142,100
10,800				200	選挙長報償費 10,800
28,000					費用弁償 27,000 会計年度任用職員通勤手当 1,000
60,131				869	消耗品費 5,131 印刷製本費 55,000
501,600				1,400	ポスター掲示板設置委託料 366,520 投開票電算業務委託料 135,080
368,060				940	投票所パソコンレンタル料 368,060
14,737,803				1,020,197	

(単位：円)

款	項	目	予 算 現 額					節	
			当初予算額	補正予算額	継続費及び繰越事業費繰越額	予備費支出及び流用増減	計	区分	金額
	調査費								
		1 統計調査総務費	43,000				43,000		
							8 旅費	8,000	
							10 需用費	25,000	
							11 役務費	10,000	
		2 基幹統計調査費	15,715,000				15,715,000		
							1 報酬	12,699,000	
							4 共済費	7,000	
							7 報償費	47,000	
							8 旅費	274,000	
							10 需用費	729,000	
							11 役務費	426,000	
							12 委託料	1,070,000	
							13 使用料及び賃借料	374,000	
							14 工事請負費	89,000	
	6 監査委員費		10,145,000	△175,000			9,970,000		
		1 監査委員費	10,145,000	△175,000			9,970,000		
							1 報酬	1,656,000	
							2 給料	4,282,000	
							3 職員手当等	2,328,000	

支出済額	翌年度繰越額			不用額	備 考
	継続費 通次繰越	繰越 明許費	事故 繰越し		
15,544				27,456	
				8,000	
6,335				18,665	消耗品費 6,335
9,209				791	郵便料 9,209
14,722,259				992,741	
12,318,836				380,164	統計指導員報酬 1,315,440 統計調査員報酬 10,042,481 一般事務補助パート報酬 960,915
6,673				327	会計年度任用職員社会保険料 6,673
34,560				12,440	調査協力謝礼 34,560
148,784				125,216	普通旅費 7,170 費用弁償 133,614 会計年度任用職員通勤手当 8,000
652,733				76,267	消耗品費 485,358 食糧費 15,768 コピー料 151,607
391,788				34,212	郵便料 158,094 電話料 64,833 通信運搬費 168,861
942,010				127,990	国勢調査員事務委託料 304,010 国勢調査要図・調査員地図作成業務委託料 638,000
212,575				161,425	複写機借上料 212,575
14,300				74,700	庁舎施設整備改良工事費 14,300
9,596,343				373,657	
9,596,343				373,657	
1,656,000					監査委員報酬 1,656,000
4,251,600				30,400	職員 4,251,600
2,161,297				166,703	住居手当 294,000 通勤手当 118,000 時間外勤務手当 5,698

(単位：円)

款	項	目	予 算 現 額					節			
			当初予算額	補正予算額	継続費及び繰越事業費繰越額	予備費支出及び流用増減	計	区分	金額		
								4 共済費	1,269,000		
								8 旅費	191,000		
								10 需用費	112,000		
								13 使用料及び賃借料	20,000		
								18 負担金、補助及び交付金	112,000		
3 民生費			5,791,128,000	202,721,000	2,532,000	497,000	5,996,878,000				
	1 社会福祉費		1,695,770,000	39,364,000	2,500,000		1,737,634,000				
		1 社会福祉総務費	364,630,000	18,603,000			383,233,000				
								1 報酬	3,655,000		
								2 給料	70,321,000		
								3 職員手当等	42,803,000		
								4 共済費	24,038,000		
								7 報償費	25,000		
								8 旅費	457,000		

支出済額	翌年度繰越額			不用額	備考
	継続費 通次繰越	繰越 明許費	事故 繰越し		
					期末手当 999,141 勤勉手当 744,458
1,229,335				39,665	共済組合負担金 1,229,335
154,500				36,500	費用弁償 154,500
31,611				80,389	消耗品費 31,611
				20,000	
112,000					各種講習会等負担金 2,000 長崎県町村監査委員協議会負担金 80,000 西彼杵郡町監査委員協議会負担金 30,000
5,727,062,069		804,000		269,011,931	
1,662,122,345				75,511,655	
348,039,640				35,193,360	
3,345,311				309,689	民生委員児童委員推薦会委員報酬 49,000 地域福祉ボランティア基金管理委員会委員報酬 28,400 地域福祉計画推進委員会委員報酬 56,400 要保護児童対策地域協議会委員報酬 49,400 一般事務補助パート報酬 876,351 児童虐待防止専門員報酬 2,285,760
70,236,900				84,100	職員 70,236,900
37,870,284				4,932,716	扶養手当 636,000 住居手当 1,904,000 通勤手当 439,260 時間外勤務手当 3,430,429 管理職手当 2,424,000 期末手当 16,235,256 勤勉手当 11,879,507 児童手当 480,000 会計年度任用職員期末手当 441,832
21,641,690				2,396,310	共済組合負担金 21,239,500 会計年度任用職員社会保険料 402,190
25,000					原爆受難者の碑管理謝礼 25,000
75,360				381,640	普通旅費 30,060 研修旅費 2,500 費用弁償 42,800

(単位：円)

款	項	目	予 算 現 額					節			
			当初予算額	補正予算額	継続費及び繰越事業費繰越額	予備費支出及び流用増減	計	区分	金額		
								10 需用費	470,000		
								11 役務費	4,762,000		
								12 委託料	6,316,000		
								13 使用料及び賃借料	24,000		
								18 負担金、補助及び交付金	95,249,000		
								19 扶助費	127,087,000		
								24 積立金	8,026,000		
		2 障害者福祉費	1,006,206,000	25,792,000			1,031,998,000				
								1 報酬	7,036,000		

支出済額	翌年度繰越額			不用額	備 考
	継続費 通次繰越	繰越 明許費	事故 繰越し		
333,988				136,012	消耗品費 63,388 印刷製本費 270,600
3,488,771				1,273,229	審査支払手数料 3,476,001 官報掲載料 12,770
5,239,516				1,076,484	行旅死亡人処置費 165,116 地域福祉等推進特別支援事業委託料 845,000 福祉医療費システム保守委託料 554,400 生活困窮者就労準備支援事業等委託料 3,180,000 避難行動要支援者等管理支援システム保守委託料 495,000
				24,000	
83,537,030				11,711,970	長崎県更生保護協会補助金 326,100 長与町保護司会補助金 200,000 長与町殉国慰霊奉賛会運営補助金 400,000 長与町民生委員児童委員協議会運営補助金 3,695,720 地域福祉ボランティア助成金 800,485 長与町社会福祉協議会運営補助金 57,378,800 長与町老人福祉センター運営補助金 4,706,000 長与町心配ごと相談所運営補助金 494,000 長与町福祉団体育成補助金 412,000 ほほえみの家元利償還補助金 9,161,556 支援対象児童等見守り強化事業補助金 4,834,000 フードバンク活動支援事業補助金 1,128,369
114,219,790				12,867,210	乳児医療費 10,912,558 幼児医療費 28,313,936 母子家庭の母医療費 6,882,036 母子家庭の子医療費 5,316,879 父子家庭の父医療費 468,486 父子家庭の子医療費 364,317 寡婦医療費 9,000 小り災見舞金 100,000 子ども医療費 61,852,578
8,026,000					地域福祉ボランティア基金積立金 8,026,000
1,001,805,462				30,192,538	
5,500,980				1,535,020	障害者自立支援認定審査会委員報酬 796,900 自立支援協議会委員報酬 162,200 一般事務補助パート報酬 1,134,783 障害者相談支援専門員報酬 2,621,088 療育指導員補助員報酬 694,575

(単位：円)

款	項	目	予 算 現 額							
			当初予算額	補正予算額	継続費及び繰越事業費繰越額	予備費支出及び流用増減	計	節		
								区 分	金 額	
								3 職員手当等	555,000	
								4 共済費	505,000	
								7 報償費	750,000	
								8 旅費	525,000	
								10 需用費	628,000	
								11 役務費	2,104,000	
								12 委託料	40,198,000	
								13 使用料及び賃借料	116,000	
								17 備品購入費	356,000	

支出済額	翌年度繰越額			不用額	備 考
	継続費 通次繰越	繰越 明許費	事故 繰越し		
					障害支援区分認定調査員報酬 91,434
358,214				196,786	会計年度任用職員期末手当 358,214
472,562				32,438	会計年度任用職員社会保険料 472,562
567,620				182,380	講師謝礼 28,620 医師等謝礼 506,000 謝礼 18,400 ひばり学級療育指導医師等謝礼 14,600
283,490				241,510	普通旅費 128,490 費用弁償 83,000 会計年度任用職員通勤手当 72,000
624,983				3,017	消耗品費 249,641 印刷製本費 367,642 修繕料 3,300 医薬材料費 4,400
2,005,979				98,021	リサイクル料 3,740 自立支援医療費支払事務手数料 82,794 療養介護医療費支払事務手数料 5,156 障害支援区分認定医師意見書記載手数料 391,400 自立支援給付費支払事務手数料 1,029,786 障害児通所給付費支払事務手数料 491,367 育成医療費支払事務手数料 1,736
38,921,255				1,276,745	障害福祉計画策定委託料 2,827,000 障害者相談支援事業委託料 7,315,000 手話通訳者設置事業委託料 2,640,000 手話通訳者派遣事業委託料 434,150 要約筆記者派遣事業委託料 249,610 地域活動支援センター事業委託料 6,500,000 スポーツ大会開催事業委託料 89,969 声の広報等発行事業委託料 150,000 手話奉仕員養成研修事業委託料 526,266 要約筆記奉仕員養成研修事業委託料 500,000 ひばり学級施設管理委託料 994,000 ひばり学級療育指導業務委託料 14,603,600 障害者福祉システム保守委託料 1,000,560 障害者福祉システム改修業務委託料 919,600 障害者相談員業務委託料 171,500
82,320				33,680	自動車借上料 66,000 有料道路等使用料 15,520 駐車場使用料 800
205,150				150,850	ひばり学級備品購入費 205,150

(単位：円)

款	項	目	予 算 現 額						節		
			当初予算額	補正予算額	継続費及び繰越事業費繰越額	予備費支出及び流用増減	計	区分	金額		
								18 負担金、補助及び交付金	997,000		
								19 扶助費	936,822,000		
								22 償還金、利子及び割引料	41,406,000		
		3 国民年金事務取扱費	15,066,000	△3,743,000			11,323,000				
								1 報酬	1,602,000		
								2 給料	4,800,000		
								3 職員手当等	2,603,000		

支出済額	翌年度繰越額			不用額	備 考
	継続費 通次繰越	繰越 明許費	事故 繰越し		
609,958				387,042	長崎県精神保健福祉協会会費 9,000 精神障害者自発的活動支援事業補助金 135,939 長崎県障害者スポーツ協会負担金 49,979 街かどのふれあいバザール運営委員会負担金 21,000 長崎県広域イーサネットワーク分担金 221,040 障害者総合支援事業費補助金 173,000
910,769,351				26,052,649	在宅介護者見舞金 30,000 障害者福祉タクシー助成金 1,195,000 障害者交通費助成金 727,903 自立支援給付費 608,246,731 療養介護医療費 7,998,203 補装具費 5,258,544 自立支援医療費 28,337,366 小児慢性特定疾患児日常生活用具給付費 246,790 日常生活用具費 8,928,738 住宅改造費 180,000 移動支援事業費 2,014,338 訪問入浴サービス事業費 125,600 日中一時支援事業費 6,880,763 障害児通所給付費 193,145,994 育成医療費 201,539 身障者医療費 47,233,632 難病者医療費 18,210
41,403,600				2,400	過年度小児慢性特定疾病児日常生活用具給付費補助金返還金 52,000 過年度障害者医療費（育成医療）県費返還金 190,519 過年度自立支援給付費国庫返還金 1,237,749 過年度自立支援給付費県費返還金 428,356 過年度障害児施設措置費（給付費等）負担金返還金 26,299,318 過年度障害児通所給付費等負担金返還金 13,149,658 過年度障害児発達支援無償化周知費補助金返還金 46,000
10,297,872				1,025,128	
1,353,207				248,793	一般事務補助パート報酬 1,353,207
4,716,000				84,000	職員 4,716,000
2,147,659				455,341	時間外勤務手当 37,716 期末手当 1,102,365 勤勉手当 821,370 会計年度任用職員期末手当 186,208

(単位：円)

款	項	目	予 算 現 額						
			当初予算額	補正予算額	継続費及び繰越事業費繰越額	予備費支出及び流用増減	計	節	
								区 分	金 額
								4 共済費	1,943,000
								8 旅費	20,000
								10 需用費	294,000
								11 役務費	61,000
		4 原爆被爆者対策費	4,186,000	33,000			4,219,000		
								1 報酬	2,622,000
								3 職員手当等	370,000
								4 共済費	505,000
								8 旅費	8,000
								10 需用費	282,000
								11 役務費	80,000
								13 使用料及び賃借料	319,000
								22 償還金、利子及び割引料	33,000
		5 国民健康保険費	305,682,000	△1,630,000			304,052,000		
								2 給料	34,648,000
								3 職員手当等	23,395,000
								4 共済費	11,028,000
								27 繰出金	234,981,000
		6 プレミア		309,000	2,500,000		2,809,000		

支出済額	翌年度繰越額			不用額	備 考
	継続費 通次繰越	繰越 明許費	事故 繰越し		
1,778,615				164,385	共済組合負担金 1,559,608 会計年度任用職員社会保険料 219,007
1,710				18,290	普通旅費 1,710
257,391				36,609	消耗品費 114,991 コピー料 142,400
43,290				17,710	郵便料 43,290
4,062,098				156,902	
2,621,088				912	原爆被爆者健康生活相談員報酬 2,621,088
358,214				11,786	会計年度任用職員期末手当 358,214
483,264				21,736	会計年度任用職員社会保険料 483,264
				8,000	
246,119				35,881	消耗品費 246,119
1,597				78,403	電話料 1,597
318,816				184	電算機器借上料 318,816
33,000					過年度老人保健事業推進費等補助金(原爆分)国庫返還金 33,000
296,246,673				7,805,327	
34,424,002				223,998	職員 34,424,002
21,251,619				2,143,381	扶養手当 900,000 住居手当 441,000 通勤手当 679,840 時間外勤務手当 2,496,872 管理職手当 1,676,400 期末手当 8,188,657 勤勉手当 5,958,850 児童手当 910,000
10,755,366				272,634	共済組合負担金 10,755,366
229,815,686				5,165,314	長与町国民健康保険特別会計繰出金 229,815,686
1,670,600				1,138,400	

(単位：円)

款	項	目	予 算 現 額						節		
			当初予算額	補正予算額	継続費及び繰越事業費繰越額	予備費支出及び流用増減	計	区分	金額		
		ム付商品券事業費						18 負担金、補助及び交付金	2,500,000		
								22 償還金、利子及び割引料	309,000		
	2 児童福祉費		2,914,121,000	168,817,000	32,000	497,000	3,083,467,000				
		1 児童福祉総務費	1,243,762,000	146,576,000	32,000	△1,096,000	1,389,274,000				
								1 報酬	1,474,000		
								3 職員手当等	4,849,000		
								4 共済費	7,000		
								7 報償費	193,000		
								8 旅費	113,000		
								10 需用費	7,479,000		
								11 役務費	1,667,000		
								12 委託料	23,284,000		
								13 使用料及び賃借料	4,000		
								17 備品購入費	3,435,000		
								18 負担金、補助	505,803,000		

支出済額	翌年度繰越額			不用額	備 考
	継続費 通次繰越	繰越 明許費	事故 繰越し		
1,670,600				829,400	プレミアム付商品券事業費補助金 670,600 プレミアム付商品券事務費補助金 1,000,000
				309,000	
2,993,465,871		804,000		89,197,129	
1,331,472,827		804,000		56,997,173	
917,052				556,948	子ども・子育て会議委員報酬 70,400 一般事務補助パート報酬 846,652
2,228,077				2,620,923	時間外勤務手当 2,228,077
5,395				1,605	会計年度任用職員社会保険料 5,395
189,783				3,217	卒園記念品代 189,783
45,500				67,500	普通旅費 12,500 費用弁償 12,000 会計年度任用職員通勤手当 21,000
4,628,875				2,850,125	消耗品費 1,004,925 印刷製本費 3,623,950
1,293,076		4,000		369,924	郵便料 731,918 口座振替手数料 55,758 総合保険料 109,730 振込手数料 369,270 子育てワンストップサービスシステム利用料 26,400
20,222,372				3,061,628	ファミリー・サポート・センター事業委託料 6,111,000 子育て短期支援事業委託料 63,450 長与町コミュニティWebサイト保守委託料 682,988 病児・病後児保育事業委託料 13,091,000 子育て世帯臨時特別給付金に係る委託料 211,200 封入封緘業務委託料 62,734
2,480				1,520	有料道路等使用料 2,480
2,578,753				856,247	一般備品購入費 2,578,753
489,455,497		800,000		15,547,503	道の尾保育園借地料補助金 2,446,080 長崎県児童館連絡協議会負担金 40,000

(単位：円)

款	項	目	予 算 現 額						
			当初予算額	補正予算額	継続費及び繰越事業費繰越額	予備費支出及び流用増減	計	節	
								区 分	金 額
								及び交付金	
								19 扶助費	802,144,000
								22 償還金、利子及び割引料	38,822,000
		2 児童福祉運営費	1,484,380,000	19,007,000			1,503,387,000		
								18 負担金、補助及び交付金	1,484,380,000

支出済額	翌年度繰越額			不用額	備 考
	継続費 通次繰越	繰越 明許費	事故 繰越し		
					放課後児童クラブ運営費補助金 106,227,697 放課後児童クラブ障害児受入促進事業補助金 1,900,000 ひとり親家庭等児童助成事業補助金 1,934,600 保育所等整備交付金 261,352,000 放課後児童クラブ新型コロナウイルス感染症対策事業費補助金 12,394,642 新型コロナウイルス感染症対策事業費補助金 12,360,478 子育て世帯臨時特別給付金 58,700,000 乳児のための臨時特別給付金 32,100,000
771,247,529				30,896,471	児童手当 696,425,000 病児・病後児保育事業利用者負担助成金 15,000 特定教育・保育等実費徴収補足給付費 1,733,430 子育てのための施設等利用給付費 73,074,099
38,658,438				163,562	過年度放課後児童健全育成事業費県費補助金返還金 8,555,000 児童手当交付金（過年度精算分） 819,000 過年度子育てのための施設等利用給付交付金県費返還金 177,438 過年度子ども・子育て支援事業費補助金返還金 2,719,000 過年度子ども子育て支援交付金国費返還金 19,368,000 過年度長崎県地域子ども子育て支援事業費補助金返還金 7,020,000
1,481,401,025				21,985,975	
1,462,395,407				21,984,593	障害児保育事業補助金 4,109,320 延長保育促進事業補助金 10,789,803 長与保育園運営費補助金 145,225,420 めぐみ保育園運営費補助金 166,827,860 のぞみ保育園運営費補助金 92,857,370 わかば保育園運営費補助金 158,773,650 道の尾保育園運営費補助金 129,629,040 あじさい保育園運営費補助金 102,916,170 広域入所委託分運営費補助金 51,604,220 認可外保育所運営費補助金 18,000 認可外保育施設衛生・安全対策事業補助金 37,200 一時預かり事業補助金 6,390,421 ひかり保育園運営費補助金 90,610,180 上長与こども園運営費補助金 77,890,250 おおとり保育園運営費補助金 117,192,220 上長与こども園運営費補助金（1号） 62,774,268 認定こども園委託分運営費補助金（1号） 127,957,673 認定こども園委託分運営費補助金（2・3号）

(単位：円)

款	項	目	予 算 現 額						
			当初予算額	補正予算額	継続費及び繰越事業費繰越額	予備費支出及び流用増減	計	節	
								区分	金額
		3 高田保育所費	137,913,000	△1,072,000			136,841,000		
								22 償還金、利子及び割引料	19,007,000
								1 報酬	39,100,000
								2 給料	33,708,000
								3 職員手当等	24,555,000
								4 共済費	15,155,000
								7 報償費	599,000
								8 旅費	1,083,000
								10 需用費	10,116,000

支出済額	翌年度繰越額			不用額	備 考
	継続費 通次繰越	繰越 明許費	事故 繰越し		
					46,206,480 あやめ幼稚園運営費補助金(1号) 70,585,862
19,005,618				1,382	保育所運営費負担金国庫返還金(過年度精算分) 12,215,540 保育所運営費負担金県費返還金(過年度精算分) 5,371,078 施設型給付費等事業費補助金返還金(過年度精算分) 1,419,000
131,026,888				5,814,112	
37,303,074				1,796,926	嘱託医報酬 211,000 一般事務補助パート報酬 407,960 保育士パート報酬 19,048,511 栄養士パート報酬 1,293,705 看護師パート報酬 1,915,550 保育専門員報酬 14,426,348
33,707,993				7	職員 33,707,993
22,508,544				2,046,456	扶養手当 978,000 住居手当 1,242,000 通勤手当 300,880 時間外勤務手当 2,819,403 管理職手当 595,200 期末手当 7,313,877 勤勉手当 5,141,039 児童手当 480,000 会計年度任用職員期末手当 3,638,145
13,715,072				1,439,928	共済組合負担金 9,040,598 社会保険料 537,512 会計年度任用職員社会保険料 4,136,962
541,000				58,000	講師謝礼 541,000
1,082,840				160	普通旅費 29,400 研修旅費 30,570 費用弁償 12,640 会計年度任用職員通勤手当 1,010,230
10,115,941				59	消耗品費 1,371,206 印刷製本費 31,812 水道使用料 199,804 下水道使用料 320,210 電気使用料 1,131,938 修繕料 446,820 賄材料費 6,050,960 医薬材料費 24,982

(単位：円)

款	項	目	予 算 現 額					節		
			当初予算額	補正予算額	継続費及び繰越事業費繰越額	予備費支出及び流用増減	計	区分	金額	
								11 役務費	296,000	
								12 委託料	9,795,000	
								13 使用料及び賃借料	146,000	
								15 原材料費	30,000	
								17 備品購入費	2,113,000	
								18 負担金、補助及び交付金	145,000	
		4 児童館費	48,066,000	4,306,000		1,593,000	53,965,000			
								1 報酬	26,300,000	
								3 職員手当等	2,965,000	
								4 共済費	3,910,000	
								7 報償費	330,000	

支出済額	翌年度繰越額			不用額	備考
	継続費 通次繰越	繰越 明許費	事故 繰越し		
					ガス使用料 366,294 コピー料 171,915
294,894				1,106	郵便料 10,190 電話料 173,454 火災保険料 45,460 クリーニング料 29,700 ピアノ調律手数料 12,000 インターネット接続料 24,090
9,769,810				25,190	検便委託料 130,020 施設警備保守委託料 85,800 給食調理委託料 6,396,280 園庭樹木剪定委託料 225,000 給食調理器具点検委託料 16,500 給食管理ソフトウェア保守委託料 33,000 子育て支援施設管理委託料 1,122,000 乳幼児検査委託料 30,360 施設保守・管理委託料 1,051,600 インターネット環境整備業務委託料 679,250
121,481				24,519	自動車借上料 7,800 複写機借上料 8,580 放送受信料 14,545 有料道路等使用料 1,540 施設使用料 12,000 自動体外式除細動器賃借料 77,016
29,800				200	施設整備補修材料費 29,800
1,705,899				407,101	一般備品購入費 1,697,270 図書購入費 8,629
130,540				14,460	長崎県保育協会会費 62,000 長崎県社会福祉協議会負担金 7,500 西海内海保育会負担金 25,000 スポーツ振興センター共済負担金 35,040 保育研修参加負担金 1,000
49,565,131				4,399,869	
24,791,174				1,508,826	一般事務補助パート報酬 3,928,022 児童厚生員報酬 20,863,152
2,838,840				126,160	会計年度任用職員期末手当 2,838,840
3,708,990				201,010	会計年度任用職員社会保険料 3,708,990
115,000				215,000	講師謝礼 115,000

(単位：円)

款	項	目	予 算 現 額					節	
			当初予算額	補正予算額	継続費及び繰越事業費繰越額	予備費支出及び流用増減	計	区分	金額
								8 旅費	1,874,000
								10 需用費	6,000,000
								11 役務費	927,000
								12 委託料	3,522,000
								13 使用料及び賃借料	421,000
								14 工事請負費	6,136,000
								17 備品購入費	1,580,000
	3 老人福祉費		1,181,237,000	△5,460,000			1,175,777,000		
		1 老人福祉総務費	77,801,000	△6,419,000			71,382,000		
								1 報酬	91,000
								7 報償費	7,255,000
								8 旅費	62,000
								10 需用費	12,578,000

支出済額	翌年度繰越額			不用額	備 考
	継続費 通次繰越	繰越 明許費	事故 繰越し		
365,150				1,508,850	費用弁償 4,600 会計年度任用職員通勤手当 360,550
5,662,677				337,323	消耗品費 1,002,862 水道使用料 245,696 下水道使用料 148,137 電気使用料 3,006,263 修繕料 819,720 ガス使用料 439,999
833,722				93,278	電話料 321,495 火災保険料 79,638 クリーニング料 112,759 総合保険料 316,020 リサイクル料 510 廃棄料 3,300
3,252,122				269,878	消防用設備等点検委託料 111,870 施設警備保守委託料 1,518,000 自動扉保守委託料 52,800 エレベーター保守委託料 580,800 電気保守委託料 110,000 ガス保守点検委託料 59,400 剪定委託料 121,864 施設清掃委託料 607,530 シャッター保守点検委託料 78,100 畑整備業務委託料 11,758
361,601				59,399	放送受信料 72,725 自動体外式除細動器賃借料 192,540 敷マット・モップ賃借料 96,336
6,084,045				51,955	児童館施設整備工事費 6,084,045
1,551,810				28,190	一般備品購入費 1,400,707 図書購入費 151,103
1,071,473,853				104,303,147	
65,146,469				6,235,531	
42,000				49,000	養護老人ホーム等入所判定委員会委員報酬 42,000
7,229,222				25,778	長寿者敬老記念品代 94,222 長寿者敬老祝金 7,135,000
41,990				20,010	普通旅費 35,990 費用弁償 6,000
10,136,468				2,441,532	消耗品費 406,932

(単位：円)

款	項	目	予算現額						節					
			当初予算額	補正予算額	継続費及び繰越事業費繰越額	予備費支出及び流用増減	計	区分	金額					
								11 役務費	166,000					
								12 委託料	24,968,000					
								13 使用料及び賃借料	124,000					
								17 備品購入費	20,000					
								18 負担金、補助及び交付金	4,054,000					
								19 扶助費	22,064,000					
		2 介護保険費	568,828,000	7,083,000			575,911,000							
								1 報酬	536,000					
								2 給料	38,320,000					
								3 職員手当等	23,112,000					

支出済額	翌年度繰越額			不用額	備考
	継続費 通次繰越	繰越 明許費	事故 繰越し		
					燃料費 2,954,578 印刷製本費 330,022 水道使用料 225,544 下水道使用料 3,718,484 電気使用料 1,574,268 修繕料 926,640
165,777				223	郵便料 778 電話料 86,892 火災保険料 27,475 クリーニング料 4,892 総合保険料 42,000 リサイクル料 3,740
24,298,879				669,121	老人福祉センター「丸田荘」管理委託料 4,735,774 長崎県市町村社会福祉振興財団事務委託料 46,559 高齢者生活福祉センター運営事業委託料 13,197,000 丸田荘施設管理保守委託料 2,764,300 緊急通報システム業務委託料 1,249,820 丸田荘浴場等清掃業務委託料 837,146 丸田荘浴槽内等水質検査業務委託料 147,840 丸田荘電気保安業務委託料 220,440 丸田荘改修工事設計業務委託料 1,100,000
63,360				60,640	自動体外式除細動器賃借料 41,580 敷マット賃借料 21,780
14,300				5,700	一般備品購入費 14,300
3,415,782				638,218	各種講習会等負担金 8,000 老人クラブ活動費補助金 3,382,782 長崎県すこやか長寿財団負担金 25,000
19,738,691				2,325,309	老人日常生活用具給付費 30,680 老人福祉施設措置費 11,771,111 高齢者交通費・健康づくり助成金 7,936,900
482,655,758				93,255,242	
534,950				1,050	看護師パート報酬 534,950
38,069,460				250,540	職員 38,069,460
20,285,146				2,826,854	扶養手当 1,396,100 住居手当 762,500 通勤手当 175,200 時間外勤務手当 1,357,363 管理職手当 1,342,800 期末手当 8,376,689

款	項	目	予 算 現 額							
			当初予算額	補正予算額	継続費及び繰越事業費繰越額	予備費支出及び流用増減	計	節		
								区分	金額	
								4 共済費	11,666,000	
								8 旅費	13,000	
								10 需用費	1,032,000	
								18 負担金、補助及び交付金	80,000	
								27 繰出金	501,152,000	
		3 後期高齢者医療費	534,608,000	△6,124,000			528,484,000			
								1 報酬	509,000	
								8 旅費	152,000	
								10 需用費	293,000	
								11 役務費	26,000	
								12 委託料	13,843,000	
								13 使用料及び賃借料	480,000	
								18 負担金、補助及び交付金	411,023,000	
								27 繰出金	102,158,000	
4 衛生費			1,133,129,000	45,190,000			1,178,619,000			
	1 保健衛生費		405,552,000	36,540,000			442,392,000			
		1 保健衛生総務	111,118,000	△2,330,000			108,304,000			
								1 報酬	2,451,000	

支出済額	翌年度繰越額			不用額	備 考
	継続費 通次繰越	繰越 明許費	事故 繰越し		
					勤勉手当 5,699,494 児童手当 1,175,000
10,925,556				740,444	共済組合負担金 10,391,434 社会保険料 450,296 会計年度任用職員社会保険料 83,826
6,000				7,000	会計年度任用職員通勤手当 6,000
550,000				482,000	消耗品費 550,000
				80,000	
412,284,646				88,867,354	長与町介護保険特別会計繰出金 412,284,646
523,671,626				4,812,374	
430,669				78,331	保健師パート報酬 72,475 栄養士パート報酬 100,683 看護師パート報酬 118,300 歯科衛生士パート報酬 139,211
8,000				144,000	会計年度任用職員通勤手当 8,000
95,533				197,467	消耗品費 41,083 印刷製本費 54,450
				26,000	
11,936,700				1,906,300	後期高齢者健康診査委託料 11,716,700 電算システム改修委託料 220,000
				480,000	
411,022,006				994	後期高齢者医療療養給付費負担金 411,022,006
100,178,718				1,979,282	長与町後期高齢者医療特別会計繰出金 100,178,718
1,099,857,955		14,389,000		64,372,045	
382,810,287		10,989,000		48,592,713	
99,672,154				8,631,846	
1,891,502				559,498	保健対策推進協議会委員報酬 70,400

(単位：円)

款	項	目	予 算 現 額					節		
			当初予算額	補正予算額	継続費及び繰越事業費繰越額	予備費支出及び流用増減	計	区分	金額	
		費								
								2 給料	42,362,000	
								3 職員手当等	24,426,000	
								4 共済費	13,179,000	
								7 報償費	5,241,000	
								8 旅費	197,000	
								10 需用費	4,356,000	
								11 役務費	1,800,000	
								12 委託料	5,466,000	
								13 使用料及び賃借料	92,000	
								15 原材料費	63,000	
								18 負担金、補助及び交	8,671,000	

支出済額	翌年度繰越額			不用額	備 考
	継続費 通次繰越	繰越 明許費	事故 繰越し		
					一般事務補助パート報酬 1,805,502 看護師パート報酬 15,600
41,792,284				569,716	職員 41,792,284
23,265,959				1,160,041	扶養手当 360,000 住居手当 960,000 通勤手当 543,500 特殊勤務手当 32,000 時間外勤務手当 4,860,708 期末手当 9,219,390 勤勉手当 6,538,115 児童手当 560,000 会計年度任用職員期末手当 192,246
12,171,310				1,007,690	共済組合負担金 12,034,167 会計年度任用職員社会保険料 137,143
3,205,750				2,035,250	医師等謝礼 20,000 参加者褒賞費 3,185,750
76,910				120,090	普通旅費 9,000 研修旅費 14,310 費用弁償 10,000 会計年度任用職員通勤手当 43,600
3,305,971				1,050,029	消耗品費 2,167,049 食糧費 22,229 印刷製本費 1,001,150 修繕料 58,190 医薬材料費 30,000 コピー料 27,353
851,006				948,994	郵便料 748,700 電話料 65,346 インターネット接続料 36,960
5,039,800				426,200	在宅当番医制事業運営委託料 3,150,000 健康管理システム月間保守管理委託料 316,800 ウォーキングマップ作製委託料 275,000 CM制作放送委託料 1,298,000
77,616				14,384	複写機借上料 16,236 自動体外式除細動器賃借料 61,380
				63,000	
7,994,046				676,954	病院群輪番制病院負担金 7,922,546 長崎県市町村保健師会負担金 25,000 長崎県栄養士会費 46,500

(単位：円)

款	項	目	予 算 現 額					節	
			当初予算額	補正予算額	継続費及び繰越事業費繰越額	予備費支出及び流用増減	計	区分	金額
		2 感染症予防費	144,811,000	41,446,000		859,000	187,116,000		
								1 報酬	242,000
								3 職員手当等	484,000
								7 報償費	1,440,000
								8 旅費	69,000
								10 需用費	4,667,000
								11 役務費	2,382,000
								12 委託料	168,065,000
								13 使用料及び賃借料	3,657,000
								14 工事請負費	315,000
								17 備品購入費	3,700,000
								19 扶助費	1,869,000
								22 償還金、利子及び割引料	226,000
		3 母子衛生	74,969,000	△929,000		300,000	74,340,000		

支出済額	翌年度繰越額			不用額	備考
	継続費 通次繰越	繰越 明許費	事故 繰越し		
158,849,308		10,989,000		17,277,692	
85,380				156,620	一般事務補助パート報酬 85,380
483,124				876	時間外勤務手当 483,124
				1,440,000	
22,790				46,210	普通旅費 16,710 会計年度任用職員通勤手当 6,080
4,218,283		440,000		8,717	消耗品費 2,675,503 印刷製本費 1,453,782 医薬材料費 15,175 コピー料 73,823
2,303,866				78,134	郵便料 2,193,701 電話料 8,635 通信運搬費 101,200 代金引換手数料 330
147,120,845		5,411,000		15,533,155	産業廃棄物処理委託料 20,900 予防接種委託料 130,379,723 結核検診委託料 4,181,888 風疹抗体検査・予防接種クーポン券作成委託料 783,640 風疹抗体検査委託料 5,995,078 健康管理システム改修委託料 979,000 クーポン券作成委託料 2,643,300 予防接種事務委託料 2,077,583 物品調達委託料 59,733
1,566,851		2,090,000		149	複写機借上料 99,000 電算機器借上料 298,551 用具等借上料 377,300 情報化推進技術使用料 792,000
314,820				180	施設改修工事費 314,820
649,814		3,048,000		2,186	一般備品購入費 649,814
1,857,535				11,465	予防接種助成費 1,857,535
226,000					過年度感染症予防事業費等国庫負担(補助)金返還金 226,000
60,524,966				13,815,034	

(単位：円)

款	項	目	予 算 現 額					節	
			当初予算額	補正予算額	継続費及び繰越事業費繰越額	予備費支出及び流用増減	計	区分	金額
		費						1 報酬	14,834,000
								3 職員手当等	883,000
								4 共済費	1,215,000
								7 報償費	5,751,000
								8 旅費	733,000
								10 需用費	3,017,000
								11 役務費	85,000
								12 委託料	41,864,000
								13 使用料及び賃借料	6,000
								17 備品購入費	149,000
								18 負担金、補助及び交付金	670,000
								19 扶助費	4,832,000

支出済額	翌年度繰越額			不用額	備 考
	継続費 通次繰越	繰越 明許費	事故 繰越し		
12,514,858				2,319,142	一般事務補助パート報酬 1,018,168 保育士パート報酬 517,058 保健師パート報酬 2,912,975 栄養士パート報酬 734,254 看護師パート報酬 320,775 社会福祉士パート報酬 983,235 歯科衛生士パート報酬 355,469 子育て支援専門員報酬 4,958,616 助産師パート報酬 476,450 療育指導員パート報酬 237,858
677,676				205,324	会計年度任用職員期末手当 677,676
1,126,661				88,339	会計年度任用職員社会保険料 1,126,661
4,268,420				1,482,580	講師謝礼 90,000 医師等謝礼 2,300,000 謝礼 1,498,720 母子保健推進員報償費 379,700
339,950				393,050	普通旅費 6,250 研修旅費 1,250 費用弁償 12,650 会計年度任用職員通勤手当 319,800
1,413,732				1,603,268	消耗品費 948,710 印刷製本費 373,739 医薬材料費 91,283
65,846				19,154	電話料 64,834 養育医療費支払事務手数料 1,012
36,122,874				5,741,126	健康診査委託料 35,330,580 産後ケア委託料 159,090 健康管理システム月間保守管理委託料 633,204
				6,000	
141,493				7,507	一般備品購入費 141,493
400,000				270,000	母子保健推進員協議会補助金 100,000 産後ケア事業施設感染拡大防止対策事業費補助金 300,000
3,152,456				1,679,544	妊産婦乳児栄養強化援助費 28,664 妊婦健康診査扶助費 225,424 新生児聴覚検査扶助費 25,500 養育医療費 2,872,868

(単位：円)

款	項	目	予 算 現 額						節		
			当初予算額	補正予算額	継続費及び繰越事業費繰越額	予備費支出及び流用増減	計	区分	金額		
								22 償還金、利子及び割引料	301,000		
		4 健康増進費	58,579,000			△375,000	58,204,000				
								1 報酬	473,000		
								7 報償費	12,000		
								8 旅費	137,000		
								10 需用費	1,841,000		
								11 役務費	1,661,000		
								12 委託料	53,616,000		
								18 負担金、補助及び交付金	454,000		
								19 扶助費	10,000		
		5 環境衛生費	15,658,000	△1,647,000			14,011,000				
								1 報酬	64,000		
								7 報償費	31,000		
								8 旅費	101,000		
								10 需用費	253,000		
								11 役務費	19,000		
								12 委託料	4,723,000		

支出済額	翌年度繰越額			不用額	備 考
	継続費 通次繰越	繰越 明許費	事故 繰越し		
301,000					過年度母子保健衛生費国庫補助金返還金 301,000
50,162,456				8,041,544	
123,246				349,754	一般事務補助パート報酬 14,437 栄養士パート報酬 85,409 看護師パート報酬 23,400
3,000				9,000	医師等謝礼 3,000
22,070				114,930	普通旅費 6,150 研修旅費 3,320 会計年度任用職員通勤手当 12,600
1,348,963				492,037	消耗品費 464,284 印刷製本費 590,232 医薬材料費 294,447
1,660,176				824	郵便料 1,660,176
46,662,411				6,953,589	健康診査委託料 46,662,411
342,590				111,410	食生活改善推進員協議会補助金 180,000 長与町健康づくり推進員協議会補助金 60,000 フッ化物洗口推進事業費補助金 102,590
				10,000	
13,362,219				648,781	
63,400				600	環境審議会委員報酬 63,400
30,240				760	環境交通騒音調査時謝礼 30,240
28,060				72,940	普通旅費 28,060
186,247				66,753	消耗品費 57,915 燃料費 732 修繕料 94,600 医薬材料費 33,000
18,300				700	公害測定器検定料 18,300
4,682,659				40,341	水質調査委託料 3,223,000 害虫駆除委託料 38,500 コンポスト跡地調査等業務委託料 1,320,000 草刈業務委託料 101,159

(単位：円)

款	項	目	予 算 現 額					節	
			当初予算額	補正予算額	継続費及び繰越事業費繰越額	予備費支出及び流用増減	計	区分	金額
								15 原材料費	15,000
								17 備品購入費	84,000
								18 負担金、補助及び交付金	8,721,000
		6 狂犬病予防費	354,000				354,000		
								3 職員手当等	61,000
								8 旅費	19,000
								10 需用費	240,000
								11 役務費	1,000
								12 委託料	33,000
		7 省エネルギー対策費	63,000				63,000		
								8 旅費	37,000
								11 役務費	8,000
								18 負担金、補助及び交付金	18,000
	2 清掃費		727,077,000	△5,319,000			721,758,000		
		1 清掃総務費	83,572,000	△7,697,000			75,875,000		
								2 給料	29,833,000
								3 職員手当等	17,076,000

支出済額	翌年度繰越額			不用額	備 考
	継続費 通次繰越	繰越 明許費	事故 繰越し		
627				14,373	衛生施設整備補修原材料代 627
81,400				2,600	一般備品購入費 81,400
8,271,286				449,714	大村湾をきれいにする会負担金 70,000 長崎県浄化槽普及促進協議会会費及び負担金 12,000 大村湾浮遊ごみ処理負担金 369,500 長崎市営火葬場維持管理負担金 7,462,721 保健環境連合会補助金 76,065 西彼食品衛生協会指導員活動費負担金 121,000 猫の不妊・去勢事業補助金 160,000
239,184				114,816	
31,000				30,000	特殊勤務手当 31,000
				19,000	
208,184				31,816	消耗品費 196,271 印刷製本費 11,913
				1,000	
				33,000	
				63,000	
				37,000	
				8,000	
				18,000	
706,431,768				15,326,232	
69,296,733				6,578,267	
29,246,884				586,116	職員 29,246,884
15,149,054				1,926,946	扶養手当 456,000 住居手当 630,000 通勤手当 332,390 時間外勤務手当 1,435,320 管理職手当 747,600 期末手当 6,647,578 勤勉手当 4,780,166 児童手当 120,000

款	項	目	予 算 現 額					節	
			当初予算額	補正予算額	継続費及び繰越事業費繰越額	予備費支出及び流用増減	計	区分	金額
								4 共済費	9,347,000
								7 報償費	726,000
								8 旅費	116,000
								10 需用費	188,000
								11 役務費	79,000
								12 委託料	18,412,000
								13 使用料及び賃借料	68,000
								15 原材料費	30,000
		2 ごみ処理費	590,556,000	2,378,000			592,934,000		
								1 報酬	4,639,000
								3 職員手当等	695,000
								4 共済費	645,000
								7 報償費	35,000
								8 旅費	445,000
								10 需用費	34,559,000
								11 役務費	257,000

支出済額	翌年度繰越額			不用額	備 考
	継続費 通次繰越	繰越 明許費	事故 繰越し		
8,612,519				734,481	共済組合負担金 8,072,847 社会保険料 539,672
207,455				518,545	資源ごみ回収報奨金 18,455 環境サポーター謝礼 189,000
1,250				114,750	普通旅費 1,250
129,918				58,082	消耗品費 71,456 食糧費 8,900 水道使用料 11,880 電気使用料 37,682
45,038				33,962	クリーニング料 2,288 リサイクル料 42,750
15,844,135				2,567,865	精霊船回収破砕運搬処理委託料 928,950 大村湾海岸漂着物回収・処理業務委託料 269,500 きれいな町づくり事業委託料 14,340,815 精霊船集積所交通誘導警備委託料 304,870
60,480				7,520	有料道路等使用料 480 自動車・舟借上料 60,000
				30,000	
585,369,798				7,564,202	
4,035,923				603,077	ごみ収集員報酬 4,035,923
552,625				142,375	会計年度任用職員期末手当 552,625
563,566				81,434	会計年度任用職員社会保険料 563,566
				35,000	
205,800				239,200	普通旅費 5,000 会計年度任用職員通勤手当 200,800
33,129,935				1,429,065	消耗品費 31,679,002 燃料費 424,686 印刷製本費 186,230 修繕料 840,017
166,560				90,440	自動車損害賠償責任保険料及び登録・車検手数料 98,880 手数料 11,000 リサイクル料 9,170 自動車損害共済金 47,510

(単位：円)

款	項	目	予 算 現 額					節			
			当初予算額	補正予算額	継続費及び繰越事業費繰越額	予備費支出及び流用増減	計	区分	金額		
								12 委託料	144,714,000		
								17 備品購入費	4,422,000		
								18 負担金、補助及び交付金	402,476,000		
								26 公課費	47,000		
		3 し尿処理費	52,949,000				52,949,000				
								8 旅費	10,000		
								10 需用費	645,000		
								11 役務費	75,000		
								12 委託料	51,595,000		
								13 使用料及び賃借料	524,000		
								22 償還金、利子及び割引料	100,000		
	3 下水道費		500,000	12,548,000			13,048,000				
		1 下水道処理費	500,000	12,548,000			13,048,000				
								18 負担金、補助及び交付金	13,048,000		
	4 上水道費			1,421,000			1,421,000				
		1 上水道総務費		1,421,000			1,421,000				
								18 負担金、補助	1,421,000		

4 款 衛生費 2 項 清掃費 2 目 ごみ処理費

124

支出済額	翌年度繰越額			不用額	備 考
	継続費 通次繰越	繰越 明許費	事故 繰越し		
140,276,676				4,437,324	ごみ収集委託料 137,973,557 ごみ収集手数料徴収業務委託料 2,303,119
3,924,413				497,587	一般備品購入費 3,924,413
402,475,300				700	生ごみ処理機器設置事業補助金 374,300 資源分別収集助成金 2,370,000 長与・時津環境施設組合負担金 399,731,000
39,000				8,000	自動車重量税 39,000
51,765,237				1,183,763	
				10,000	
534,941				110,059	消耗品費 37,730 印刷製本費 90,211 修繕料 407,000
65,569				9,431	電話料 32,680 火災保険料 12,650 口座振替手数料 20,239
50,655,867				939,133	し尿収集委託料 45,012,000 し尿処理委託料 2,395,787 し尿料金システム保守点検委託料 278,080 し尿投入施設運転管理業務委託料 2,970,000
508,860				15,140	し尿料金システムリース料 508,860
				100,000	
9,194,900		3,400,000		453,100	
9,194,900		3,400,000		453,100	
9,194,900		3,400,000		453,100	下水道施設事業費負担金 9,194,900
1,421,000					
1,421,000					
1,421,000					長与町水道事業会計補助金（新型コロナウイルス感染症対策事業） 1,421,000

125

(単位：円)

款	項	目	予 算					現 額	
			当初予算額	補正予算額	継続費及び繰越事業費繰越額	予備費支出及び流用増減	計	節	
								区 分	金 額
								及び交付金	
5 労働費			36,404,000	△6,112,000		2,045,000	32,337,000		
	1 労働諸費		36,404,000	△6,112,000		2,045,000	32,337,000		
		1 勤労青少年ホーム管理費	13,430,000	△3,056,000		2,045,000	12,419,000		
								1 報酬	1,714,000
								7 報償費	549,000
								8 旅費	78,000
								10 需用費	2,236,000
								11 役務費	260,000
								12 委託料	4,768,000
								13 使用料及び賃借料	58,000
								14 工事請負費	2,485,000
								15 原材料費	27,000
								17 備品購入費	224,000

支出済額	翌年度繰越額			不用額	備 考
	継続費 通次繰越	繰越 明許費	事故 繰越し		
30,053,823				2,283,177	
30,053,823				2,283,177	
11,272,422				1,146,578	
1,567,724				146,276	勤労青少年ホーム運営委員会委員報酬 91,800 一般事務補助パート報酬 1,475,924
290,500				258,500	講師謝礼 290,500
13,000				65,000	費用弁償 13,000
1,759,293				476,707	消耗品費 140,764 印刷製本費 46,896 水道使用料 29,955 下水道使用料 22,084 電気使用料 781,907 修繕料 663,960 ガス使用料 27,284 コピー料 46,443
249,465				10,535	郵便料 9,660 電話料 89,273 火災保険料 36,732 総合保険料 86,000 ピアノ調律手数料 8,000 インターネット接続料 19,800
4,643,947				124,053	消防用設備等点検委託料 66,000 施設警備委託料 514,800 建築物・建築設備定期報告委託料 313,280 施設業務管理委託料 2,849,242 施設保守・管理委託料 763,125 排水設備清掃委託料 137,500
56,353				1,647	複写機借上料 7,920 放送受信料 14,545 自動体外式除細動器賃借料 30,456 ガス警報器リース料 3,432
2,448,600				36,400	公民館等改修工事費 2,448,600
				27,000	
223,740				260	一般備品購入費 143,770 図書購入費 79,970

(単位：円)

款	項	目	予 算 現 額						節		
			当初予算額	補正予算額	継続費及び繰越事業費繰越額	予備費支出及び流用増減	計	区分	金額		
								18 負担金、補助及び交付金	20,000		
		2 働く婦人の家管理費	14,709,000	△3,056,000			11,653,000				
								1 報酬	1,502,000		
								7 報償費	1,097,000		
								8 旅費	48,000		
								10 需用費	3,783,000		
								11 役務費	281,000		
								12 委託料	3,937,000		
								13 使用料及び賃借料	60,000		
								14 工事請負費	725,000		
								17 備品購入費	220,000		
		3 労働諸費	8,265,000				8,265,000				
								8 旅費	18,000		
								10 需用費	27,000		
								18 負担金	8,220,000		

支出済額	翌年度繰越額			不用額	備 考
	継続費 通次繰越	繰越 明許費	事故 繰越し		
19,800				200	高架水槽清掃委託負担金 19,800
10,596,377				1,056,623	
1,394,934				107,066	一般事務補助パート報酬 1,394,934
799,000				298,000	講師謝礼 799,000
12,000				36,000	会計年度任用職員通勤手当 12,000
3,292,340				490,660	消耗品費 212,230 燃料費 614,924 印刷製本費 27,096 水道使用料 71,324 下水道使用料 58,751 電気使用料 1,053,442 修繕料 1,143,560 ガス使用料 48,684 コピー料 62,329
263,591				17,409	郵便料 9,996 電話料 91,227 火災保険料 38,568 総合保険料 86,000 ピアノ調律手数料 18,000 インターネット接続料 19,800
3,838,488				98,512	施設警備委託料 314,160 施設業務管理委託料 2,847,278 施設保守・管理委託料 665,500 産業廃棄物処理委託料 11,550
52,921				7,079	複写機借上料 7,920 放送受信料 14,545 自動体外式除細動器賃借料 30,456
723,800				1,200	公民館等改修工事費 723,800
219,303				697	一般備品購入費 139,370 図書購入費 79,933
8,185,024				79,976	
3,750				14,250	普通旅費 3,750
11,534				15,466	消耗品費 11,534
8,169,740				50,260	高齢者就業機会確保事業費補助金 8,169,740

(単位：円)

款	項	目	予 算 現 額					節	
			当初予算額	補正予算額	継続費及び繰越事業費繰越額	予備費支出及び流用増減	計	区分	金額
								、補助及び交付金	
6 農林水産業費			215,993,000	△3,860,000	1,300,000		213,433,000		
	1 農業費		209,975,000	△5,996,000	1,300,000		205,279,000		
		1 農業委員会費	34,954,000	△1,458,000			33,496,000		
								1 報酬	7,266,000
								2 給料	12,231,000
								3 職員手当等	7,145,000
								4 共済費	3,915,000
								7 報償費	56,000
								8 旅費	848,000
								9 交際費	27,000
								10 需用費	876,000
								12 委託料	748,000
								13 使用料及び賃借料	63,000
								18 負担金、補助及び交付金	321,000
		2 農業総務費	71,673,000	△4,165,000			67,508,000		
								1 報酬	959,000

支出済額	翌年度繰越額			不用額	備 考
	継続費 通次繰越	繰越 明許費	事故 繰越し		
200,107,423		2,280,000		11,045,577	
192,832,032		2,280,000		10,166,968	
32,267,277				1,228,723	
7,203,997				62,003	農業委員会委員報酬 3,181,000 農地利用最適化推進委員報酬 2,016,000 農業委員会委員候補者評価委員会報酬 7,000 一般事務補助パート報酬 424,254 農地利用状況調査員報酬 1,575,743
11,904,098				326,902	職員 11,904,098
6,929,427				215,573	住居手当 336,000 通勤手当 48,000 時間外勤務手当 738,315 管理職手当 747,600 期末手当 2,899,272 勤勉手当 2,160,240
3,673,095				241,905	共済組合負担金 3,671,803 会計年度任用職員社会保険料 1,292
				56,000	
578,240				269,760	普通旅費 28,940 費用弁償 549,300
				27,000	
849,542				26,458	消耗品費 501,392 印刷製本費 348,150
748,000					農家台帳・農業地図システム保守委託料 748,000
60,778				2,222	電算機器借上料 57,948 有料道路等使用料 2,830
320,100				900	長崎県農業会議負担金 181,100 長与町農作業労働災害対策協議会運営補助金 130,000 ながさき農業委員会女性ネットワーク会費 9,000
63,282,814				4,225,186	
929,770				29,230	一般事務補助パート報酬 929,770

(単位：円)

款	項	目	予 算 現 額					節			
			当初予算額	補正予算額	継続費及び繰越事業費繰越額	予備費支出及び流用増減	計	区分	金額		
								2 給料	32,592,000		
								3 職員手当等	22,816,000		
								4 共済費	9,852,000		
								7 報償費	742,000		
								8 旅費	179,000		
								10 需用費	306,000		
								11 役務費	8,000		
								13 使用料及び賃借料	54,000		
		3 農業振興費	80,530,000	2,683,000	1,300,000		84,513,000				
								1 報酬	1,449,000		
								3 職員手当等	185,000		
								4 共済費	244,000		
								7 報償費	63,000		
								8 旅費	570,000		
								10 需用費	427,000		
								11 役務費	14,000		

支出済額	翌年度繰越額			不用額	備 考
	継続費 通次繰越	繰越 明許費	事故 繰越し		
32,466,548				125,452	職員 32,466,548
19,566,134				3,249,866	扶養手当 1,079,500 住居手当 381,000 通勤手当 291,160 時間外勤務手当 2,940,206 管理職手当 747,600 期末手当 7,777,348 勤勉手当 5,440,957 児童手当 780,000 会計年度任用職員期末手当 128,363
9,319,532				532,468	共済組合負担金 8,779,860 社会保険料 539,672
714,650				27,350	実行組合長報償費 548,650 溜池管理謝礼 166,000
5,000				174,000	普通旅費 5,000
256,951				49,049	消耗品費 256,951
6,779				1,221	火災保険料 6,779
17,450				36,550	有料道路等使用料 17,450
78,637,646		2,280,000		3,595,354	
1,061,313				387,687	農業振興協議会委員報酬 49,400 長与町経営・生産対策推進会議委員報酬 77,400 一般事務補助パート報酬 934,513
131,391				53,609	会計年度任用職員期末手当 131,391
				244,000	
42,000				21,000	謝礼 42,000
95,480				474,520	普通旅費 78,480 費用弁償 17,000
279,348				147,652	消耗品費 188,898 食糧費 6,300 印刷製本費 64,900 水道使用料 19,250
5,200				8,800	印紙代 5,200

(単位：円)

款	項	目	予 算 現 額						
			当初予算額	補正予算額	継続費及び繰越事業費繰越額	予備費支出及び流用増減	計	節	
								区分	金額
								12 委託料	5,748,000
								13 使用料及び賃借料	618,000
								14 工事請負費	5,500,000
								15 原材料費	475,000
								18 負担金、補助及び交付金	69,220,000

支出済額	翌年度繰越額			不用額	備 考
	継続費 通次繰越	繰越 明許費	事故 繰越し		
4,350,281		600,000		797,719	有害鳥獣捕獲業務委託料 1,402,000 農道等管理委託料 902,281 農村地域防災減災事業設計業務委託 1,100,000 農業水路等長寿命化・防災減災事業設計業務委託 946,000
579,753				38,247	工事中機械借上料 58,449 圃場整備タンク用地借上料 17,664 ふれあい農園借地料 503,640
5,429,600				70,400	農道等補修工事費 5,429,600
267,941				207,059	農道等補修原材料代 267,941
66,395,339		1,680,000		1,144,661	各種講習会等負担金 10,000 県央地域農業農村整備事業推進協議会負担金 30,000 土地改良事業特別負担金 31,000 農道台帳管理負担金 40,000 長崎・西彼地域有害鳥獣対策協議会負担金 7,033 多面的機能支払交付金（農地維持、資源向上 共同） 503,168 果樹技術者協議会負担金 4,000 果樹集団産地市町村協議会負担金 28,000 長崎西彼地域農業振興協議会負担金 40,000 長与木場地区施設管理補助金 1,596,000 長与岡北地区施設管理補助金 832,000 長与木場土地改良区農林漁業資金元利償還補助金 14,500,262 長与岡北土地改良区農林漁業資金元利償還補助金 14,431,687 経営所得安定対策等推進事業費補助金 27,462 農道事業等補助金 1,000,000 小規模基盤整備事業等補助金 200,000 ブランド商品生産対策事業補助金 1,080,713 施設園芸育成対策事業補助金 482,000 畑作物拡大事業補助金 933,815 優良品種更新事業補助金 2,034,000 落葉果樹等苗木購入補助金 284,000 長与町有害鳥獣被害防止対策事業補助金 2,570,000 ながさき鳥獣被害防止総合対策事業費補助金 3,143,238 地域営農推進事業補助金 958,031 長与町認定農業者会活動補助金 300,000 長与町農業後継者協議会活動補助金 225,000 青年就農給付金（経営開始型） 1,500,000 中山間地域等直接支払交付金 11,535,430 長崎県グリーンツーリズム推進協議会会費 50,000 長崎県農村振興技術連盟会費 5,000 農村地域防災減災事業負担金 3,360,000

(単位：円)

款	項	目	予 算 現 額						節										
			当初予算額	補正予算額	継続費及び繰越事業費繰越額	予備費支出及び流用増減	計	区分	金額										
		4 畜産業費	86,000				86,000												
								8 旅費	23,000										
								10 需用費	9,000										
								18 負担金、補助及び交付金	54,000										
		5 農地費	10,237,000				10,237,000												
								8 旅費	8,000										
								10 需用費	120,000										
								12 委託料	10,109,000										
		6 多目的研修集会施設管理費	12,495,000	△3,056,000			9,439,000												
								1 報酬	1,502,000										
								7 報償費	763,000										
								8 旅費	48,000										
								10 需用費	2,163,000										
								11 役務費	290,000										
								12 委託料	3,576,000										

支出済額	翌年度繰越額			不用額	備考
	継続費 通次繰越	繰越 明許費	事故 繰越し		
					基盤整備事業負担金 4,339,500 災害復旧対策支援事業補助金 314,000
64,650				21,350	
10,650				12,350	普通旅費 10,650
				9,000	
54,000					長崎県畜産協会負担金 54,000
10,022,760				214,240	
				8,000	
86,460				33,540	消耗品費 86,460
9,936,300				172,700	固定資産管理システム導入業務委託料 9,936,300
8,556,885				882,115	
1,416,525				85,475	一般事務補助パート報酬 1,416,525
571,000				192,000	講師謝礼 571,000
42,300				5,700	会計年度任用職員通勤手当 42,300
1,746,678				416,322	消耗品費 104,359 印刷製本費 27,096 水道使用料 19,800 下水道使用料 16,390 電気使用料 935,745 修繕料 583,935 ガス使用料 17,315 コピー料 42,038
237,121				52,879	郵便料 8,190 電話料 82,351 火災保険料 27,060 総合保険料 86,000 ピアノ調律手数料 8,000 インターネット接続料 19,800 リサイクル料 5,720
3,498,733				77,267	施設警備委託料 316,800 施設業務管理委託料 2,849,733 施設保守・管理委託料 332,200

(単位：円)

款	項	目	予 算 現 額						節		
			当初予算額	補正予算額	継続費及び繰越事業費繰越額	予備費支出及び流用増減	計	区分	金額		
								13 使用料及び賃借料	61,000		
								14 工事請負費	861,000		
								17 備品購入費	175,000		
	2 林業費		3,228,000	2,136,000			5,364,000				
		1 林業総務費	3,228,000	2,136,000			5,364,000				
								8 旅費	106,000		
								10 需用費	5,000		
								12 委託料	605,000		
								18 負担金、補助及び交付金	927,000		
								20 貸付金	309,000		
								24 積立金	3,412,000		
	3 水産業費		2,790,000				2,790,000				
		1 水産振興費	2,790,000				2,790,000				
								8 旅費	37,000		
								10 需用費	40,000		
								18 負担金、補助及び交付金	2,713,000		
7 商工費			96,826,000	555,833,000			652,659,000				

支出済額	翌年度繰越額			不用額	備 考
	継続費 通次繰越	繰越 明許費	事故 繰越し		
60,193				807	複写機借上料 7,920 放送受信料 21,817 自動体外式除細動器賃借料 30,456
812,900				48,100	公民館等改修工事費 812,900
171,435				3,565	一般備品購入費 91,520 図書購入費 79,915
5,039,831				324,169	
5,039,831				324,169	
9,410				96,590	普通旅費 9,410
3,500				1,500	消耗品費 3,500
583,000				22,000	森林経営管理制度実施業務委託 583,000
758,903				168,097	長崎県治山林道協会負担金 2,000 長崎県造林協会会費 10,000 ながさき森林づくり担い手対策事業補助金 380,000 長崎県緑化推進協会負担金 50,000 緑の少年団運営補助金 68,903 高性能林業機械導入負担金 28,000 ふるさとの森林づくり事業補助金 220,000
274,000				35,000	林業開発促進資金貸付金 274,000
3,411,018				982	森林環境譲与税基金積立金 3,411,018
2,235,560				554,440	
2,235,560				554,440	
13,160				23,840	普通旅費 13,160
				40,000	
2,222,400				490,600	大村湾栽培漁業推進協議会負担金 50,000 大村湾栽培漁業推進協議会会費 50,000 大村湾漁場監視体制整備強化対策事業負担金 95,000 水産多面的機能発揮対策負担金 1,474,400 海フェスタ大村湾体験事業負担金 198,000 カキ養殖振興(体験)対策事業補助金 250,000 大村湾漁協施設整備等負担金 105,000
579,667,995				72,991,005	

(単位：円)

款	項	目	予 算					現 額	
			当初予算額	補正予算額	継続費及び繰越事業費繰越額	予備費支出及び流用増減	計	節	
								区 分	金 額
	1 商工費		96,826,000	555,833,000			652,659,000		
		1 商工振興費	92,358,000	559,833,000			652,191,000		
								7 報償費	80,560,000
								8 旅費	70,000
								10 需用費	767,000
								11 役務費	262,000
								12 委託料	175,250,000
								13 使用料及び賃借料	10,000
								18 負担金、補助及び交付金	345,272,000
								20 貸付金	50,000,000
		2 観光費	4,468,000	△4,000,000			468,000		
								8 旅費	45,000
								10 需用費	220,000

7 款 商工費 1 項 商工費 1 目 商工振興費

140

支出済額	翌年度繰越額			不用額	備 考
	継続費 通次繰越	繰越 明許費	事故 繰越し		
579,667,995				72,991,005	
579,349,349				72,841,651	
46,360,000				34,200,000	長与町営業時間短縮協力金 46,360,000
9,110				60,890	普通旅費 6,250 研修旅費 1,250 費用弁償 1,610
434,209				332,791	消耗品費 384,684 印刷製本費 46,640 電気使用料 2,885
79,760				182,240	郵便料 46,210 振込手数料 33,550
174,762,204				487,796	商店街活性化委託料 498,630 キャッシュレスポイント還元事業委託料 174,263,574
				10,000	
307,704,066				37,567,934	信用保証料補給補助金 160,166 小規模企業振興資金利子補給補助金 487,715 商工会商品券発行事業補助金 340,000 小規模事業所健康診断支援事業補助金 250,000 商工会組織支援事業補助金 3,000,000 まちゼミ in 西そのぎ事業補助金 200,000 店舗リフォーム助成金 2,189,000 創業塾開催事業補助金 300,000 長与町工場等設置奨励金 20,468,000 販路開拓支援事業補助金 15,191 デジタル広告の活用による情報発信事業補助金 300,000 小規模創業者育成事業補助金 100,000 長与町地域商業活性化事業補助金 1,650,000 長与町事業継続支援金 47,600,000 長与町プレミアム商品券発行事業補助金 230,643,994
50,000,000					小規模企業振興資金預託金 30,000,000 小規模企業創業支援資金預託金 20,000,000
318,646				149,354	
14,010				30,990	普通旅費 14,010
102,136				117,864	消耗品費 102,136

141

(単位：円)

款	項	目	予 算 現 額					節	
			当初予算額	補正予算額	継続費及び繰越事業費繰越額	予備費支出及び流用増減	計	区分	金額
								18 負担金、補助及び交付金	203,000
8 土木費			1,629,866,000	309,983,000	328,676,000	486,000	2,269,011,000		
	1 土木管理費		92,806,000	△2,699,000			90,107,000		
		1 土木総務費	85,306,000	△3,699,000		1,085,000	82,692,000		
								1 報酬	1,153,000
								2 給料	34,923,000
								3 職員手当等	22,885,000
								4 共済費	11,234,000
								8 旅費	147,000
								10 需用費	505,000
								12 委託料	4,763,000
								13 使用料及び賃借料	953,000
								18 負担金、補助及び交付金	6,129,000

7 款 商工費 1 項 商工費 2 目 観光費

142

支出済額	翌年度繰越額			不用額	備 考
	継続費 通次繰越	繰越 明許費	事故 繰越し		
202,500				500	長崎県観光連盟負担金 76,000 長崎貿易協会上海事務所運営負担金 30,500 大村線沿線観光活性化事業負担金 96,000
1,519,024,210		685,155,000		64,831,790	
87,234,306				2,872,694	
80,549,606				2,142,394	
1,034,555				118,445	一般事務補助パート報酬 1,034,555
34,672,120				250,880	職員 34,672,120
22,164,644				720,356	扶養手当 698,000 住居手当 1,644,000 通勤手当 72,000 特殊勤務手当 4,000 時間外勤務手当 4,026,964 管理職手当 1,676,400 期末手当 7,845,250 勤勉手当 5,709,409 児童手当 330,000 会計年度任用職員期末手当 158,621
10,409,923				824,077	共済組合負担金 10,051,055 社会保険料 358,868
84,550				62,450	普通旅費 50,080 研修旅費 12,470 会計年度任用職員通勤手当 22,000
490,827				14,173	消耗品費 490,827
4,722,487				40,513	測量登記委託料 819,687 道路台帳作成整備委託料 2,750,000 天満宮地下道電気設備保守点検委託料 176,000 長与駅エレベーター保守点検委託料 976,800
922,150				30,850	自動車借上料 8,970 有料道路等使用料 1,720 防犯設備借上料 719,400 道路台帳管理システム賃借料 192,060
6,048,350				80,650	長崎県道路協会負担金 19,000 国道改良促進期成会負担金 34,000 日本道路協会負担金 30,000 九州国道協会会費 30,000 西彼杵道路・長崎南北幹線道路建設促進期成会会費

143

(単位：円)

款	項	目	予 算 現 額					節	
			当初予算額	補正予算額	継続費及び繰越事業費繰越額	予備費支出及び流用増減	計	区分	金額
		2 急傾斜地管理費	7,500,000	1,000,000		△1,085,000	7,415,000	12 委託料	1,415,000
								14 工事請負費	6,000,000
	2 道路橋りょう費		73,976,000	266,900,000	54,450,000		395,326,000		
		1 道路橋りょう総務費	1,396,000				1,396,000	8 旅費	15,000
								10 需用費	163,000
								12 委託料	287,000
								13 使用料及び賃借料	743,000
								18 負担金、補助及び交付金	188,000
		2 道路維持費	64,769,000	194,200,000	50,580,000		309,549,000	10 需用費	1,249,000
								12 委託料	88,313,000
								13 使用料及び賃借料	160,000
								14 工事請負費	218,300,000
								15 原材料費	1,425,000
								17 備品購入費	102,000
		3 道路新設	1,811,000	9,000,000			10,811,000		

支出済額	翌年度繰越額			不用額	備 考
	継続費 通次繰越	繰越 明許費	事故 繰越し		
					15,000 県事業地元負担金 5,920,350
6,684,700				730,300	
1,304,600				110,400	測量設計委託料 691,900 法面維持委託料 612,700
5,380,100				619,900	急傾斜地維持補修工事費 5,380,100
238,219,889		124,808,000		32,298,111	
1,332,959				63,041	
				15,000	
149,299				13,701	消耗品費 149,299
286,440				560	土木積算システム保守点検委託料 286,440
742,608				392	電算機器借上料 742,608
154,612				33,388	土木積算システム連絡協議会負担金 104,212 長崎県建設技術協会会費 50,400
197,590,082		84,608,000		27,350,918	
1,200,948				48,052	消耗品費 198,045 水道使用料 23,760 電気使用料 6,501 修繕料 972,642
69,601,538				18,711,462	町道管理委託料 19,184,409 町道維持補修委託料 6,071,929 測量設計委託料 43,410,200 個別施設計画策定業務委託料 935,000
50,952				109,048	工事用機械借上料 50,952
125,211,897		84,608,000		8,480,103	町道等維持補修工事費 125,211,897
1,423,547				1,453	町道維持補修工事材料代 1,423,547
101,200				800	一般備品購入費 101,200
6,197,448				4,613,552	

(単位：円)

款	項	目	予 算 現 額					節	
			当初予算額	補正予算額	継続費及び繰越事業費繰越額	予備費支出及び流用増減	計	区分	金額
		改良費						8 旅費	25,000
								10 需用費	106,000
								11 役務費	380,000
								12 委託料	1,000,000
								14 工事請負費	6,000,000
								15 原材料費	300,000
								21 補償、補填及び賠償金	3,000,000
		4 橋りょう維持費	6,000,000	63,700,000	3,870,000		73,570,000		
								12 委託料	24,570,000
								14 工事請負費	49,000,000
	3 河川費		11,224,000	50,000,000			61,224,000		
		1 河川総務費	11,224,000	4,000,000			15,224,000		
								8 旅費	10,000
								10 需用費	70,000
								11 役務費	490,000
								12 委託料	2,877,000
								13 使用料及び賃借料	91,000
								14 工事請負費	6,869,000
								15 原材料費	271,000
								18 負担金、補助及び交付金	4,546,000
		2 がけ崩れ対策		46,000,000			46,000,000		
								12 委託料	15,000,000

支出済額	翌年度繰越額			不用額	備考
	継続費 通次繰越	繰越 明許費	事故 繰越し		
				25,000	
66,853				39,147	消耗品費 66,853
				380,000	
				1,000,000	
5,838,800				161,200	町道改良舗装工事費 5,838,800
64,240				235,760	道路改良材料代 64,240
227,555				2,772,445	町道改良工事に伴う補償費 227,555
33,099,400		40,200,000		270,600	
11,252,300		13,200,000		117,700	橋梁長寿命化調査設計委託料 11,252,300
21,847,100		27,000,000		152,900	橋りょう維持補修工事費 21,847,100
12,101,447		46,000,000		3,122,553	
12,101,447				3,122,553	
9,110				890	普通旅費 9,110
65,423				4,577	消耗品費 41,663 水道使用料 23,760
487,300				2,700	土地鑑定手数料 487,300
2,841,400				35,600	排水ポンプ保守委託料 110,400 河川管理委託料 2,731,000
				91,000	
6,857,400				11,600	河川補修工事費 6,857,400
22,814				248,186	河川補修材料代 22,814
1,818,000				2,728,000	全国海岸協会負担金 30,000 ダム・発電関係市町村全国協議会負担金 4,000 県事業地元負担金 1,784,000
		46,000,000			
		15,000,000			

(単位：円)

款	項	目	予 算 現 額					節		
			当初予算額	補正予算額	継続費及び繰越事業費繰越額	予備費支出及び流用増減	計	区分	金額	
		費								
	4 港湾費		2,316,000	△1,350,000			966,000			
		1 港湾整備費	2,316,000	△1,350,000			966,000			
								14 工事請負費	31,000,000	
								8 旅費	8,000	
								10 需用費	144,000	
								11 役務費	10,000	
								12 委託料	800,000	
								18 負担金、補助及び交付金	4,000	
	5 都市計画費		1,429,630,000	△57,991,000	274,226,000		1,645,865,000			
		1 都市計画総務費	67,313,000	9,563,000	5,000,000		81,876,000			
								1 報酬	669,000	
								2 給料	38,273,000	
								3 職員手当等	22,448,000	
								4 共済費	11,960,000	
								8 旅費	102,000	
								10 需用費	307,000	
								12 委託料	8,000,000	

支出済額	翌年度繰越額			不用額	備 考
	継続費 通次繰越	繰越 明許費	事故 繰越し		
		31,000,000			
737,295				228,705	
737,295				228,705	
				8,000	
103,370				40,630	消耗品費 26,810 修繕料 76,560
				10,000	
631,925				168,075	長与港湾施設管理業務等委託料 631,925
2,000				2,000	長崎県港湾協会負担金 2,000
1,131,055,803		490,547,000		24,262,197	
79,342,081				2,533,919	
623,391				45,609	都市計画審議会委員報酬 49,400 一般事務補助パート報酬 573,991
38,023,000				250,000	職員 38,023,000
21,763,758				684,242	扶養手当 1,104,000 住居手当 1,518,000 通勤手当 424,560 特殊勤務手当 51,000 時間外勤務手当 1,367,641 管理職手当 747,600 期末手当 8,957,106 勤勉手当 6,494,556 児童手当 1,015,000 会計年度任用職員期末手当 84,295
11,448,402				511,598	共済組合負担金 11,448,402
21,500				80,500	普通旅費 14,500 費用弁償 7,000
199,690				107,310	消耗品費 199,690
7,159,900				840,100	都市再生整備計画事後評価業務委託料 4,409,900 都市計画調査業務委託料 2,750,000

(単位：円)

款	項	目	予 算 現 額						節		
			当初予算額	補正予算額	継続費及び繰越事業費繰越額	予備費支出及び流用増減	計	区分	金額		
								13 使用料及び賃借料	26,000		
								18 負担金、補助及び交付金	91,000		
		2 土地区画整理費	908,265,000	△107,117,000	98,122,000		899,270,000				
								16 公有財産購入費	75,000,000		
								18 負担金、補助及び交付金	94,000		
								27 繰出金	824,176,000		
		3 公共下水道費	110,000,000				110,000,000				
								18 負担金、補助及び交付金	110,000,000		
		4 街路事業費	270,711,000	6,898,000	107,571,000		385,180,000				
								8 旅費	75,000		
								10 需用費	86,000		
								11 役務費	42,000		
								12 委託料	11,541,000		
								14 工事請負費	122,963,000		
								16 公有財産購入費	95,539,000		
								18 負担金、補助及び交付金	8,000		
								21 補償、補填及び賠償金	154,926,000		
		5 公園緑地	73,341,000	32,665,000	63,533,000		169,539,000				

支出済額	翌年度繰越額			不用額	備 考
	継続費 通次繰越	繰越 明許費	事故 繰越し		
11,440				14,560	有料道路等使用料 11,440
91,000					長崎県都市計画協議会負担金 15,000 都市計画協会負担金 76,000
497,180,411		387,929,000		14,160,589	
75,000,000					用地購入費 75,000,000
94,000					街づくり区画整理協会負担金 94,000
422,086,411		387,929,000		14,160,589	長与町土地区画整理事業特別会計繰出金 422,086,411
110,000,000					
110,000,000					長与町下水道事業会計補助金 110,000,000
318,130,937		66,618,000		431,063	
48,750				26,250	普通旅費 48,750
85,330				670	消耗品費 85,330
40,400				1,600	印紙代 40,400
11,235,502				305,498	測量設計委託料 11,235,502
56,251,500		66,618,000		93,500	街路整備工事費 56,251,500
95,536,790				2,210	用地購入費 95,536,790
8,000					都市計画街路事業促進協議会会費 8,000
154,924,665				1,335	街路事業に伴う補償費 154,924,665
126,402,374		36,000,000		7,136,626	

(単位：円)

款	項	目	予 算 現 額					節	
			当初予算額	補正予算額	継続費及び繰越事業費繰越額	予備費支出及び流用増減	計	区分	金額
		管理費						8 旅費	38,000
								10 需用費	12,368,000
								11 役務費	768,000
								12 委託料	37,136,000
								13 使用料及び賃借料	7,025,000
								14 工事請負費	111,233,000
								15 原材料費	760,000
								17 備品購入費	153,000
								18 負担金、補助及び交付金	58,000
	6 住宅費		19,914,000	55,123,000		486,000	75,523,000		
		1 公営住宅管理費	14,242,000	57,284,000		486,000	72,012,000		
								8 旅費	37,000
								10 需用費	13,719,000

支出済額	翌年度繰越額			不用額	備考
	継続費 通次繰越	繰越 明許費	事故 繰越し		
22,950				15,050	普通旅費 22,950
11,981,450				386,550	消耗品費 3,000,637 燃料費 109,089 印刷製本費 42,680 水道使用料 1,760,411 下水道使用料 1,075,712 電気使用料 2,444,212 修繕料 3,512,859 ガス使用料 35,850
370,901				397,099	電話料 89,477 火災保険料 70,752 総合保険料 210,672
35,765,919				1,370,081	公園清掃管理委託料 3,706,397 公園剪定等委託料 3,832,860 公園砂場検査委託料 352,000 保守点検委託料 2,791,800 公園施設管理委託料 24,623,039 公園警備委託料 158,400 看板作成業務委託料 97,900 管理委託料 203,523
6,796,236				228,764	放送受信料 21,145 工事用機械借上料 107,272 自動体外式除細動器賃借料 113,520 公園借地料 6,186,151 敷マット賃借料 111,540 券売機借上料 256,608
70,637,000		36,000,000		4,596,000	公園整備工事費 70,637,000
668,468				91,532	施設整備補修材料費 668,468
101,450				51,550	一般備品購入費 101,450
58,000					日本公園緑地協会会費 25,000 長崎県公園緑地協会会費 8,000 全国都市公園整備促進協議会会費 25,000
49,675,470		23,800,000		2,047,530	
46,164,470		23,800,000		2,047,530	
19,210				17,790	普通旅費 19,210
13,650,627				68,373	消耗品費 197,108 印刷製本費 57,750 水道使用料 277,728

(単位：円)

款	項	目	予 算 現 額					節			
			当初予算額	補正予算額	継続費及び繰越事業費繰越額	予備費支出及び流用増減	計	区分	金額		
								11 役務費	356,000		
								12 委託料	7,952,000		
								13 使用料及び賃借料	121,000		
								14 工事請負費	49,784,000		
								18 負担金、補助及び交付金	41,000		
								22 償還金、利子及び割引料	2,000		
		2 安全・安心住まいづくり支援事業費	2,272,000	△1,261,000			1,011,000				
								12 委託料	41,000		
								18 負担金、補助及び交付金	970,000		
		3 建築費	3,400,000	△900,000			2,500,000				
								18 負担金、補助及び交付金	2,500,000		
9 消防費			385,072,000	21,844,000		2,388,000	409,304,000				
	1 消防費		385,072,000	21,844,000		2,388,000	409,304,000				
		1 非常備消防費	356,408,000	△4,742,000			351,666,000				
								1 報酬	10,867,000		
								7 報償費	885,000		

支出済額	翌年度繰越額			不用額	備考
	継続費 通次繰越	繰越 明許費	事故 繰越し		
					下水道使用料 38,038 電気使用料 588,753 修繕料 12,491,250
344,398				11,602	火災保険料 270,129 口座振替手数料 26,591 コンビニ収納手数料 47,678
6,544,055		800,000		607,945	町営住宅管理委託料 531,660 町営住宅植栽剪定委託料 1,082,800 汚水管清掃委託料 829,400 町営住宅調査設計委託料 4,100,195
121,000					営繕単価データ利用料 121,000
25,470,500		23,000,000		1,313,500	町営住宅補修工事費 25,470,500
13,000				28,000	日本住宅協会会費 13,000
1,680				320	還付金 1,680
1,011,000					
41,000					耐震診断委託料 41,000
970,000					耐震診断補助金 970,000
2,500,000					
2,500,000					住宅性能向上リフォーム支援補助金 900,000 子育て応援住宅支援補助金 1,600,000
405,897,501				3,406,499	
405,897,501				3,406,499	
349,713,124				1,952,876	
10,663,500				203,500	消防団員報酬 10,663,500
855,000				30,000	退職者及び消防協力者記念品代 330,000 本部団員報償費 525,000

(単位：円)

款	項	目	予 算 現 額					節			
			当初予算額	補正予算額	継続費及び繰越事業費繰越額	予備費支出及び流用増減	計	区分	金額		
								8 旅費	4,378,000		
								10 需用費	1,793,000		
								11 役務費	891,000		
								13 使用料及び賃借料	232,000		
								18 負担金、補助及び交付金	332,620,000		
		2 消防施設費	9,138,000	5,043,000			14,181,000				
								10 需用費	3,311,000		
								11 役務費	836,000		
								15 原材料費	70,000		
								17 備品購入費	7,855,000		
								18 負担金、補助及び交付金	1,825,000		
								26 公課費	284,000		
		3 水防費	4,235,000				4,235,000				
								12 委託料	4,165,000		

9 款 消防費 1 項 消防費 1 目 非常備消防費

156

支出済額	翌年度繰越額			不用額	備考
	継続費 通次繰越	繰越 明許費	事故 繰越し		
3,455,800				922,200	普通旅費 44,440 費用弁償 3,411,360
1,679,127				113,873	消耗品費 1,517,948 食糧費 161,179
870,000				21,000	消防団員福祉共済掛金 870,000
6,310				225,690	自動車借上料 3,730 有料道路等使用料 2,580
332,183,387				436,613	長崎県消防協会負担金 197,000 公務災害補償基金負担金 1,263,646 退職報償負担金 5,655,000 賞じゅつ金負担金 43,500 広域消防事業負担金 316,201,844 分団運営補助金 650,400 西彼杵分会分担金 185,322 浜田出張所経費分担金 7,971,675 研修等負担金 5,000 長崎県消防団長会費 10,000
13,890,171				290,829	
3,299,681				11,319	燃料費 168,106 水道使用料 106,920 下水道使用料 114,884 電気使用料 498,043 修繕料 2,411,728
698,162				137,838	自動車損害賠償責任保険料及び登録・車検手数料 421,566 自動車損害共済金 147,340 格納庫火災保険料 129,256
65,908				4,092	消防施設整備材料代 65,908
7,726,620				128,380	小型動力ポンプ付積載車購入費 6,765,000 消防備品購入費 961,620
1,825,000					長与町水道事業会計負担金 1,825,000
274,800				9,200	自動車重量税 274,800
4,235,000					
4,165,000					洪水ハザードマップ作成業務委託料 4,165,000

157

(単位：円)

款	項	目	予 算 現 額					節			
			当初予算額	補正予算額	継続費及び繰越事業費繰越額	予備費支出及び流用増減	計	区分	金額		
								18 負担金、補助及び交付金	70,000		
		4 防災対策費	15,291,000	21,543,000		2,388,000	39,222,000				
								3 職員手当等	7,274,000		
								10 需用費	3,468,000		
								11 役務費	2,006,000		
								12 委託料	5,577,000		
								13 使用料及び賃借料	13,000		
								15 原材料費	20,000		
								17 備品購入費	17,948,000		
								18 負担金、補助及び交付金	2,915,000		
								24 積立金	1,000		
10 教育費			1,141,296,000	339,885,000	132,791,000	1,192,000	1,615,164,000				
	1 教育総務費		159,567,000	53,043,000			212,610,000				
		1 教育委員会費	1,363,000				1,363,000				
								1 報酬	1,032,000		
								8 旅費	276,000		

9 款 消防費 1 項 消防費 3 目 水防費

158

支出済額	翌年度繰越額			不用額	備 考
	継続費 通次繰越	繰越 明許費	事故 繰越し		
70,000					長崎県水難救済会負担金 70,000
38,059,206				1,162,794	
6,969,280				304,720	時間外勤務手当 6,657,780 管理職員特別勤務手当 311,500
3,413,814				54,186	消耗品費 2,241,273 食糧費 31,824 印刷製本費 198,000 電気使用料 649,347 修繕料 293,370
1,877,595				128,405	電話料 444,420 火災保険料 329,975 インターネット接続料 135,960 防火防災訓練災害補償等共済掛金 42,000 全国町村会災害対策費用保険料 925,240
5,268,725				308,275	防災行政無線保守点検委託料 3,289,000 自主防災消火器設置委託料 1,942,725 樹木伐採業務委託料 37,000
13,000					防災行政無線子局土地賃借料 13,000
				20,000	
17,907,852				40,148	一般備品購入費 17,907,852
2,608,940				306,060	自主防災組織運営補助金 1,705,000 長崎県防災行政無線運営協議会負担金 450,000 長崎県ハザードマップ支援システム運営負担金 45,000 電波利用料 408,940
				1,000	
1,486,224,877		5,445,000		123,494,123	
202,903,212				9,706,788	
1,152,024				210,976	
1,032,000					教育委員会委員報酬 1,032,000
103,500				172,500	費用弁償 103,500

159

(単位：円)

款	項	目	予 算 現 額					節	
			当初予算額	補正予算額	継続費及び繰越事業費繰越額	予備費支出及び流用増減	計	区分	金額
		2 事務局費	158,203,000	△6,986,000			151,217,000		
								10 需用費	55,000
								1 報酬	17,633,000
								2 給料	63,529,000
								3 職員手当等	34,969,000
								4 共済費	21,428,000
								7 報償費	827,000
								8 旅費	1,339,000
								9 交際費	380,000
								10 需用費	2,245,000

10 款 教育費 1 項 教育総務費 1 目 教育委員会費

160

支出済額	翌年度繰越額			不用額	備 考
	継続費 通次繰越	繰越 明許費	事故 繰越し		
16,524				38,476	消耗品費 16,524
141,721,711				9,495,289	
13,395,478				4,237,522	就学支援委員会委員報酬 28,000 いじめ問題対策連絡協議会委員報酬 14,400 学校通学区域検討委員会委員報酬 77,400 一般事務補助パート報酬 745,803 学校教育相談指導員報酬 4,584,202 外国語指導助手（JET）報酬 7,119,145 適応指導教室支援員報酬 826,528
63,528,960				40	特別職 7,812,000 職員 55,716,960
34,949,830				19,170	扶養手当 1,406,000 住居手当 1,194,000 通勤手当 649,100 時間外勤務手当 1,272,724 管理職手当 2,301,600 期末手当 13,367,594 勤勉手当 9,994,358 児童手当 940,000 特別職通勤手当 24,000 特別職期末手当 2,726,062 義務教育等教員特別手当 327,600 会計年度任用職員期末手当 746,792
20,075,782				1,352,218	共済組合負担金 16,519,554 特別職共済組合負担金 1,935,602 会計年度任用職員社会保険料 1,620,626
411,520				415,480	講師謝礼 25,000 就学時健康診断医師謝礼 366,520 教育委員会事務事業点検評価時謝礼 20,000
434,150				904,850	普通旅費 108,250 費用弁償 149,620 会計年度任用職員通勤手当 176,280
68,448				311,552	教育長交際費 68,448
1,780,170				464,830	消耗品費 599,692 食糧費 13,988 印刷製本費 1,081,777 水道使用料 12,870 下水道使用料 13,860 電気使用料 20,364 ガス使用料 25,804

161

(単位：円)

款	項	目	予 算 現 額					節		
			当初予算額	補正予算額	継続費及び繰越事業費繰越額	予備費支出及び流用増減	計	区分	金額	
								11 役務費	415,000	
								12 委託料	27,000	
								13 使用料及び賃借料	592,000	
								18 負担金、補助及び交付金	7,833,000	
		3 教育振興基金	1,000	60,029,000			60,030,000			
								24 積立金	60,030,000	
	2 小学校費		339,371,000	159,702,000	81,688,000	450,000	581,211,000			
		1 小学校管理費	285,367,000	159,702,000	81,688,000	450,000	527,207,000			
								1 報酬	22,517,000	
								7 報償費	916,000	
								8 旅費	493,000	

10 款 教育費 1 項 教育総務費 2 目 事務局費

162

支出済額	翌年度繰越額			不用額	備考
	継続費 通次繰越	繰越 明許費	事故 繰越し		
					コピー料 11,815
355,756				59,244	電話料 74,236 インターネット接続料 257,400 傷害保険料 24,120
24,321				2,679	ストレスチェック委託料 24,321
240,662				351,338	有料道路等使用料 10,190 住宅借上時敷金権利金 230,472
6,456,634				1,376,366	外国青年招致事業負担金 92,000 長崎県町村教育長会負担金 168,000 長崎県市町村教育委員会連絡協議会負担金 75,100 スポーツ振興センター共済負担金 3,220,905 ふるさと長与研究会補助金 100,000 教育研究会補助金 500,000 長崎県育英会事務費負担金 47,000 小中学校文化活動補助金 120,000 結核対策委員会負担金 18,300 中堅教諭等資質向上研修負担金 2,500 学校保健会負担金 34,810 長崎県中学校文化連盟負担金 113,900 教科書採択協議会負担金 50,000 西彼杵郡中学校体育連盟負担金 1,501,619 西彼杵郡教育研究会負担金 90,000 平和祈念事業補助金 311,500 西彼杵郡初任者研修会負担金 2,500 長崎県中体連参加費負担金 8,500
60,029,477				523	
60,029,477				523	教育振興基金積立金 60,029,477
533,691,960				47,519,040	
483,096,466				44,110,534	
22,362,513				154,487	校医報酬 1,966,700 歯科医報酬 1,488,700 薬剤師報酬 785,000 産業医報酬 600,000 学校運営協議会委員報酬 232,000 教育支援員報酬 17,290,113
818,000				98,000	卒業記念品代 818,000
444,400				48,600	費用弁償 44,000 会計年度任用職員通勤手当 400,400

163

(単位：円)

款	項	目	予 算 現 額						
			当初予算額	補正予算額	継続費及び繰越事業費繰越額	予備費支出及び流用増減	計	節	
								区 分	金 額
								10 需用費	75,594,000
								11 役務費	6,849,000
								12 委託料	97,678,000
								13 使用料及び賃	11,774,000

10 款 教育費 2 項 小学校費 1 目 小学校管理費

164

支出済額	翌年度繰越額			不用額	備 考
	継続費 通次繰越	繰越 明許費	事故 繰越し		
69,422,113				6,171,887	消耗品費 15,747,619 燃料費 448,774 食糧費 63,200 印刷製本費 477,235 水道使用料 8,149,562 下水道使用料 7,554,239 電気使用料 13,694,754 修繕料 14,412,949 医薬材料費 827,035 ガス使用料 4,147,908 コピー料 984,914 給食用消耗品費 2,913,924
6,049,440				799,560	郵便料 280,060 電話料 1,904,921 火災保険料 1,205,682 クリーニング料 523,642 ピアノ調律手数料 166,100 インターネット接続料 559,900 手数料 103,678 筆耕料 87,883 簡易専用水道及びプール水質検査手数料 99,000 土砂等処理手数料 303,028 聴力検査器検査手数料 196,790 ハウジングサービス利用料 618,756
86,663,768				11,014,232	E S C Oサービス委託料 66,000 学力検査委託料 1,628,704 児童各種検診委託料 1,332,669 教職員各種検診委託料 1,264,890 学校施設警備保守委託料 1,813,680 学校施設保守・清掃委託料 3,904,208 プール浄化機保守委託料 198,000 冷凍庫保守点検委託料 118,800 衛生害虫駆除委託料 132,440 雑排槽清掃委託料 422,400 学校図書校務補助員委託料 12,669,316 学校用地雑草刈払い委託料 425,089 学校用地雑木伐採委託料 751,500 設計監理委託料 10,340,000 学校敷地内樹木剪定委託料 143,000 給食施設衛生検査委託料 356,400 学校用務委託料 13,728,616 点検業務等委託料 89,056 機器・器具保守点検委託料 247,500 電算機器保守委託料 528,000 ネットワーク構築委託料 36,503,500
11,591,689				182,311	自動車借上料 1,250 複写機借上料 278,640

165

(単位：円)

款	項	目	予 算 現 額					節	
			当初予算額	補正予算額	継続費及び繰越事業費繰越額	予備費支出及び流用増減	計	区分	金額
								借料	
								14 工事請負費	186,370,000
								15 原材料費	934,000
								17 備品購入費	123,658,000
								18 負担金、補助及び交付金	424,000
		2 小学校教育振興費	54,004,000				54,004,000		
								1 報酬	3,907,000
								7 報償費	255,000
								8 旅費	110,000
								10 需用費	14,585,000
								11 役務費	120,000
								17 備品購入費	12,699,000
								19 扶助費	22,328,000
	3 中学校費		128,235,000	77,266,000	51,103,000		256,604,000		
		1 中学	92,250,000	79,519,000	51,103,000		222,872,000		

支出済額	翌年度繰越額			不用額	備 考
	継続費 通次繰越	繰越 明許費	事故 繰越し		
					電算機器借上料 8,920,698 放送受信料 123,629 自動体外式除細動器賃借料 225,504 ソフトウェア使用料 1,949,568 印刷機借上料 92,400
161,502,540				24,867,460	屋内運動場整備工事費 366,300 屋外附帯施設整備工事費 4,313,100 校舎整備工事費 111,635,140 情報通信ネットワーク整備工事費 45,188,000
466,353				467,647	施設整備補修材料費 466,353
123,444,150				213,850	一般備品購入費 115,724,370 保健室用備品購入費 581,262 給食用備品購入費 7,138,518
331,500				92,500	西彼杵郡校長会負担金 100,000 西彼杵郡教頭会負担金 90,000 長崎県学校保健会養護教諭部会負担金 12,000 長崎県学校保健会小中学校保健主事部会負担金 2,500 西彼杵郡学校給食研究会負担金 20,000 長崎県特別支援学級設置校長会負担金 5,000 遠距離通学費補助金 102,000
50,595,494				3,408,506	
3,695,874				211,126	教育相談員報酬 3,695,874
79,000				176,000	講師謝礼 79,000
90,200				19,800	会計年度任用職員通勤手当 90,200
14,569,046				15,954	消耗品費 75,873 学級用消耗品費 5,526,872 クラブ活動消耗品費 19,367 教師用教科書及び指導書 8,946,934
103,107				16,893	電話料 103,107
12,603,378				95,622	図書購入費 2,954,382 教材備品購入費 9,648,996
19,454,889				2,873,111	要保護、準要保護児童就学援助費 18,853,712 特別支援学級児童就学援助費 601,177
231,766,978				24,837,022	
204,296,342				18,575,658	

(単位：円)

款	項	目	予 算 現 額					節		
			当初予算額	補正予算額	継続費及び繰越事業費繰越額	予備費支出及び流用増減	計	区分	金額	
		校管理費								
								1 報酬	7,167,000	
								7 報償費	844,000	
								8 旅費	130,000	
								10 需用費	35,501,000	
								11 役務費	4,466,000	
								12 委託料	49,869,000	

支出済額	翌年度繰越額			不用額	備 考
	継続費 通次繰越	繰越 明許費	事故 繰越し		
6,940,432				226,568	校医報酬 938,300 歯科医報酬 641,900 薬剤師報酬 471,000 学校評議員報酬 60,000 教育支援員報酬 4,829,232
594,020				249,980	卒業記念品代 594,020
100,000				30,000	費用弁償 12,000 会計年度任用職員通勤手当 88,000
32,811,099				2,689,901	消耗品費 7,231,236 燃料費 210,609 食糧費 30,000 印刷製本費 302,280 水道使用料 1,679,920 下水道使用料 1,482,459 電気使用料 6,070,258 修繕料 14,454,055 医薬材料費 439,008 ガス使用料 145,322 コピー料 548,350 給食用消耗品費 217,602
4,063,023				402,977	郵便料 173,530 電話料 1,316,229 火災保険料 796,149 クリーニング料 223,531 ピアノ調律手数料 160,600 インターネット接続料 335,940 手数料 15,400 筆耕料 87,411 簡易専用水道水質検査手数料 59,400 土砂等処理手数料 412,489 聴力検査器検査手数料 111,100 ハウジングサービス利用料 371,244
43,606,653				6,262,347	E S C Oサービス委託料 74,032 学力検査委託料 1,297,120 生徒各種検診委託料 951,859 教職員各種検診委託料 762,850 学校施設警備保守委託料 1,145,760 学校施設保守・清掃委託料 989,164 学校図書校務補助員委託料 6,847,764 学校用地雑草刈払い委託料 150,000 放流ポンプ室保守委託料 194,700 設計監理委託料 3,947,900 学校用務委託料 8,397,114 点検業務等委託料 236,500

(単位：円)

款	項	目	予 算 現 額							
			当初予算額	補正予算額	継続費及び繰越事業費繰越額	予備費支出及び流用増減	計	節		
								区分	金額	
								13 使用料及び賃借料	6,754,000	
								14 工事請負費	52,685,000	
								15 原材料費	894,000	
								17 備品購入費	59,583,000	
								18 負担金、補助及び交付金	4,979,000	
		2 中学校教育振興費	35,985,000	△2,253,000			33,732,000			
								1 報酬	2,345,000	
								7 報償費	140,000	
								8 旅費	66,000	
								10 需用費	5,029,000	
								11 役務費	122,000	
								12 委託料	60,000	

支出済額	翌年度繰越額			不用額	備 考
	継続費 通次繰越	繰越 明許費	事故 繰越し		
					電算機器保守委託料 316,800 ネットワーク構築委託料 18,295,090
6,717,705				36,295	自動車借上料 870 複写機借上料 174,960 電算機器借上料 5,113,020 放送受信料 65,451 自動体外式除細動器賃借料 108,084 ソフトウェア使用料 1,176,120 印刷機借上料 79,200
45,115,730				7,569,270	屋外附帯施設整備工事費 4,119,500 校舎整備工事費 5,565,230 情報通信ネットワーク整備工事費 35,431,000
770,894				123,106	施設整備補修材料費 770,894
59,324,496				258,504	一般備品購入費 58,899,346 保健室用備品購入費 425,150
4,252,290				726,710	西彼杵郡校長会負担金 60,000 西彼杵郡教頭会負担金 60,000 長崎県学校保健会養護教諭部会負担金 6,000 長崎県学校保健会小中学校保健主事部会負担金 1,500 西彼杵郡学校給食研究会負担金 12,000 遠距離通学費補助金 990,790 九州吹奏楽連盟加盟費 24,000 長崎県特別支援学級設置校長会負担金 3,000 中学校部活動補助金 3,095,000
27,470,636				6,261,364	
2,257,945				87,055	教育相談員報酬 2,257,945
15,000				125,000	講師謝礼 15,000
66,000					会計年度任用職員通勤手当 66,000
4,944,579				84,421	消耗品費 184,631 印刷製本費 148,720 学級用消耗品費 4,329,878 クラブ活動消耗品費 263,378 教師用教科書及び指導書 17,972
67,887				54,113	郵便料 2,910 電話料 64,977
59,400				600	撮影委託料 59,400

(単位：円)

款	項	目	予 算 現 額						節		
			当初予算額	補正予算額	継続費及び繰越事業費繰越額	予備費支出及び流用増減	計	区分	金額		
								13 使用料及び賃借料	2,922,000		
								17 備品購入費	3,330,000		
								19 扶助費	19,718,000		
	4 幼稚園費		674,000				674,000				
		1 幼稚園教育振興費	674,000				674,000				
								7 報償費	134,000		
								18 負担金、補助及び交付金	540,000		
	5 奨学金		45,000				45,000				
		1 奨学金	45,000				45,000				
								1 報酬	35,000		
								8 旅費	9,000		
								24 積立金	1,000		
	6 社会教育費		268,889,000	56,887,000			325,776,000				
		1 社会教育総務費	129,097,000	17,151,000			146,248,000				
								1 報酬	3,344,000		
								2 給料	63,185,000		
								3 職員手当等	31,034,000		

10 款 教育費 3 項 中学校費 2 目 中学校教育振興費

172

支出済額	翌年度繰越額			不用額	備 考
	継続費 通次繰越	繰越 明許費	事故 繰越し		
1,797,210				1,124,790	自動車借上料 1,797,210
3,309,380				20,620	図書購入費 1,993,890 教材備品購入費 912,120 理科教育等設備整備備品購入費 403,370
14,953,235				4,764,765	要保護、準要保護生徒就学援助費 14,677,881 特別支援学級生徒就学援助費 275,354
493,997				180,003	
493,997				180,003	
106,997				27,003	幼稚園卒園記念品代 106,997
387,000				153,000	私立幼稚園預かり保育促進事業補助金 387,000
143				44,857	
143				44,857	
				35,000	
				9,000	
143				857	奨学資金基金積立金 143
309,801,121				15,974,879	
137,457,840				8,790,160	
3,005,999				338,001	社会教育委員会委員報酬 155,200 社会教育推進指導員報酬 630,000 21世紀ふれあい基金管理委員会委員報酬 28,800 社会教育指導員報酬 2,191,999
62,934,760				250,240	職員 62,934,760
28,723,712				2,310,288	扶養手当 240,000 住居手当 898,000 通勤手当 566,360 時間外勤務手当 4,608,161 管理職手当 747,600 期末手当 12,253,039 勤勉手当 8,809,766 児童手当 300,000 会計年度任用職員期末手当 300,786

173

(単位：円)

款	項	目	予 算 現 額					節		
			当初予算額	補正予算額	継続費及び繰越事業費繰越額	予備費支出及び流用増減	計	区分	金額	
								4 共済費	17,518,000	
								7 報償費	2,020,000	
								8 旅費	605,000	
								10 需用費	3,910,000	
								11 役務費	271,000	
								12 委託料	4,514,000	
								13 使用料及び賃借料	128,000	
								14 工事請負費	88,000	
								17 備品購入費	447,000	
								18 負担金、補助及び交付金	19,183,000	

支出済額	翌年度繰越額			不用額	備 考
	継続費 通次繰越	繰越 明許費	事故 繰越し		
16,838,547				679,453	共済組合負担金 12,974,730 社会保険料 3,407,779 会計年度任用職員社会保険料 456,038
1,472,871				547,129	講師謝礼 689,000 作文コンクール賞品代 90,321 成人式記念品代 693,550
313,700				291,300	普通旅費 32,950 研修旅費 29,770 費用弁償 116,500 会計年度任用職員通勤手当 134,480
3,235,859				674,141	消耗品費 1,938,508 食糧費 3,035 印刷製本費 804,269 水道使用料 15,840 下水道使用料 13,068 電気使用料 226,167 修繕料 215,380 ガス使用料 19,592
241,314				29,686	電話料 10,986 火災保険料 83,278 クリーニング料 61,050 総合保険料 86,000
4,020,686				493,314	施設警備委託料 264,000 学社融合事業委託料 2,400,000 看板作成委託料 219,450 施設業務管理委託料 68,542 施設保守・管理委託料 332,200 社会教育啓発物作成委託料 185,900 啓発物作成委託料 550,594
76,439				51,561	放送受信料 14,545 有料道路等使用料 27,610 用具等借上料 3,828 自動体外式除細動器賃借料 30,456
88,000					宿泊研修施設改修工事費 88,000
446,224				776	一般備品購入費 446,224
16,059,729				3,123,271	長崎県ライブラリー負担金 50,000 コミュニティセンター助成事業補助金 10,700,000 地域公民館等整備費補助金 3,716,000 長与町青少年育成連絡協議会補助金 900,000 ボーイスカウト育成補助金 63,000

(単位：円)

款	項	目	予 算 現 額							
			当初予算額	補正予算額	継続費及び繰越事業費繰越額	予備費支出及び流用増減	計	節		
								区分	金額	
		2 公民館費	36,550,000	△1,855,000			34,695,000			
								24 積立金	1,000	
								1 報酬	6,909,000	
								3 職員手当等	312,000	
								4 共済費	412,000	
								7 報償費	2,479,000	
								8 旅費	303,000	
								10 需用費	5,821,000	
								11 役務費	1,152,000	
								12 委託料	15,422,000	
								13 使用料及び賃	214,000	

10 款 教育費 6 項 社会教育費 1 目 社会教育総務費

176

支出済額	翌年度繰越額			不用額	備 考
	継続費 通次繰越	繰越 明許費	事故 繰越し		
					PTA関係補助金 586,000 長崎県社会教育委員連絡協議会負担金 7,500 青少年研修補助金 14,400 長崎県公民館連絡協議会負担金 20,829 長崎県視聴覚教育連盟負担金 2,000
				1,000	
32,269,310				2,425,690	
6,502,533				406,467	公民館運営審議会委員報酬 105,800 一般事務補助パート報酬 4,185,637 公民館等施設長報酬 2,211,096
302,182				9,818	会計年度任用職員期末手当 302,182
405,579				6,421	会計年度任用職員社会保険料 405,579
1,920,000				559,000	講師謝礼 1,920,000
194,000				109,000	費用弁償 21,000 会計年度任用職員通勤手当 173,000
5,196,938				624,062	消耗品費 590,196 食糧費 7,254 印刷製本費 179,518 水道使用料 213,620 下水道使用料 103,444 電気使用料 2,097,166 修繕料 1,737,287 ガス使用料 69,492 コピー料 198,961
1,016,844				135,156	郵便料 137,500 電話料 274,654 火災保険料 244,790 総合保険料 258,000 ピアノ調律手数料 42,000 インターネット接続料 59,400 通信運搬費 500
15,073,421				348,579	施設警備委託料 950,400 剪定委託料 243,771 草刈業務委託料 110,431 施設業務管理委託料 8,538,889 施設保守・管理委託料 1,269,930 設計監理委託料 3,960,000
191,883				22,117	複写機借上料 23,760 放送受信料 65,451

177

(単位：円)

款	項	目	予 算 現 額					節	
			当初予算額	補正予算額	継続費及び繰越事業費繰越額	予備費支出及び流用増減	計	区分	金額
								借料	
								14 工事請負費	1,017,000
								15 原材料費	148,000
								17 備品購入費	504,000
								22 償還金、利子及び割引料	2,000
		3 図書館費	45,365,000	14,028,000			59,393,000		
								1 報酬	2,403,000
								3 職員手当等	312,000
								4 共済費	412,000
								7 報償費	188,000
								8 旅費	153,000
								10 需用費	5,978,000
								11 役務費	948,000
								12 委託料	22,573,000

10 款 教育費 6 項 社会教育費 2 目 公民館費

178

支出済額	翌年度繰越額			不用額	備 考
	継続費 通次繰越	繰越 明許費	事故 繰越し		
					自動体外式除細動器賃借料 91,368 ガス警報器リース料 11,304
926,970				90,030	公民館等改修工事費 926,970
45,070				102,930	施設整備補修材料費 45,070
492,390				11,610	一般備品購入費 333,190 図書購入費 159,200
1,500				500	上長与地区公民館憩いの場（浴場）利用回数券返還金 1,500
58,262,008				1,130,992	
2,316,896				86,104	図書館協議会委員報酬 105,800 公民館等施設長報酬 2,211,096
302,182				9,818	会計年度任用職員期末手当 302,182
392,484				19,516	会計年度任用職員社会保険料 392,484
69,500				118,500	講師謝礼 15,500 図書館まつり賞品代 54,000
48,500				104,500	費用弁償 24,500 会計年度任用職員通勤手当 24,000
5,588,426				389,574	消耗品費 2,812,964 食糧費 5,081 印刷製本費 161,975 水道使用料 149,160 下水道使用料 31,746 電気使用料 1,686,942 修繕料 656,700 ガス使用料 20,650 コピー料 63,208
850,058				97,942	郵便料 110,502 電話料 131,702 火災保険料 83,897 自動車損害賠償責任保険料及び登録・車検手数料 188,560 総合保険料 86,000 インターネット接続料 195,360 リサイクル料 8,187 自動車損害共済金 45,850
22,484,946				88,054	施設警備委託料 343,200

179

(単位：円)

款	項	目	予 算 現 額						
			当初予算額	補正予算額	継続費及び繰越事業費繰越額	予備費支出及び流用増減	計	節	
								区 分	金 額
								13 使用料及び賃借料	10,632,000
								14 工事請負費	3,814,000
								17 備品購入費	11,924,000
								18 負担金、補助及び交付金	56,000
		4 文化振興費	14,591,000	18,903,000			33,494,000		
								1 報酬	235,000
								7 報償費	2,375,000
								8 旅費	85,000
								10 需用費	1,315,000
								11 役務費	625,000
								12 委託料	1,549,000

10 款 教育費 6 項 社会教育費 3 目 図書館費

180

支出済額	翌年度繰越額			不用額	備 考
	継続費 通次繰越	繰越 明許費	事故 繰越し		
					自動車文庫業務委託料 418,176 施設業務管理委託料 18,839,370 施設保守・管理委託料 1,162,700 建築物・建築設備定期報告委託料 385,000 図書館システム機器保守委託料 1,336,500
10,607,644				24,356	複写機借上料 11,565 放送受信料 14,545 自動体外式除細動器賃借料 30,456 敷マット・モップ賃借料 51,656 図書館システムリース料 1,422,801 図書館書籍情報システム使用料 264,000 電子図書館システム使用料 8,812,621
3,622,080				191,920	図書館補修工事費 3,622,080
11,923,292				708	一般備品購入費 3,323,320 図書購入費 8,599,972
56,000					長崎県図書館協議会負担金 6,000 日本図書館協会負担金 50,000
31,983,972				1,510,028	
184,400				50,600	文化財保護委員会委員報酬 78,200 文化振興審議会委員報酬 106,200
2,204,560				170,440	講師謝礼 15,000 自主事業謝礼 740,000 文化祭出演謝礼 1,319,560 教育文化表彰費 130,000
84,070				930	普通旅費 50,070 費用弁償 34,000
884,610				430,390	消耗品費 131,092 食糧費 34,910 印刷製本費 706,728 水道使用料 11,880
624,020				980	印紙代 10,000 運搬料 55,000 土地鑑定手数料 544,500 自主事業中止保険料 14,520
1,548,592				408	看板作成委託料 7,700 雑草刈払い委託料 313,637 剪定委託料 746,289 駐車場整理委託料 64,966

181

(単位：円)

款	項	目	予 算 現 額					節		
			当初予算額	補正予算額	継続費及び繰越事業費繰越額	予備費支出及び流用増減	計	区分	金額	
								13 使用料及び賃借料	22,000	
								14 工事請負費	88,000	
								16 公有財産購入費	25,000,000	
								18 負担金、補助及び交付金	2,200,000	
		5 文化施設管理費	43,286,000	8,660,000			51,946,000			
								1 報酬	212,000	
								7 報償費	39,000	
								8 旅費	40,000	
								10 需用費	9,039,000	
								11 役務費	737,000	
								12 委託料	32,368,000	
								13 使用料	108,000	

支出済額	翌年度繰越額			不用額	備考
	継続費 通次繰越	繰越 明許費	事故 繰越し		
					測量委託料 416,000
				22,000	
88,000					文化財案内板設置工事 88,000
25,000,000					用地購入費 25,000,000
1,365,720				834,280	長与町文化事業育成補助金 1,365,720
49,827,991				2,118,009	
126,800				85,200	長与町民文化ホール運営委員会委員報酬 126,800
19,500				19,500	講師謝礼 19,500
18,000				22,000	費用弁償 18,000
8,498,238				540,762	消耗品費 936,872 燃料費 1,200 水道使用料 260,700 下水道使用料 83,028 電気使用料 4,414,895 修繕料 2,694,340 ガス使用料 14,667 コピー料 92,536
620,873				116,127	電話料 142,599 火災保険料 246,334 ピアノ調律手数料 176,000 インターネット接続料 36,960 通信運搬費 2,750 災害補償保険料 16,230
31,823,698				544,302	施設保守・管理委託料 6,476,030 施設警備委託料 462,000 陶芸の館管理業務委託料 2,389,616 舞台技術及び業務管理委託料 14,124,000 樹木剪定委託料 266,152 建築物・建築設備定期報告委託料 451,000 舞台吊物機構保守・点検委託料 990,000 舞台調光システム保守・点検委託料 990,000 舞台音響設備保守・点検委託料 550,000 設計監理委託料 5,124,900
106,057				1,943	複写機借上料 13,464

(単位：円)

款	項	目	予 算 現 額					節	
			当初予算額	補正予算額	継続費及び繰越事業費繰越額	予備費支出及び流用増減	計	区分	金額
								及び賃借料	
								14 工事請負費	6,050,000
								15 原材料費	48,000
								17 備品購入費	2,625,000
								18 負担金、補助及び交付金	58,000
								22 償還金、利子及び割引料	622,000
	7 保健体育費		244,515,000	△7,013,000		742,000	238,244,000		
		1 保健体育総務費	17,800,000	△2,530,000			15,270,000		
								1 報酬	1,612,000
								7 報償費	2,322,000
								8 旅費	145,000
								10 需用費	1,194,000
								11 役務費	185,000
								12 委託料	5,500,000
								17 備品購入費	1,152,000
								18 負担金、補助及び交付金	3,160,000
		2 体育施設管理	81,298,000	△3,033,000			78,265,000		
								1 報酬	5,718,000

支出済額	翌年度繰越額			不用額	備 考
	継続費 通次繰越	繰越 明許費	事故 繰越し		
					放送受信料 58,177 自動体外式除細動器賃借料 30,456 電話機借上料 3,960
5,465,900				584,100	町民文化ホール改修工事費 5,465,900
18,048				29,952	材料代 18,048
2,510,847				114,153	一般備品購入費 2,510,847
57,600				400	長与町民文化ホール各種負担金 28,000 電波利用料 1,600 陶芸の館各種負担金 28,000
562,430				59,570	長与町民文化ホール施設使用料還付金 562,430
207,567,466		5,445,000		25,231,534	
8,353,233		5,445,000		1,471,767	
1,478,200				133,800	スポーツ振興審議会委員報酬 148,200 スポーツ推進委員報酬 1,330,000
1,635,690				686,310	記念品代 71,940 スポーツ教室講師謝礼 1,433,750 各種大会賞品代 130,000
120,440				24,560	普通旅費 13,440 費用弁償 107,000
1,123,206				70,794	消耗品費 605,806 用具購入費 517,400
113,750				71,250	総合保険料 113,750
48,400		5,445,000		6,600	看板作成委託料 48,400
1,102,662				49,338	一般備品購入費 1,102,662
2,730,885				429,115	長崎県体育協会負担金 166,556 各種大会参加補助金 830,840 長与町体育協会補助金 1,200,000 西彼杵郡体育協会負担金 492,192 長崎県スポーツ推進委員連絡協議会負担金 41,297
70,911,119				7,353,881	
5,499,371				218,629	一般事務補助パート報酬 633,601

(単位：円)

款	項	目	予 算 現 額						
			当初予算額	補正予算額	継続費及び繰越事業費繰越額	予備費支出及び流用増減	計	節	
								区 分	金 額
		費							
								3 職員手当等	232,000
								4 共済費	312,000
								7 報償費	810,000
								8 旅費	145,000
								10 需用費	19,241,000
								11 役務費	872,000
								12 委託料	32,060,000
								13 使用料及び賃借料	778,000

10 款 教育費 7 項 保健体育費 2 目 体育施設管理費

186

支出済額	翌年度繰越額			不用額	備 考
	継続費 通次繰越	繰越 明許費	事故 繰越し		
					体育施設器具指導員報酬 1,643,148 町営プール監視員報酬 3,222,622
224,563				7,437	会計年度任用職員期末手当 224,563
305,356				6,644	会計年度任用職員社会保険料 305,356
502,000				308,000	町民体育館講座講師謝礼 502,000
140,880				4,120	会計年度任用職員通勤手当 140,880
15,527,343				3,713,657	消耗品費 884,737 燃料費 58,411 食糧費 224 印刷製本費 129,250 水道使用料 2,396,636 下水道使用料 501,138 電気使用料 5,779,686 修繕料 4,550,565 医薬材料費 418,660 ガス使用料 507,930 コピー料 129,056 用具購入費 171,050
779,068				92,932	電話料 211,616 火災保険料 328,488 インターネット接続料 63,360 傷害保険料 39,204 プール水質検査手数料 136,400
29,823,929				2,236,071	E S C Oサービス委託料 41,206 産業廃棄物処理委託料 29,183 施設管理委託料 23,654,793 長与総合公園電気保安業務保守委託料 369,600 消防用設備等点検委託料 97,900 施設剪定委託料 861,000 施設警備委託料 435,600 施設清掃委託料 2,216,927 長与総合公園プールポンプ保守点検整備委託料 46,200 冷暖房機保守点検委託料 748,000 設計監理委託料 528,000 機械器具保守点検委託料 238,920 建築物・建築設備定期報告委託料 451,000 電気設備調査点検委託料 105,600
698,082				79,918	複写機借上料 15,840 放送受信料 29,090 自動体外式除細動器賃借料 140,992 敷マット・モップ賃借料 279,840

187

(単位：円)

款	項	目	予 算 現 額					節			
			当初予算額	補正予算額	継続費及び繰越事業費繰越額	予備費支出及び流用増減	計	区分	金額		
		3 学校給食費	145,417,000	△1,450,000		742,000	144,709,000				
								14 工事請負費	17,382,000		
								15 原材料費	60,000		
								17 備品購入費	647,000		
								18 負担金、補助及び交付金	8,000		
								1 報酬	28,000		
								7 報償費	142,000		
								8 旅費	20,000		
								10 需用費	23,099,000		
								11 役務費	322,000		
								12 委託料	116,196,000		

10 款 教育費 7 項 保健体育費 2 目 体育施設管理費

188

支出済額	翌年度繰越額			不用額	備考
	継続費 通次繰越	繰越 明許費	事故 繰越し		
					体育施設予約管理システムリース料 232,320
16,704,710				677,290	体育施設整備工事費 16,704,710
59,400				600	施設整備補修原材料代 59,400
646,417				583	一般備品購入費 646,417
				8,000	
128,303,114				16,405,886	
21,000				7,000	学校給食運営委員会委員報酬 21,000
99,000				43,000	給食献立委員謝礼 99,000
				20,000	
20,267,205				2,831,795	消耗品費 298,002 水道使用料 3,364,108 下水道使用料 3,492,192 電気使用料 2,110,597 修繕料 4,094,156 医薬材料費 10,168 ガス使用料 4,071,495 コピー料 113,818 給食用消耗品費 2,712,669
239,542				82,458	郵便料 3,360 電話料 104,467 火災保険料 32,223 クリーニング料 8,272 手数料 56,240 簡易専用水道水質検査手数料 19,800 給食用機械検査手数料 15,180
102,781,484				13,414,516	給食共同調理場施設警備保守委託料 277,200 消防用設備等点検委託料 1,093,180 給食調理委託料 86,820,177 冷凍庫保守点検委託料 31,680 給食配送委託料 5,895,274 雑排槽清掃委託料 235,400 機器・器具保守点検委託料 159,500 共同調理場管理事務委託料 6,850,008 給食従事員健康診断委託料 603,900 給食施設衛生検査委託料 239,800 シャッター保守点検委託料 52,800 食品品質管理検査委託料 39,600

189

(単位：円)

款	項	目	予 算 現 額					節		
			当初予算額	補正予算額	継続費及び繰越事業費繰越額	予備費支出及び流用増減	計	区分	金額	
								13 使用料及び賃借料	72,000	
								17 備品購入費	2,525,000	
								18 負担金、補助及び交付金	2,305,000	
11 災害復旧費			11,685,000	45,743,000		4,402,000	61,830,000			
	1 農林水産施設災害復旧費		5,185,000	24,243,000			29,428,000			
		1 農業用施設等災害復旧費	5,185,000	24,243,000			29,428,000			
								8 旅費	84,000	
								10 需用費	60,000	
								12 委託料	3,287,000	
								13 使用料及び賃借料	100,000	
								14 工事請負費	24,897,000	
								15 原材料費	1,000,000	
	2 公共土木施設災害復旧費		6,500,000	21,500,000		4,402,000	32,402,000			
		1 道路等災害復旧費	6,500,000	18,000,000		4,402,000	28,902,000			
								8 旅費	30,000	
								10 需用費	150,000	
								12 委託料	4,600,000	
								13 使用料及び賃借料	200,000	
								14 工事請負費	23,902,000	
								18 負担金、補助	20,000	

支出済額	翌年度繰越額			不用額	備考
	継続費 通次繰越	繰越 明許費	事故 繰越し		
					点検業務等委託料 187,792 食品廃棄物処分業務委託料 162,073 施設清掃委託料 133,100
69,984				2,016	複写機借上料 69,984
2,520,782				4,218	一般備品購入費 403,282 給食用備品購入費 2,117,500
2,304,117				883	学校給食共同調理場連絡協議会会費 8,000 学校給食費返還等補助金 1,549,517 衛生管理改善事業補助金 746,600
28,320,533		25,827,000		7,682,467	
9,332,143		18,327,000		1,768,857	
9,332,143		18,327,000		1,768,857	
47,500				36,500	普通旅費 47,500
5,693				54,307	消耗品費 5,693
3,286,500				500	測量設計委託料 3,286,500
				100,000	
5,496,900		18,327,000		1,073,100	災害復旧工事費 5,496,900
495,550				504,450	災害復旧工事原材料代 495,550
18,988,390		7,500,000		5,913,610	
18,988,390		4,000,000		5,913,610	
15,950				14,050	普通旅費 15,950
42,140				107,860	消耗品費 42,140
2,151,600				2,448,400	災害復旧工事設計委託料 2,151,600
				200,000	
16,770,700		4,000,000		3,131,300	災害復旧工事費 16,770,700
8,000				12,000	長崎県治水砂防・防災協議会会費 8,000

(単位：円)

款	項	目	予 算 現 額						
			当初予算額	補正予算額	継続費及び繰越事業費繰越額	予備費支出及び流用増減	計	節	
								区 分	金 額
								及び交付金	
		2 都市計画施設災害復旧費		3,500,000			3,500,000	14 工事請負費	3,500,000
12 公債費			1,371,012,000	△14,526,000			1,356,486,000		
	1 公債費		1,371,012,000	△14,526,000			1,356,486,000		
		1 元金	1,289,710,000	1,737,000			1,291,447,000	22 償還金、利子及び割引料	1,291,447,000
		2 利子	81,302,000	△16,263,000			65,039,000	22 償還金、利子及び割引料	65,039,000
13 諸支出金			7,414,000	3,160,000			10,574,000		
	1 基金費		7,414,000	3,160,000			10,574,000		
		1 土地開発基金費	7,414,000	3,160,000			10,574,000	24 積立金	10,574,000
14 予備費			20,000,000			△11,890,000	8,110,000		
	1 予備費		20,000,000			△11,890,000	8,110,000		
		1 予備費	20,000,000			△11,890,000	8,110,000		
歳 出 合 計			13,375,163,000	5,741,846,000	466,506,000		19,583,515,000		

支出済額	翌年度繰越額			不用額	備 考
	継続費 通次繰越	繰越 明許費	事故 繰越し		
		3,500,000			
		3,500,000			
1,355,753,317				732,683	
1,355,753,317				732,683	
1,291,444,834				2,166	
1,291,444,834				2,166	財政融資 郵政 機構 縁故 904,375,692 38,207,579 239,952,363 108,909,200
64,308,483				730,517	
64,308,483				730,517	財政融資 郵政 機構 縁故 一時借入金利子償還金 41,480,595 1,030,781 19,775,037 1,912,054 110,016
10,565,700				8,300	
10,565,700				8,300	
10,565,700				8,300	
10,565,700				8,300	土地開発基金積立金 10,565,700
				8,110,000	
				8,110,000	
				8,110,000	
18,124,931,665	753,189,000			705,394,335	

実質収支に関する調書

区 分	金 額	
1 歳 入 総 額	19,184,907 <small>千円</small>	
2 歳 出 総 額	18,124,932	
3 歳 入 歳 出 差 引 額	1,059,975	
4 翌年度へ繰り越すべき財源	(1) 継続費逡次繰越額	0
	(2) 繰越明許費繰越額	121,091
	(3) 事故繰越し繰越額	0
	計	121,091
5 実 質 収 支 額	938,884	
6 実質収支額のうち地方自治法第233条の2の規定による基金繰入額	550,000	

1 公有財産

(1) 土地及び建物

(総括)

区 分	土 地 (地 積)			木 造		建 物							
	前年度末 現 在 高	決算年度 中増減高	決算年度 末現在高	前年度末 現 在 高	決算年度 中増減高	(延面積)	非 木 造 (延面積)			延 面 積 計			
						決算年度 末現在高	前年度末 現 在 高	決算年度 中増減高	決算年度 末現在高	前年度末 現 在 高	決算年度 中増減高	決算年度 末現在高	
m ²	m ²	m ²	m ²	m ²	m ²	m ²	m ²	m ²	m ²	m ²	m ²	m ²	m ²
本 庁 舎	5,751.59	0	5,751.59	0	0	0	6,622.64	0	6,622.64	6,622.64	0	6,622.64	
その他の 行政機関	警察(消防)施設	1,606.39	0	1,606.39	736.47	0	224.31	0	224.31	960.78	0	960.78	
	その 他 の 施設	水道用地	32,253.56	24.94	32,278.50	0	0	0	0	0	0	0	
		下水用地	40,299.15	0	40,299.15	0	0	0	0	0	0	0	
公 共 用 財 産	学 校	207,830.00	0	207,830.00	59.00	0	54,652.75	360.25	55,013.00	54,711.75	360.25	55,072.00	
	公 営 住 宅	14,228.82	0	14,228.82	0	0	12,148.59	0	12,148.59	12,148.59	0	12,148.59	
	公 園	342,208.63	△ 3,815.00	338,393.63	384.75	0	7,401.67	0	7,401.67	7,786.42	0	7,786.42	
	その 他 の 施設	宅 地	50,793.81	1549.89	52,343.70	895.00	0	20,456.25	0	20,456.25	21,351.25	0	21,351.25
		鉱 泉 地	67.00	0	67.00	0	0	0	0	0	0	0	0
		墓 地	72,357.33	0	72,357.33	0	0	0	0	0	0	0	0
		用 悪 水 路	28,516.17	△ 2,398.67	26,117.50	0	0	0	0	0	0	0	0
		溜 池	54,945.00	0	54,945.00	0	0	0	0	0	0	0	0
		堤	3,879.00	0	3,879.00	0	0	0	0	0	0	0	0
		保 安 林	30,360.00	0	30,360.00	0	0	0	0	0	0	0	0
雑 種 地		161,730.38	4994.69	166,725.07	0	0	46.10	0	46.10	46.10	0	46.10	
行 政 財 産 計	1,046,826.83	355.85	1,047,182.68	2,075.22	0	101,552.31	360.25	101,912.56	103,627.53	360.25	103,987.78		
普 通 財 産	山 林	1,260,901.00	△ 1,411.00	1,259,490.00	0	0	0	0	0	0	0	0	
	原 野	26,138.52	0	26,138.52	0	0	0	0	0	0	0	0	
	宅 地	26,219.13	△ 4,971.16	21,247.97	158.52	0	0	0	158.52	0	158.52		
	そ の 他	158,415.67	△ 12,500.46	145,915.21	0	0	0	0	0	0	0	0	
普 通 財 産 計	1,471,674.32	△ 18,882.62	1,452,791.70	158.52	0	0	0	158.52	0	158.52			
合 計	2,518,501.15	△ 18,526.77	2,499,974.38	2,233.74	0	101,552.31	360.25	101,912.56	103,786.05	360.25	104,146.30		

(2)山 林

(総括)

土地の権利の区分	面 積			立 木 の 推 定 蓄 積 量		
	前年度末 現 在 高	決算年度 中増減高	決算年度 末現在高	前年度末 現 在 高	決算年度 中増減高	決算年度 末現在高
	m ²	m ²	m ²	m ³	m ³	m ³
所 有	835,339	△ 1,411	833,928	11,948	△ 2,274	9,674
分 収	425,562	0	425,562	19,704	200	19,904
その他の権限によるもの	0	0	0	0	0	0
合 計	1,260,901	△ 1,411	1,259,490	31,652	△ 2,074	29,578

(3)有価証券

区 分	前年度末現在額	決算年度中増減額	決算年度末現在額
株 券	0 千円	0 千円	0 千円
社 債 券	0	0	0
商 品 券	0	0	0

(4) 出資による権利

区 分	前年度末現在高	決算年度中増減高	決算年度末現在高
長崎県漁業信用基金協会	2,550 千円	0 千円	2,550 千円
長崎県農業信用基金協会	3,870	0	3,870
長崎県信用保証協会	8,700	0	8,700
長崎県林業公社	50	0	50
西彼中央土地開発公社	2,500	0	2,500
長崎県漁港漁場協会	50	0	50
長崎県腎臓バンク	1,441	0	1,441
長崎県地域福祉振興基金	1,600	0	1,600
長崎県国際交流協会	602	0	602
ながさき地域政策研究所	120	0	120
長崎県暴力追放運動推進センター	3,364	0	3,364
長崎県産業振興財団	11,744	0	11,744
長崎県すこやか長寿財団	1,037	0	1,037
長崎県農林水産業担い手育成基金	3,806	0	3,806
長崎南部森林組合	1,106	0	1,106
地方公共団体金融機構	1,900	0	1,900
長崎県園芸振興基金協会	100	0	100

2 物品

区 分	前年度末現在高	決算年度中増減高	決算年度末現在高
乗 用 車	1 台	0 台	1 台
乗 用 兼 貨 物 車	4	0	4
ダ ンプ	4	1	5
消 防 自 動 車	10	0	10
塵 芥 車	0	0	0
そ の 他 特 種 車 輜	2	0	2
車 両 計	21 台	1 台	22 台
備 品	157 点	14 点	171 点

注：備品は取得価格が1点50万円以上のものを記載

3 債権

区 分	前年度末現在高	決算年度中増減高	決算年度末現在高
長崎県林業公社貸付金	16,494 千円	274 千円	16,768 千円

4 基金

(1) 財政調整基金

区 分	前年度末現在高	決算年度中増減高	決算年度末現在高
現 金	1,582,544 千円	△ 82,207 千円	1,500,337 千円

(2) 土地開発基金

区 分	前年度末現在高	決算年度中増減高	決算年度末現在高
不動産土地面積	18,914.62 m ²	0 m ²	18,914.62 m ²
土 地 金 額	846,751 千円	0 千円	846,751 千円
現 金	38,479 千円	10,566 千円	49,045 千円
計	885,230 千円	10,566 千円	895,796 千円

(3) 開発協力基金

区 分	前年度末現在高	決算年度中増減高	決算年度末現在高
現 金	0 千円	0 千円	0 千円

(4) 用品調達基金

区 分	前年度末現在高	本年度購入高	本年度支出高	余剰金繰越高	本年度末現在高
現 金	767 千円	△ 622 千円	545 千円	0 千円	690 千円
物 品	233 千円	622 千円	△ 545 千円	0 千円	310 千円

(5) 減債基金

区 分	前年度末現在高	決算年度中増減高	決算年度末現在高
現 金	1,241,974 千円	100,058 千円	1,342,032 千円

(6) 奨学資金貸付基金

区 分	前年度末現在高	決算年度中増減高	決算年度末現在高
現 金	13,129 千円	4,287 千円	17,416 千円
貸 付 金	25,592 千円	△ 4,287 千円	21,305 千円
計	38,721 千円	0 千円	38,721 千円

(7) 防災基金

区 分	前年度末現在高	決算年度中増減高	決算年度末現在高
現 金	15,339 千円	0 千円	15,339 千円

(8) 21世紀ふれあい基金

区 分	前年度末現在高	決算年度中増減高	決算年度末現在高
現 金	80,875 千円	△ 14 千円	80,861 千円

(9) 地域福祉ボランティア基金

区 分	前年度末現在高	決算年度中増減高	決算年度末現在高
現 金	111,018 千円	△ 6,306 千円	104,712 千円

(10) ふるさとづくり基金

区 分	前年度末現在高	決算年度中増減高	決算年度末現在高
現 金	125,979 千円	△ 224 千円	125,755 千円

(11) 国際交流基金

区 分	前年度末現在高	決算年度中増減高	決算年度末現在高
現 金	41,921 千円	△ 225 千円	41,696 千円

(12) 収入印紙及び長崎県証紙購買基金

区 分	前年度末現在高	決算年度中増減高	決算年度末現在高
現 金	855 千円	△ 88 千円	767 千円
収 入 印 紙 等	3,145 千円	88 千円	3,233 千円

(13) 教育振興基金

区 分	前年度末現在高	決算年度中増減高	決算年度末現在高
現 金	344,134 千円	53,031 千円	397,165 千円

(14) 森林環境譲与税基金

区 分	前年度末現在高	決算年度中増減高	決算年度末現在高
現 金	1,880 千円	3,411 千円	5,291 千円

令和 2 年 度

長与町一般会計にかかる主要な施策の
成果に関する報告書

長崎県西彼杵郡長与町

令和2年度長与町一般会計にかかる主要な施策の成果に関する報告書について

地方自治法第233条第5項の規定に基づき、令和2年度長与町一般会計にかかる主要な施策の成果について次のとおり報告いたします。

令和3年 9月 7日 提出

長与町長 吉 田 慎 一

令和2年度 長与町一般会計にかかる主要な施策の成果に関する報告書

1. 歳入歳出決算の状況

歳入決算額	19,184,907,572 円
歳出決算額	18,124,931,665 円
歳入歳出差引残高	1,059,975,907 円
うち繰越明許費繰越額	121,091,000 円
うち基金繰入額	550,000,000 円
令和3年度への繰越額	388,884,907 円

(1) 歳 入

(単位：千円，%)

款	2年度予算額 A	2年度決算額 B	収入率 B/A	構成比	元年度決算額	対前年度比 増減率
1 町 税	4,571,232	4,657,210	101.9	24.3	4,688,185	△ 0.7
2 地 方 譲 与 税	93,994	105,632	112.4	0.6	104,508	1.1
3 利 子 割 交 付 金	5,000	3,972	79.4	0.0	3,654	8.7
4 配 当 割 交 付 金	10,000	14,188	141.9	0.1	16,594	△ 14.5
5 株式等譲渡所得割交付金	10,000	18,138	181.4	0.1	9,070	100.0
6 地方消費税交付金	620,000	807,730	130.3	4.2	648,619	24.5
7 環境性能割交付金	2,100	5,844	278.3	0.0	2,360	147.6
8 地方特例交付金	42,596	42,596	100.0	0.2	87,511	△ 51.3
9 地 方 交 付 税	2,167,144	2,195,938	101.3	11.5	2,132,970	3.0
10 交通安全対策特別交付金	4,000	4,589	114.7	0.0	4,368	5.1
11 分担金及び負担金	165,302	167,520	101.3	0.9	244,206	△ 31.4
12 使用料及び手数料	157,206	171,600	109.2	0.9	188,264	△ 8.9
13 国 庫 支 出 金	7,440,086	7,303,868	98.2	38.1	1,950,609	274.4
14 県 支 出 金	1,290,774	1,166,679	90.4	6.1	1,071,309	8.9
15 財 産 収 入	9,368	11,261	120.2	0.1	10,102	11.5
16 寄 附 金	81,148	97,401	120.0	0.5	61,730	57.8
17 繰 入 金	507,222	505,721	99.7	2.6	569,626	△ 11.2
18 繰 越 金	447,805	447,806	100.0	2.3	569,793	△ 21.4
19 諸 収 入	310,722	312,331	100.5	1.6	150,503	107.5
20 町 債	1,641,161	1,136,215	69.2	5.9	1,060,602	7.1
21 法 人 事 業 税 交 付 金	6,655	8,666	130.2	0.0	0	皆増
22 自動車取得税交付金	0	2	—	0.0	10,852	△ 100.0
歳 入 合 計	19,583,515	19,184,907	98.0	100.0	13,585,435	41.2

(2) 歳 出

(単位：千円，%)

款	2年度予算額 A	2年度決算額 B	執行率 B/A	構成比	元年度決算額	対前年度比 増減率
1 議会費	133,280	130,484	97.9	0.7	134,727	△ 3.1
2 総務費	5,645,830	5,551,913	98.3	30.6	1,325,444	318.9
3 民生費	5,996,878	5,727,062	95.5	31.6	5,110,846	12.1
4 衛生費	1,178,619	1,099,858	93.3	6.1	1,045,018	5.2
5 労働費	32,337	30,054	92.9	0.2	48,929	△ 38.6
6 農林水産業費	213,433	200,107	93.8	1.1	188,056	6.4
7 商工費	652,659	579,668	88.8	3.2	84,973	582.2
8 土木費	2,269,011	1,519,024	66.9	8.4	1,431,409	6.1
9 消防費	409,304	405,897	99.2	2.2	372,800	8.9
10 教育費	1,615,164	1,486,225	92.0	8.2	1,609,222	△ 7.6
11 災害復旧費	61,830	28,321	45.8	0.1	19,292	46.8
12 公債費	1,356,486	1,355,753	99.9	7.5	1,363,896	△ 0.6
13 諸支出金	10,574	10,566	99.9	0.1	3,018	250.1
14 予備費	8,110	0	0.0	0.0	0	0.0
歳出合計	19,583,515	18,124,932	92.6	100.0	12,737,630	42.3

2. 町税の状況

区 分		2年度調定額	2年度収入額	収 納 率	収 入 額
		A	B	B/A	構 成 比
現 年 課 税 分	1 町 民 税	2,447,628	2,437,812	99.6	52.4
	1 個 人 分	2,335,700	2,327,126	99.6	50.0
	2 法 人 分	111,928	110,686	98.9	2.4
	2 固 定 資 産 税	1,559,812	1,541,833	98.8	33.1
	1 固 定 資 産 税	1,556,140	1,538,161	98.8	33.0
	2 交 付 金	3,672	3,672	100.0	0.1
	3 軽 自 動 車 税	116,896	116,576	99.7	2.5
	1 種 別 割	112,485	112,165	99.7	2.4
	2 環 境 性 能 割	4,411	4,411	100.0	0.1
	4 町 た ば こ 税	236,139	236,139	100.0	5.1
	6 入 湯 税	60	60	100.0	0.0
	7 都 市 計 画 税	308,022	306,289	99.4	6.6
	小 計	4,668,557	4,638,709	99.4	99.7
滞 納 繰 越 分	1 町 民 税	43,931	10,310	23.5	0.2
	1 個 人 分	43,706	10,215	23.4	0.2
	2 法 人 分	225	95	42.2	0.0
	2 固 定 資 産 税	35,348	6,855	19.4	0.1
	1 固 定 資 産 税	35,348	6,855	19.4	0.1
	3 軽 自 動 車 税	964	171	17.7	0.0
	1 種 別 割	964	171	17.7	0.0
	7 都 市 計 画 税	5,896	1,164	19.7	0.0
	小 計	86,139	18,500	21.5	0.3
合 計		4,754,696	4,657,209	97.9	100.0

(単位：千円，%)

元年度調定額 C	元年度収入額 D	収 納 率 D / C	収 入 額 構 成 比	対前年度比 増減率(B-D) / D
2,482,009	2,472,284	99.6	52.7	△ 1.4
2,349,064	2,339,465	99.6	49.9	△ 0.5
132,945	132,819	99.9	2.8	△ 16.7
1,540,280	1,534,312	99.6	32.7	0.5
1,536,125	1,530,157	99.6	32.6	0.5
4,155	4,155	100.0	0.1	△ 11.6
110,211	109,915	99.7	2.4	6.1
109,309	109,013	99.7	2.4	2.9
902	902	100.0	0.0	389.0
238,228	238,228	100.0	5.1	△ 0.9
69	69	100.0	0.0	△ 13.0
302,563	301,738	99.7	6.4	1.5
4,673,360	4,656,546	99.6	99.3	△ 0.4
55,660	19,356	34.8	0.4	△ 46.7
55,238	19,158	34.7	0.4	△ 46.7
422	198	46.9	0.0	△ 52.0
39,816	10,146	25.5	0.2	△ 32.4
39,816	10,146	25.5	0.2	△ 32.4
876	124	14.2	0.0	37.9
876	124	14.2	0.0	37.9
7,107	2,013	28.3	0.1	△ 42.2
103,459	31,639	30.6	0.7	△ 41.5
4,776,819	4,688,185	98.1	100.0	△ 0.7

3. 地方債の状況

区 分	令和元年度末	令和2年度				令和2年度末
	現 在 高	発行額	償還元金	償還利子	償還合計	現 在 高
1 普 通 債	千円 6,834,694	639,580	762,060	42,526	千円 804,586	千円 6,712,214
(1) 総 務	72,150		6,631	87	6,718	65,519
(2) 福 祉	10,836		5,372	161	5,533	5,464
(3) 農 林 水 産	2,100	3,000		1	1	5,100
(4) 土 木	5,251,803	517,280	538,207	36,958	575,165	5,230,876
(5) 消 防	469,031	6,600	65,184	309	65,493	410,447
(6) 教 育	1,028,774	112,700	146,666	5,010	151,676	994,808
2 災 害 復 旧 債	17,666	2,300	1,516	14	1,530	18,450
3 そ の 他	6,608,124	494,335	527,869	21,658	549,527	6,574,590
(1) 減収補てん債		41,774				41,774
(2) 住 民 税 等 減税補てん債	102,707		26,847	260	27,107	75,860
(3) 臨時財政対策債	6,505,417	452,561	501,022	21,398	522,420	6,456,956
合 計	13,460,484	1,136,215	1,291,445	64,198	1,355,643	13,305,254

4. 性質別歳出の状況

(単位：千円，%)

区 分		2年度決算額	構 成 比	元年度決算額	構 成 比	対前年度比 増 減 率
人	件 費	1,780,156	9.8	1,648,882	12.9	8.0
	うち職員給	1,056,357	5.8	1,042,172	8.2	1.4
物	件 費	2,087,153	11.5	1,794,162	14.1	16.3
維 持 補 修 費		111,965	0.6	106,818	0.8	4.8
扶 助 費		3,321,356	18.3	3,156,397	24.8	5.2
補 助 費 等		6,091,385	33.6	1,527,535	12.0	298.8
公 債 費		1,355,753	7.5	1,363,896	10.7	△ 0.6
積 立 金		171,780	1.0	54,632	0.4	214.4
投資及び出資金・貸付金		50,274	0.3	50,346	0.4	△ 0.1
繰 出 金		1,476,808	8.1	1,654,945	13.0	△ 10.8
投 資 的 経 費		1,678,302	9.3	1,380,017	10.9	21.6
内 訳	普通建設事業費	1,649,981	9.1	1,357,766	10.7	21.5
	補 助	777,405	4.3	559,906	4.4	38.8
	単 独	872,576	4.8	797,860	6.3	9.4
	災 害 復 旧 事 業 費	28,321	0.2	22,251	0.2	27.3
歳 出 合 計		18,124,932	100.0	12,737,630	100.0	42.3

5. 性質別・目的別歳出の状況

区分	人件費		物件費	維持補修費	扶助費	補助費等
		職員給				
1 議会費	122,446	28,553	5,582	0	120	2,336
2 総務費	717,844	432,052	405,567	5,977	6,475	4,281,119
3 民生費	301,391	173,413	140,610	3,330	3,271,622	458,806
4 衛生費	151,708	109,096	499,106	714	5,690	429,245
5 労働費	2,963	0	12,582	1,808	0	9,528
6 農林水産業費	93,821	69,958	23,472	910	780	62,373
7 商工費	0	0	175,401	0	0	352,078
8 土木費	84,084	67,325	74,535	53,128	1,020	111,137
9 消防費	17,633	6,969	34,533	2,636	0	340,260
10 教育費	288,266	168,991	715,765	43,462	35,649	44,503
11 災害復旧費	0	0	0	0	0	0
12 公債費	0	0	0	0	0	0
13 諸支出金	0	0	0	0	0	0
14 予備費	0	0	0	0	0	0
性質別合計	1,780,156	1,056,357	2,087,153	111,965	3,321,356	6,091,385
構成比	9.8%	5.8%	11.5%	0.6%	18.3%	33.6%

(単位:千円)

公債費	積立金	出資・貸付金	繰出金	投資の経費	予備費	目的別合計	構成比
0	0	0	0	0	0	130,484	0.7%
0	100,313	0	3,763	30,855	0	5,551,913	30.6%
0	8,026	0	1,274,729	268,548	0	5,727,062	31.6%
0	0	0	0	13,395	0	1,099,858	6.1%
0	0	0	0	3,173	0	30,054	0.2%
0	3,411	274	0	15,066	0	200,107	1.1%
0	0	50,000	0	2,189	0	579,668	3.2%
0	0	0	187,750	1,007,370	0	1,519,024	8.4%
0	0	0	0	10,835	0	405,897	2.2%
0	60,030	0	0	298,550	0	1,486,225	8.2%
0	0	0	0	28,321	0	28,321	0.1%
1,355,753	0	0	0	0	0	1,355,753	7.5%
0	0	0	10,566	0	0	10,566	0.1%
0	0	0	0	0	0	0	0.0%
1,355,753	171,780	50,274	1,476,808	1,678,302	0	18,124,932	100.0%
7.5%	1.0%	0.3%	8.1%	9.3%	0.0%	100.0%	

6. 主要な施策の成果

第9次総合計画基本施策コード一覧

政策目標	政策	基本施策コード	基本施策	
信頼から始まる 参画と協働	多様な協働のまちづくり	1	多様な協働の環境づくり	
	温かい交流のまちづくり	2	地区コミュニティ活動の推進	
		3	自治会活動の推進	
	信頼される行財政運営		4	経営感覚のある行政運営
			5	行政情報の発信と広聴機会の充実
			6	行政改革の推進
			7	効率的な財政運営
心を育む 教育と文化	たくましく豊かな心を持つ 青少年の育成	8	乳幼児教育の充実	
		9	学校教育の充実	
		10	青少年の健全育成	
	歴史・文化を守り育て芸術と 生きがいを育む地域づくり		11	生涯学習の推進
			12	生涯スポーツの推進
			13	文化・芸術の振興
			14	国際交流の促進
	互いを尊重しあう社会づくり		15	人権の尊重
			16	平和意識の高揚
			17	男女共同参画社会の実現
創造性と活力 あふれる産業	地域に根ざした特色ある 農林水産業づくり	18	農業の振興	
		19	林業の振興	
		20	水産業の振興	
	活気に満ちた商工業・観光づくり		21	商業の振興
			22	工業の振興
			23	観光・移住・シティプロモーションの振興
			24	雇用環境の充実
安全・快適・ 便利な暮らし	先駆的で質の高い生活環境の整備	25	市街地の整備	
		26	上水道の整備	
		27	下水道の整備	
	利便性を高める交通・情報網の整備		28	道路の整備
			29	地域公共交通の充実
			30	地域情報化の推進
	安全な暮らしを守る地域づくり		31	消防・防災体制の強化
			32	交通事故防止対策の推進
33			安全な生活環境づくり	
ふれあいと 希望に満ちた 安心のまち	心身ともに健やかな人を育む 地域づくり	34	健康づくりの推進	
		35	医療体制の充実	
	ぬくもりのある福祉の地域づくり		36	子育て支援体制の充実
			37	高齢者福祉の充実
			38	障がい者福祉の充実
			39	社会保障制度の充実と原爆被爆者対策
自然豊かな 美しい環境 のまち	自然を生かした憩いの暮らしづくり	40	自然環境にやさしい社会の構築	
		41	環境美化の促進	
	次代へつなげる循環型の社会づくり	42	ゴミ・し尿の適正な処理	
その他	その他	61	その他(選挙)	
		62	その他(統計調査)	
		63	その他(予備費)	
		64	その他(戸籍等)	
		65	その他(旅券)	
		66	その他(港湾)	
		67	その他(ねんりんピック)	
		68	その他(議会)	
		69	その他(監査委員)	
		70	その他(会計管理)	
71	その他(新型コロナウイルス感染症対策)			

パソコン購入費	施策コード	7
----------------	-------	---

【事業の概要】

経費削減を目指し、パソコンの導入方法をリース契約から購入に替え、令和2年度も引き続き長崎県市町村行政振興協議会による共同調達に参加した。

また、新型コロナウイルス感染症対応地方創生臨時交付金を活用し、テレワーク用端末を購入した。

【決算額及び財源内訳】

(単位：千円)

款	項	目	決算額	財源内訳				前年度 決算額	増減
				国県支出金	地方債	その他	一般財源		
2	1	9	10,397	6,204			4,193	7,390	3,007

【事業の実績】

・令和2年6月購入分（共同調達・メーカー：NEC）

		定価（税別）	購入（単価）	購入価格
デスクトップパソコン1	1台	236,100円	86,300円	86,300円
デスクトップパソコン2	35台	232,100円	84,800円	2,968,000円
消費税				305,430円
合計	36台			3,359,730円

・令和2年6月購入分（共同調達・メーカー：NEC）

		定価（税別）	購入（単価）	購入価格
ノートパソコン1	1台	267,900円	113,300円	113,300円
ノートパソコン2	5台	263,900円	111,800円	559,000円
消費税				67,230円
合計	6台			739,530円

・令和2年7月購入分（メーカー：NEC、リース切れ買取分）

		購入（単価）	購入価格
ノートパソコン	3台	28,500円	85,500円
消費税			8,550円
合計	3台		94,050円

・令和3年2月購入分（メーカー：Microsoft、テレワーク用端末）

		購入（単価）	購入価格
タブレット型パソコン	56台	100,714円	5,640,000円
消費税			564,000円
合計	56台		6,204,000円

担当課	契約管財課
-----	-------

データセンタサービス利用型基幹システム使用料	施策コード	30
-------------------------------	-------	----

【事業の概要】

安全で、低コストの電算システムを構築するため、基幹システムをデータセンターへ移行し、効率的な運用を引続き図っている。

【決算額及び財源内訳】

(単位：千円)

款	項	目	決算額	財源内訳				前年度 決算額	増減
				国県支出金	地方債	その他	一般財源		
2	1	9	57,658				57,658	57,134	524

【事業の実績】

・データセンタサービス利用型基幹システム使用料 57,658 千円

担当課	地域安全課
-----	-------

広域消防事業負担金	施策コード	31
------------------	-------	----

【事業の概要】

常備消防については、長崎市と消防事務の委託に関する付属協定を締結しており、協定に基づき負担金を決定している。常備体制は、浜田出張所が設置され、消防ポンプ車1台、高規格救急車1台、職員全20人の2交代制である。

【決算額及び財源内訳】

(単位：千円)

款	項	目	決算額	財源内訳				前年度 決算額	増減
				国県支出金	地方債	その他	一般財源		
9	1	1	316,202				316,202	311,980	4,222

【事業の実績】

広域消防経費は、長崎市・長与町・時津町広域事務連絡協議会において協議を行い、各市町の負担金を決定している。

担当課	地域安全課
-----	-------

浜田出張所経費分担金	施策コード	31
-------------------	-------	----

【事業の概要】

本町の消防事務については長崎市に委託しており、浜田出張所に係る庁舎建替え、消防ポンプ車更新及び高規格救急車更新償還金並びにその他経費に係る費用を負担している。

【決算額及び財源内訳】

(単位：千円)

款	項	目	決算額	財源内訳				前年度 決算額	増減
				国県支出金	地方債	その他	一般財源		
9	1	1	7,972				7,972	7,484	488

【事業の実績】

浜田出張所経費は、令和2年度普通交付税における基準財政需要額（消防費）に基づき、時津町との案分により長与町負担分を算出している。

担当課	地域安全課
-----	-------

防災ハザードマップ作成事業	施策コード	31
----------------------	-------	----

【事業の概要】

令和2年4月に水防法第14条第1項の規定により、二級河川長与川水系長与川が水位情報周知河川に指定されたことを受け、水防法第15条第3項に基づき、想定し得る最大規模の降雨による浸水想定区域に加え、土砂災害警戒区域や避難所等を明示した防災ハザードマップを作成した。

【決算額及び財源内訳】

(単位：千円)

款	項	目	決算額	財源内訳				前年度 決算額	増減
				国県支出金	地方債	その他	一般財源		
9	1	3	4,165	2,050			2,115	0	4,165

【事業の実績】

令和3年3月に冊子版防災ハザードマップの世帯配布を行った。また、ホームページ上にWeb版のハザードマップを掲載することにより、スマートフォン等の位置情報をもとに、現在地の危険箇所や最寄りの避難所を確認することが可能となった。

担当課	地域安全課
-----	-------

避難所環境整備事業	施策コード	71
------------------	-------	----

【事業の概要】

新型コロナウイルスの感染症拡大に伴い、地方創生臨時交付金を用い、パーティションなどの避難所用感染症対策用品と、その用品を格納する防災倉庫を購入することで、避難所環境の整備が進んだ。

【決算額及び財源内訳】

(単位：千円)

款	項	目	決算額	財源内訳				前年度 決算額	増減
				国県支出金	地方債	その他	一般財源		
9	1	4	19,016	18,941			75	0	19,016

【事業の実績】

避難所開設時にパーティションなどの感染症対策を施すことで、飛沫防止、ソーシャルディスタンスの保持、また、プライベートスペースの確保を行うことができた。

これに伴い、避難者の心理的・身体的な負担の軽減を図ることができ、町民の安心感の向上に繋がった。

担当課	地域安全課
-----	-------

高齢者運転免許証自主返納奨励事業	施策コード	32
-------------------------	-------	----

【事業の概要】

高齢運転者による交通事故抑止の観点から自動車運転免許証を自主返納した 65 歳以上の高齢者を対象に、3,000 円相当のエヌタス T カードを交付し、自主返納を奨励した。

【決算額及び財源内訳】

(単位：千円)

款	項	目	決算額	財源内訳				前年度 決算額	増減
				国県支出金	地方債	その他	一般財源		
2	1	7	339				339	363	△ 24

【事業の実績】

令和 2 年度実績 113 名 (令和元年度実績 121 名)

担当課	秘書広報課
-----	-------

コンテンツマネジメントシステム (CMS) の導入による新ホームページ制作 事業	施策コード	5
---	-------	---

【事業の概要】

ホームページのリニューアルにより、アクセシビリティを高め、高齢者や障害者の方など、誰もがホームページを利用しやすいようにする。また、CMS を導入し、職員による即時的な更新や更新漏れなどのチェックを可能にする。

【決算額及び財源内訳】

(単位：千円)

款	項	目	決算額	財源内訳				前年度 決算額	増減
				国県支出金	地方債	その他	一般財源		
2	1	2	7,530				7,530	0	7,530

【事業の実績】

CMS を導入し、これまで課題であった「即時的な情報発信」「ウェブアクセシビリティに沿った記事の更新」「閲覧環境に合わせた表示」などについて改善することができた。

また、利用者が情報を探しやすいように「手続きナビ」「申請書検索」「チャットボット」などの機能を追加した。さらに、ホームページで更新した情報を利用者へ通知できるよう「パーソナライズ機能の追加」「LINE・Twitter との連携」「公式アプリの導入」を行った。「公式アプリ」は来年度運用開始予定である。

第10次総合計画策定業務

施策コード 4

【事業の概要】

令和元年度に実施した「町民意識調査」等の結果を踏まえ、長与町のまちづくりの基本的指針となる最上位計画「長与町第10次総合計画」（基本構想：2021～2030年度、前期基本計画：2021～2025年度）の策定を行った。

本計画は総合戦略と一体的に計画を策定することとし、より一層効果的に各施策の推進を図ることとした。

策定にあたっては、パブリックコメントを実施するとともに、長与町総合開発審議会、長与町まち・ひと・しごと創生推進会議において各分野の専門的な視点からご審議頂いた。

【決算額及び財源内訳】

(単位：千円)

款	項	目	決算額	財源内訳				前年度 決算額	増減
				国県支出金	地方債	その他	一般財源		
2	1	8	4,287				4,287	5,059	△ 772

【事業の実績】

<歳出内訳>

- ・ 第10次総合計画策定業務委託料 3,575,000 円
- ・ 印刷製本費 712,360 円

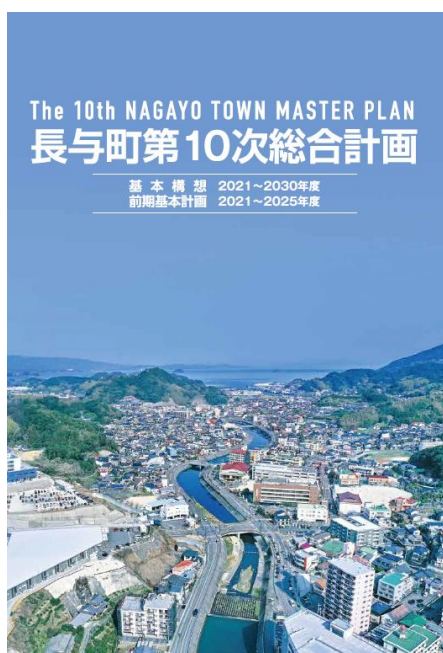

担当課	政策企画課
-----	-------

結婚相談事業	施策コード	36
--------	-------	----

【事業の概要】

結婚を希望する者に対して、結婚について気軽に相談できる場及び出会いの機会を提供し、結婚を促進することで定住人口の増加を図るとともに、福祉の増進と地域の活性化を目的に、県等との広域的な連携を含めて実施した。

【決算額及び財源内訳】

(単位：千円)

款	項	目	決算額	財源内訳				前年度 決算額	増減
				国県支出金	地方債	その他	一般財源		
2	1	8	976	523			453	1,770	△ 794

【事業の実績】

<歳出内訳>

- ・ 婚活イベント業務委託料 500,000 円
- ・ 結婚相談員報償 168,000 円
- ・ 長崎県お見合いシステム登録料補助金 117,000 円
- ・ 結婚祝金 30,000 円
- ・ その他 161,125 円

<主な取組み>

(婚活イベント開催)

- ・ 「恋する♡秋の大運動会」 令和 2 年 10 月 18 日 参加者 男 8・女 8 カップル成立 2 組
- ・ 「クリスマスコン」 令和 2 年 11 月 29 日 参加者 男 9・女 9 カップリング成立 4 組

(結婚相談会の実施)

7 回開催、参加者 12 名

(長崎県お見合いシステム登録料補助金の交付)

町内在住者 18 名へ補助

(結婚祝金の交付)

町主催の婚活イベント等で知り合い結婚した 1 組へ補助

【事業の概要】

統計法に基づき実施される国の最も重要な統計調査であり、令和2年10月1日を基準日として実施した。日本に住んでいるすべての人と世帯を対象とした全数調査であり、その結果は、国や地方公共団体の各種行政施策はもとより、企業や団体など各方面の利用に供される。

本町においても、庁内に「令和2年国勢調査長与町実施本部」を設置して調査実施体制を整備するとともに、町内284の調査区に対して、調査員189名、指導員28名が調査に従事した。

【決算額及び財源内訳】

(単位：千円)

款	項	目	決算額	財源内訳				前年度 決算額	増減
				国県支出金	地方債	その他	一般財源		
2	5	2	14,580	14,580			0	127	14,453

【事業の実績】

<歳出内訳>

- ・統計調査員報酬 10,006,764 円
- ・統計指導員報酬 1,315,440 円
- ・国勢調査員事務委託料 304,010 円
- ・国勢調査要図・調査員地図作成業務委託料 638,000 円
- ・その他 2,315,657 円

担当課	住民環境課
-----	-------

粗大ごみ戸別有料収集事業	施策コード	42
---------------------	-------	----

【事業の概要】

粗大ごみ戸別有料収集に係る収集運搬業務経費。

【決算額及び財源内訳】

(単位：千円)

款	項	目	決算額	財源内訳				前年度 決算額	増減
				国県支出金	地方債	その他	一般財源		
4	2	1	1,410			270	1,140	1,370	40

【事業の実績】

粗大ごみ収集日数 : 98日(火・木) / 年 (年末年始・祝祭日を除く)

受付件数 : 305件

回収個数 : 大 : 169個、小 : 136個

回収手数料 : 260,700円

担当課	住民環境課
-----	-------

ごみ収集委託業務	施策コード	42
-----------------	-------	----

【事業の概要】

可燃・不燃・資源・粗大ごみ・びん類の収集運搬業務委託料。

【決算額及び財源内訳】

(単位：千円)

款	項	目	決算額	財源内訳				前年度 決算額	増減
				国県支出金	地方債	その他	一般財源		
4	2	2	137,974			43,228	94,746	127,443	10,531

【事業の実績】

可燃ごみ等収集運搬業務委託料 85,800,000円

不燃・資源・粗大収集運搬業務委託料 42,768,000円

びん収集運搬委託料 4,653,000円

紙類収集運搬業務委託料 3,590,400円

直営収集補助員 1,162,157円 (シルバー人材センター派遣)

合計 137,973,557円

担当課	住民環境課
-----	-------

資源分別収集助成金	施策コード	42
------------------	-------	----

【事業の概要】

拠点回収により収集した資源物を売払い各自治会に還元する。

【決算額及び財源内訳】

(単位：千円)

款	項	目	決算額	財源内訳				前年度 決算額	増減
				国県支出金	地方債	その他	一般財源		
4	2	2	2,370			2,257	113	2,894	△ 524

【事業の実績】

資源分別収集助成金（拠点回収分） 2,257,000 円

（資源売払収入から拠点回収に係る必要経費を除いた額）

拠点回収時自治会会員車両借り上げ料（8自治会） 113,000 円

（車両1台につき1,000円（1か月3台を上限））

担当課	住民環境課
-----	-------

生ごみ処理機器設置補助金	施策コード	42
--------------	-------	----

【事業の概要】

町内の各家庭から排出される生ごみの減量化、焼却の効率化及び堆肥としての利用を図り、生活環境の保全と公衆衛生の向上に資するため、生ごみ処理機器等を購入し設置した世帯に対し補助金を交付した。

- ・生ごみ処理容器 購入費の1/2 (上限 5,000 円/基)
- ・電動式生ごみ処理機 購入費の1/2 (上限 25,000 円/基)
- ・攪拌機 購入費の1/2 (上限 100,000 円/台)

【決算額及び財源内訳】

(単位：千円)

款	項	目	決算額	財源内訳				前年度 決算額	増減
				国県支出金	地方債	その他	一般財源		
4	2	2	374				374	304	70

【事業の実績】

生ごみ処理容器式 8 基

生ごみ処理機電動式 19 基

攪拌機 0 基

担当課	住民環境課
-----	-------

オリジナルトイレットペーパーの作成	施策コード	42
--------------------------	-------	----

【事業の概要】

牛乳パック再生事業として、長与町内 50 自治会及び各小中学校で回収した牛乳パックを利用してオリジナルトイレットペーパーを製作する。

【決算額及び財源内訳】

(単位：千円)

款	項	目	決算額	財源内訳				前年度 決算額	増減
				国県支出金	地方債	その他	一般財源		
4	2	2	2,086			95	1,991	2,015	71

【事業の実績】

牛乳パック回収量：11,860 kg (売却額：65,230 円)

オリジナルトイレットペーパー購入数：63,200 個

【財源内訳 その他】

トイレットペーパー売払収入+紙パック売却額

29,700 円+65,230 円=94,930 円≒95 千円

担当課	住民環境課
-----	-------

長与・時津環境施設組合負担金	施策コード	42
-----------------------	-------	----

【事業の概要】

一般廃棄物共同処理事務に伴う経費に対する負担金。

【決算額及び財源内訳】

(単位：千円)

款	項	目	決算額	財源内訳				前年度 決算額	増減
				国県支出金	地方債	その他	一般財源		
4	2	2	399,731				399,731	386,393	13,338

【事業の実績】

組合運営費（管理費、工事・監理費） 324,094 千円
 交付税措置分 75,637 千円
 合計 399,731 千円

担当課	住民環境課
-----	-------

大村湾水質監視・浄化槽設置補助	施策コード	40
------------------------	-------	----

【事業の概要】

水道水源である長与川及び二重閉鎖性海域の大村湾の水質監視を行うため、定期的に水質検査を行っている。公共下水道区域以外の生活排水については、浄化槽設置補助を行っている。

【決算額及び財源内訳】

(単位：千円)

款	項	目	決算額	財源内訳				前年度 決算額	増減
				国県支出金	地方債	その他	一般財源		
4	1	5	3,223				3,223	3,190	33

【事業の実績】

水質調査委託料 3,223 千円
 河川 18カ所年 3回、海域 7カ所年 6回、遊泳場 3カ所年 1回
 浄化槽設置補助金 R2年度は、設置なし 0千円

担当課	住民環境課
-----	-------

コンポスト跡地環境対策事業	施策コード	40
---------------	-------	----

【事業の概要】

旧コンポスト工場の埋立処分場跡地ガス抜き対策工事後のモニタリング業務委託を行った。

【決算額及び財源内訳】

(単位：千円)

款	項	目	決算額	財源内訳				前年度 決算額	増減
				国県支出金	地方債	その他	一般財源		
4	1	5	1,320				1,320	2,332	Δ1,012

【事業の実績】

コンポスト跡地環境モニタリング業務委託 1,320 千円

ガス抜き工事後の環境モニタリング（地下水 2 箇所 1 回、浸出水 1 箇所 1 回、発生ガス 4 回）

担当課	住民環境課
-----	-------

きれいなまちづくり推進事業	施策コード	41
---------------	-------	----

【事業の概要】

- ・ごみのポイ捨て、不法投棄に対する監視・指導を行う。
- ・環境美化パトロールを行い、河川、道路の清掃活動を促進する。
- ・公害（騒音、振動、悪臭、水質等）の発生を未然に防ぐとともに監視・指導を行う。

【決算額及び財源内訳】

(単位：千円)

款	項	目	決算額	財源内訳				前年度 決算額	増減
				国県支出金	地方債	その他	一般財源		
4	2	1	14,341			2,885	11,456	14,537	△ 196

【事業の実績】

きれいな町づくり事業委託料 14,340,815 円

【委託内容】

- 河川・道路の清掃活動
- 河川・道路での動物の死体撤去
- ごみステーション違反ごみの撤去
- 廃乾電池の回収
- ごみ袋の配達等
- 拠点回収容器の配達
- ごみステーションの修理

【財源内訳 その他】

資源売払収入－自治会助成金－紙パック売払収入
 =5,207,565 円－2,257,000 円－65,230 円
 =2,885,335 円
 ≒2,885 千円

担当課	住民環境課
-----	-------

犬登録・狂犬病予防注射推進	施策コード	41
---------------	-------	----

【事業の概要】

- ・愛玩動物の適正飼育の推進のため、犬の登録及び狂犬病予防注射の接種率 70%以上を維持する。

【決算額及び財源内訳】

(単位：千円)

款	項	目	決算額	財源内訳				前年度 決算額	増減
				国県支出金	地方債	その他	一般財源		
4	1	6	208			208	0	218	△ 10

【事業の実績】

	H31.3	R2.3	R3.3
犬登録頭数	1,784 頭	1,793 頭	1,801 頭
注射頭数	1,410 頭	1,409 頭	1,464 頭
接種率	79.04 %	78.58 %	81.29 %

担当課	住民環境課
-----	-------

し尿投入施設運転管理業務委託・し尿処理業務委託料	施策コード	42
--------------------------	-------	----

【事業の概要】

長与町内で排出される一般廃棄物（し尿）を長与浄化センターで処理を行う為の前処理施設として設置したし尿投入施設の運転管理業務を委託するもの。

前処理後のし尿の処理を浄化センターへ委託するもの。

【決算額及び財源内訳】

(単位：千円)

款	項	目	決算額	財源内訳				前年度 決算額	増減
				国県支出金	地方債	その他	一般財源		
4	2	3	5,366				5,366	5,384	△ 18

【事業の実績】

内訳

し尿投入施設運転管理業務委託料 2,970,000 円

し尿処理業務委託料 2,395,787 円

処理量 1,165 m³ (下水道投入量)

搬入台数 645 台

担当課	住民環境課
-----	-------

し尿収集運搬業務委託料	施策コード	42
-------------	-------	----

【事業の概要】

町内の一般家庭及び仮設トイレ等の一般廃棄物（し尿）の収集運搬業務。

【決算額及び財源内訳】

(単位：千円)

款	項	目	決算額	財源内訳				前年度 決算額	増減
				国県支出金	地方債	その他	一般財源		
4	2	3	45,012			5,919	39,093	43,757	1,255

【事業の実績】

【財源内訳 その他】

し尿収集件数及び手数料 : 2,597件 5,814,030円
し尿収集手数料滞納繰越分 : 5件 105,210円
合計 5,919,240円

特別定額給付金事業	施策コード	71
------------------	-------	----

【事業の概要】

「新型コロナウイルス感染症緊急経済対策」の趣旨を踏まえ、家計への支援を行うため、特別定額給付金を給付した。

【決算額及び財源内訳】

(単位：千円)

款	項	目	決算額	財源内訳				前年度 決算額	増減
				国県支出金	地方債	その他	一般財源		
2	1	13	4,153,992	4,153,992			0	0	4,153,992

【事業の実績】

令和2年4月27日時点で長与町の住民基本台帳に記載されている方に対し、一人当たり10万円の支給を行った。

- ・特別定額給付金 4,136,900 千円
- ・給付事務費 17,092 千円

<申請状況>

給付対象者 41,405 人 17,106 世帯
 給付数 41,369 人 17,080 世帯 給付率 99.9%

担当課	福祉課
-----	-----

フードバンク事業	施策コード	71
-----------------	-------	----

【事業の概要】

新型コロナウイルス感染症で影響を受けた生活困窮者等に食糧支援を行うため、町社会福祉協議会が実施した「フードバンク事業」に対し、人件費、事務費、食品保管庫等購入費、食料品等の補助を行った。

【決算額及び財源内訳】

(単位：千円)

款	項	目	決算額	財源内訳				前年度 決算額	増減
				国県支出金	地方債	その他	一般財源		
3	1	1	1,128	1,128				0	1,128

【事業の実績】

新型コロナウイルス感染症の影響により、社会福祉協議会等の貸し付けを受けた方や生活困窮者に対し食糧支援を行った。食糧支援時には相談窓口の紹介や情報提供などを行い、次の支援にもつなげた。

(協力団体)

個人(グループ含む) 82 件

企業・団体 4 件

(支援実績)

支援世帯 37 世帯 (延べ 67 世帯)

支援人数 91 人 (延べ 182 人)

(食料支援後の支援)

生活困窮者自立支援事業 13 件

生活保護申請 2 件

地域子育て支援拠点事業	施策コード	36
--------------------	-------	----

【事業の概要】

地域の子育て親子の交流の場として安心して利用することができるよう、職員を増員し消毒作業を定期的に行うなど感染症対策を徹底した。また、密にならないよう利用人数の制限を行いながら運営したため、利用者は減少した。

【決算額及び財源内訳】

(単位：千円)

款	項	目	決算額	財源内訳				前年度 決算額	増減
				国県支出金	地方債	その他	一般財源		
3	2	4	23,075	12,310			10,765	16,808	6,267

【事業の実績】

	幼児利用者数	利用組数
高田児童館	404	325 組
上長与児童館	1,171	910 組
長与北児童館	596	431 組
長与南児童館	836	688 組
長与児童館	2,193	1,893 組
合 計	5,200	4,247 組

※高田児童館については自主事業として実施

※新型コロナウイルス感染症対策に 1,652,948 円支出 (全額補助)

担当課	こども政策課
-----	--------

放課後児童クラブ新型コロナウイルス感染症対策事業

施策コード 71

【事業の概要】

放課後児童クラブに対し、新型コロナウイルス感染症による小学校の臨時休校に伴う午前中からの開所に要した経費及び感染拡大防止に係る事業について、助成を行った。

【決算額及び財源内訳】

(単位：千円)

款	項	目	決算額	財源内訳				前年度 決算額	増減
				国県支出金	地方債	その他	一般財源		
3	2	1	12,395	11,585			810	2,042	10,353

【事業の実績】

11クラブ12支援に対し、午前中からの開所に伴う経費、人件費の増加分や感染拡大防止を図る事業について助成を行った。

補助実績

クラブ名	補助金額 (円)
まるたんぼクラブ	1,051,869
まきのきクラブ	1,206,519
こうだ児童クラブ (ジャンボ)	1,412,019
こうだ児童クラブ (ミニ)	1,000,000
長与南児童クラブ	1,198,671
児童クラブクローバー	956,582
長与北児童クラブ	1,128,691
あらいきり児童クラブ	1,353,541
ながよっ子クラブ	1,164,370
おおとり学童クラブ	291,675
めぐみっ子クラブ	1,060,444
わかばっ子クラブ	570,261
合計	12,394,642

保育所・認定こども園・幼稚園施設型給付費補助金

施策コード 36

【事業の概要】

幼児教育・保育サービスの量と質の確保に努め、子育てと仕事が両立できる環境づくりと多様なニーズに対応するよう努めた。

【決算額及び財源内訳】

(単位：千円)

款	項	目	決算額	財源内訳				前年度 決算額	増減
				国県支出金	地方債	その他	一般財源		
3	2	2	1,441,051	962,033		134,083	344,935	1,364,638	76,413

【事業の実績】

	令和2年度		令和元年度	
	入所者数	補助額	入所者数	補助額
長与保育園	148	145,255	149	141,111
めぐみ保育園	171	166,827	174	168,752
のぞみ保育園	76	92,857	75	92,309
わかば保育園	158	158,773	170	161,098
道ノ尾保育園	127	129,629	120	121,140
あじさい保育園	91	102,916	95	102,659
ひかり保育園	60	90,610	63	80,343
おおとり保育園	97	117,192	97	109,480
上長与こども園(2・3号)	74	87,452	84	77,253
広域入所委託分(2・3号)	86	92,219	77	82,795
上長与こども園(1号)	100	62,716	92	52,607
あやめ幼稚園(1号)	109	70,488	132	65,908
広域入所委託分(1号)	195	124,117	164	109,183
合計	1,493	1,441,051	1,492	1,364,638

子育てのための施設等利用給付事業	施策コード	36
-------------------------	-------	----

【事業の概要】

令和元年 10 月より開始された幼児教育・保育の無償化に伴う事業で、子どものための教育・保育給付認定の対象外施設の利用料についても、子育てのための施設等利用給付事業が新たに創設され、利用料を給付した。

【決算額及び財源内訳】

(単位：千円)

款	項	目	決算額	財源内訳				前年度 決算額	増減
				国県支出金	地方債	その他	一般財源		
3	2	1	73,074	55,038			18,036	37,836	35,238

【事業の実績】

幼稚園（新制度未移行）利用料、預かり保育利用料、認可外保育施設等の利用者へ給付を行った。

給付実績

施設・事業区分	給付額（円）	実人数（人）
幼稚園（国立を含む）	63,588,420	248
認可外保育施設	934,098	6
預かり保育事業	8,331,081	188
一時預かり事業	10,500	2
子育て援助支援事業	210,000	1

担当課	こども政策課
-----	--------

病児・病後児保育事業

施策コード 36

【事業の概要】

安心して子育てができる環境を整備し、もって児童の福祉の向上を図ることを目的に、病児病後児保育事業を行った。

【決算額及び財源内訳】

(単位：千円)

款	項	目	決算額	財源内訳				前年度 決算額	増減
				国県支出金	地方債	その他	一般財源		
3	2	1	13,215	8,736		1,364	3,115	13,988	△ 773

【事業の実績】

	令和2年度												合計
	4月	5月	6月	7月	8月	9月	10月	11月	12月	1月	2月	3月	
実利用者数	8	7	12	11	4	11	5	6	9	3	2	4	82
延べ利用回数	15	10	19	26	4	18	10	7	13	6	3	8	139

担当課	こども政策課
-----	--------

新型コロナウイルス感染症対策事業	施策コード	71
-------------------------	-------	----

【事業の概要】

新型コロナウイルス感染症対策のため、町内保育所等・地域子育て支援拠点事業・ファミリーサポートセンター・児童館に対し感染症防止に係る物品の購入に係る経費や人件費の補助を行った。

【決算額及び財源内訳】

(単位：千円)

款	項	目	決算額	財源内訳				前年度 決算額	増減
				国県支出金	地方債	その他	一般財源		
3	2	1	15,558	15,558			0	3,143	12,415

【事業の実績】

補助実績

事業名	補助金額 (円)
地域子育て支援拠点事業	2,780,836
病児保育	607,177
ファミリーサポートセンター事業	634,000
児童館	57,052
保育所等	11,478,478
合計	15,557,543

担当課	こども政策課
-----	--------

心身障害児通園事業	施策コード	36
------------------	-------	----

【事業の概要】

ひばり学級で実施している療育支援活動について、利用期間の制限を見直し、個々に応じたコーディネートを行った。また、保護者の発達理解を深めるために、親子療育の強化と保護者支援プログラムの充実を図った。

【決算額及び財源内訳】

(単位：千円)

款	項	目	決算額	財源内訳				前年度 決算額	増減
				国県支出金	地方債	その他	一般財源		
3	1	2	17,293	3,408			13,885	18,027	△ 734

【事業の実績】

	令和2年度	令和元年度
発達相談件数	997	11,145
療育活動等参加延べ人数	877	978
発達検査実施件数	85	69
保護者向け勉強会参加延べ人数	39	91
関係者等来所延べ人数	995	1,156
保育所等への訪問支援回数	48	66

障害児通所給付事業

施策コード 36

【事業の概要】

発達に課題のある子どもの早期発見・早期支援に努め、障害児通所給付の適正な利用に努めた。

【決算額及び財源内訳】

(単位：千円)

款	項	目	決算額	財源内訳				前年度 決算額	増減
				国県支出金	地方債	その他	一般財源		
3	1	2	193,638	145,101			48,537	181,606	12,032

【事業の実績】

事業種別	令和2年度	令和元年度
(A) 障害児通所給付費計	186,971,966 円	176,364,437 円
障害児通所利用延べ人数	2,196 人	1,838 人
(B) 障害児相談支援給付費計	5,168,199 円	4,792,749 円
障害児相談支援利用延べ人数	287 人	286 人
(C) 障害者総合支援事業費補助金分 ※新型コロナウイルスに関連し、 利用が増加した分	1,005,829 円	-
障害児通所給付費合計(A)+(B)+(C)	193,145,994 円	181,157,186 円
事務手数料	491,367 円	448,400 円
事業費合計	193,637,361 円	181,605,586 円

担当課	こども政策課
-----	--------

子育て世代包括支援センター事業	施策コード	36
-----------------	-------	----

【事業の概要】

妊産婦・乳幼児・18歳以下の児童とその家庭等の状況を継続的・包括的に把握し、専門職が相談対応するとともに、必要な支援の調整や関係機関と連絡調整するなどして、切れ目のない支援を提供した。

【決算額及び財源内訳】

(単位：千円)

款	項	目	決算額	財源内訳				前年度 決算額	増減
				国県支出金	地方債	その他	一般財源		
4	1	3	8,434	5,622			2,812	5,720	2,714

【事業の実績】(R2)

相談件数	563 件
関係者向け勉強会	年間 2 回実施 参加者：園児 47 名、支援者 11 名 計 58 名
要フォロー者計画策定数	56 件

【事業の概要】

地域の子育て親子の交流の場である「子育て支援センターおひさまひろば」について、人員体制と事業のさらなる充実を図り、住民ニーズの高い日曜開館を定期的実施する。

本事業は子ども子育て交付金による子育て支援拠点事業の一つである。令和 2 年度交付金額は 9,745,000 円で国県町各 1/3。対象は長与町在住の未就学児童親子。

【決算額及び財源内訳】

(単位：千円)

款	項	目	決算額	財源内訳				前年度 決算額	増減
				国県支出金	地方債	その他	一般財源		
3	2	3	12,416	7,143			5,273	9,980	2,436

【事業の実績】

令和 2 年度実績

日曜開館年間 15 日実施 利用者数 167 人 (65 世帯) (男性利用者 16 人)

自由来館 10 日、講座 3 日、講座同窓会 2 日

【主な成果等】

- ・令和 2 年度はコロナ禍であったので、予約制の利用となったが、保護者に喜ばれ定着も早かった。
- ・「父親に子育て支援センターを見てもらいたい」という希望が叶い喜ぶ母親の声がよせられた。
- ・父親同士の交流、つながりができていた。
- ・日曜開館の利用をきっかけに、平日にも来館する父子の姿がみられた。
- ・父親が利用できる子育て施設の情報提供ができた。

担当課	こども政策課
-----	--------

乳児のための臨時特別給付金事業	施策コード	71
------------------------	-------	----

【事業の概要】

特別定額給付金の支給対象とならない令和2年4月28日から令和3年4月1日までの間に出生した乳児に対し「乳児のための特別定額給付金」を支給（1人あたり100,000円）することにより、子育て世帯の家計への支援を行った。

【決算額及び財源内訳】

(単位：千円)

款	項	目	決算額	財源内訳				前年度 決算額	増減
				国県支出金	地方債	その他	一般財源		
3	2	1	32,145	30,817			1,328	0	32,145

【事業の実績】

申請件数：321件（319世帯）

担当課	こども政策課
-----	--------

子育て世帯への臨時特別給付金事業	施策コード	71
-------------------------	-------	----

【事業の概要】

新型コロナウイルス感染症の影響等を踏まえ、子育て世帯に対して臨時特別的な給付措置として給付金を支給した。（児童手当受給者1人あたり10,000円）

【決算額及び財源内訳】

(単位：千円)

款	項	目	決算額	財源内訳				前年度 決算額	増減
				国県支出金	地方債	その他	一般財源		
3	2	1	60,536	60,536			0	0	60,536

※システム改修業務委託料として2-1-9から446千円支出

【事業の実績】

	世帯数	子どもの数
支給対象者	3,358	5,870人

有害鳥獣対策	施策コード	18
---------------	-------	----

【事業の概要】

農作物に被害をおよぼすイノシシ等の有害鳥獣対策として、捕獲委託並びにワイヤーメッシュ柵・電気柵等の設置等に対する補助を行った。

【決算額及び財源内訳】

(単位：千円)

款	項	目	決算額	財源内訳				前年度 決算額	増減
				国県支出金	地方債	その他	一般財源		
6	1	3	7,115	3,137			3,978	3,712	3,403

【事業の実績】

- ・有害鳥獣捕獲業務委託 1,402 千円
委託業務捕獲頭数 イノシシ 160 頭 アナグマ 9 頭

- ・長与町有害鳥獣被害防止対策事業 2,570 千円
 - (1) 被害防止柵の整備 1,752 千円 補助率 1/2 以内 受益戸数 26 戸
 - ①ワイヤーメッシュ柵 L=4,156m
 - ②電気柵 L=1,187m
 - (2) 狩猟免許取得の助成 9 千円 補助率 1/2 以内 申請件数 1 名
 - (3) 捕獲報奨金の助成 809 千円
 - 報奨金 イノシシ 5,000 円×160 頭=800 千円
 - アナグマ 1,000 円× 9 頭= 9 千円

- ・ながさき鳥獣被害防止総合対策事業 3,143 千円 (国：定額補助 3,137 千円)
 - (捕獲事業)
 - 報奨金 イノシシ (成獣) 7,000 円×100 頭=700 千円
 - イノシシ (幼獣) 1,000 円× 60 頭= 60 千円
 - 計 760 千円
 - (整備事業)
 - 被害防止柵 (ワイヤーメッシュ) の整備 L=4,352m
 - 計 2,377 千円

担当課 産業振興課

地産地消の推進 施策コード 18

【事業の概要】

地産地消に向けた直売所販売用の野菜や落葉果樹等の複合経営による所得の向上、農業経営の安定を図るために、野菜苗・花苗、落葉果樹等の苗木購入補助を行った。

【決算額及び財源内訳】

(単位：千円)

款	項	目	決算額	財源内訳				前年度 決算額	増減
				国県支出金	地方債	その他	一般財源		
6	1	3	1,218				1,218	958	260

【事業の実績】

- ・畑作物拡大事業 934 千円 補助率 1/2 以内
受益戸数 160 戸
- ・落葉果樹等苗木購入 284 千円 補助率 1/2 以内
受益戸数 39 戸

担当課 産業振興課

農業生産基盤の充実 施策コード 18

【事業の概要】

農道・水路等の新設・改良・舗装に伴う事業費の補助及び農道・水路等の原材料の支給を行った。

【決算額及び財源内訳】

(単位：千円)

款	項	目	決算額	財源内訳				前年度 決算額	増減
				国県支出金	地方債	その他	一般財源		
6	1	3	1,268				1,268	539	729

【事業の実績】

- ・農道事業等補助金 1,000 千円 (補助率 1/2 以内)
3 箇所 (園内道 3 箇所 (L=216.5m))
- ・農道等補修原材料代 268 千円
8 箇所

担当課	産業振興課
-----	-------

生産性の向上とブランド化の促進	施策コード	18
------------------------	-------	----

【事業の概要】

柑橘の優良系統苗木への品種更新・改植及び透湿性被覆資材による高品質果実の生産費に対する補助を行った。

【決算額及び財源内訳】

(単位：千円)

款	項	目	決算額	財源内訳				前年度 決算額	増減
				国県支出金	地方債	その他	一般財源		
6	1	3	3,115				3,115	2,242	873

【事業の実績】

- ・優良品種更新事業 2,034 千円 補助率 1/4 以内
受益戸数 103 戸
- ・ブランド商品生産対策事業 1,081 千円
 - (1) 資材購入費 933 千円 補助率 1/6 以内 受益戸数 80 戸
 - (2) 資材処分費 148 千円 補助率 1/3 以内 受益戸数 52 戸

担当課	産業振興課
-----	-------

耕作放棄地の発生防止と農業環境の保全向上	施策コード	18
-----------------------------	-------	----

【事業の概要】

農業従事者の高齢化、担い手の減少等による耕作放棄地の発生を防止するとともに、農業生産の維持を通じて、農地の多面的機能の確保を図るため交付金を交付した。

【決算額及び財源内訳】

(単位：千円)

款	項	目	決算額	財源内訳				前年度 決算額	増減
				国県支出金	地方債	その他	一般財源		
6	1	3	12,038	8,067			3,971	12,932	△ 894

【事業の実績】

- ・中山間地域等直接支払交付金 11,535 千円 4 地区 99.4ha
- ・多面的機能支払交付金 503 千円 2 地区 11ha

担当課	産業振興課
-----	-------

水産振興

施策コード	20
-------	----

【事業の概要】

漁場の有する多面的機能が将来に亘って十分に発揮できるよう、浅場等の環境・生態系を守り、水産資源の生育環境の改善や回復を図る活動の支援を行った。

【決算額及び財源内訳】

(単位：千円)

款	項	目	決算額	財源内訳				前年度 決算額	増減
				国県支出金	地方債	その他	一般財源		
6	3	1	1,474				1,474	1,856	△ 382

【事業の実績】

・水産多面的機能発揮対策事業 1,474 千円

長与浦の耕うん、客土、機能発揮のための生物移植、稚貝等の沈着促進、浮遊・堆積物の除去等

担当課	産業振興課
-----	-------

高齢者就業機会確保事業等補助金	施策コード	37
------------------------	-------	----

【事業の概要】

高齢者の就業機会の確保と生き甲斐の創出のため、公益社団法人長与・時津シルバー人材センターに対し、補助を行った。

【決算額及び財源内訳】

(単位：千円)

款	項	目	決算額	財源内訳				前年度 決算額	増減
				国県支出金	地方債	その他	一般財源		
5	1	3	8,170				8,170	7,925	245

【事業の実績】

長与町補助金額：8,169,740 円

均等割：3,752,000 円 人口割：4,417,740 円

令和2年度公益社団法人 長与・時津シルバー人材センター実績

会員数：388 人（うち長与町 282 人）

公共事業契約：203 件 148,315,311 円（うち長与町 93 件 123,324,168 円）

民間事業契約：1,187 件 55,515,328 円（うち長与町 781 件 33,140,444 円）

派遣事業契約：24 件 28,493,483 円

合計：1,414 件 232,324,122 円

商工会関係補助金	施策コード	21
-----------------	-------	----

【事業の概要】

町内商工業の振興と会員に対する経営改善普及事業の拡充を図るため、西そのぎ商工会長与支所への補助を行った。

補助対象としては、会員の健康診断の助成や、地域の商店主が講師となりノウハウを伝えるまちゼミ等があり、商工業者の育成とともに消費拡大の推進を図った。また、空き店舗を利用したチャレンジショップの開設や創業塾を開催するなど町内での新たな創業につなげた。

【決算額及び財源内訳】

(単位：千円)

款	項	目	決算額	財源内訳				前年度 決算額	増減
				国県支出金	地方債	その他	一般財源		
7	1	1	6,155				6,155	4,930	1,225

【事業の実績】

- ・ 商工会組織支援事業補助金 3,000 千円
- ・ 商工会商品券発行事業補助金 340 千円
- ・ 小規模事業所健康診断支援事業補助金 250 千円
 場所：長崎百合野病院健診センター
 対象者：西そのぎ商工会会員事業所の経営者・役員・従業員等
 受診者：435名（うち長与町 115名）
- ・ まちゼミ IN 西そのぎ 200 千円
- ・ 創業塾開催事業補助金 300 千円
 参加者：10名（うち長与町民 6名）
- ・ 販路開拓支援事業補助金 15 千円
- ・ デジタル広告の活用による情報発信事業補助金 300 千円
- ・ 小規模創業者育成事業補助金 100 千円
- ・ 長与町地域商業活性化支援事業補助金 1,650 千円

担当課	産業振興課
-----	-------

小規模企業創業支援資金預託金	施策コード	21
-----------------------	-------	----

【事業の概要】

町内で新規に事業を営もうとする創業希望者に対し、金融機関を通じた低利融資を行うために金融機関へ預託を行った。

【決算額及び財源内訳】

(単位：千円)

款	項	目	決算額	財源内訳				前年度 決算額	増減
				国県支出金	地方債	その他	一般財源		
7	1	1	20,000				20,000	20,000	0

【事業の実績】

十八銀行、親和銀行、長崎銀行、たちばな信用金庫の各長与支店に対し、融資の原資としてそれぞれ5,000千円を預託した。

預託期間：令和2年4月1日～令和3年3月31日 預託利率：0.001%

担当課	産業振興課
-----	-------

小規模企業振興資金事業	施策コード	21
--------------------	-------	----

【事業の概要】

町内小規模企業の運転・設備資金について、金融機関を通じた低利融資を行うために金融機関へ預託を行った。

【決算額及び財源内訳】

(単位：千円)

款	項	目	決算額	財源内訳				前年度 決算額	増減
				国県支出金	地方債	その他	一般財源		
7	1	1	30,000				30,000	30,000	0

【事業の実績】

十八銀行、親和銀行、長崎銀行、たちばな信用金庫の各長与支店に対し、融資の原資を預託した。
(預託額)

十八銀行：9,000千円 親和銀行：7,500千円 長崎銀行：7,500千円

たちばな信用金庫：6,000千円

預託期間：令和2年4月1日～令和3年3月31日 預託利率：0.001%

担当課	産業振興課
-----	-------

信用保証料補給補助金

施策コード	21
-------	----

【事業の概要】

長与町小規模企業振興資金及び長与町小規模企業創業支援資金の利用者に対し、信用保証料の50%を町より補給した。

【決算額及び財源内訳】

(単位：千円)

款	項	目	決算額	財源内訳				前年度 決算額	増減
				国県支出金	地方債	その他	一般財源		
7	1	1	488				488	181	307

【事業の実績】

長与町小規模企業振興資金対象者分：487,715 円

長与町小規模企業創業支援資金対象者分：0 円

新型コロナウイルス感染症対策事業

施策コード 71

【事業の概要】

新型コロナウイルス感染症の拡大を防止するため新型コロナウイルス対応地方創生臨時交付金を活用し、町内事業者へ各種支援および、町民の消費活性化と地元事業者の経営維持を図るための事業を行った。

【決算額及び財源内訳】

(単位：千円)

款	項	目	決算額	財源内訳				前年度 決算額	増減
				国県支出金	地方債	その他	一般財源		
7	1	1	501,852	467,167			34,685	0	501,852

【事業の実績】

- ・ 事業継続支援金（第1弾） 30,035 千円
 飲食店等事業者向け
 1店舗 20万円×150店
- ・ 事業継続支援金（第2弾） 17,618 千円
 町内事業者（飲食店を除く）向け
 1時業者 20万円×88事業所
- ・ 小規模企業者振興資金 488 千円
 延べ 52 事業者
- ・ 店舗リフォーム補助金 2,189 千円
 14 事業者
- ・ 長与町プレミアム商品券発行事業 230,644 千円
 プレミアム率 66.6%
 発行総額 51,000 冊（内プレミアム分 2億 400 万円）
 販売実績 50,984 冊（販売率 99.97%）
- ・ キャッシュレスポイント還元事業 174,263 千円
 還元率 30%（上限 1 万円）
 決済金額（消費額）6 億 5877 万円
- ・ 県内飲食店営業時間短縮協力金事業 46,615 千円
 1 店舗 76 万円×61 店舗

【事業の概要】

高度経済成長期に建設された路線が数多くあり、補修を必要とする路線が年々増加しており、安全・安心な利用を行うために、緊急性の高い箇所より計画的に補修及び舗装工事を行う。

【決算額及び財源内訳】

(単位：千円)

款	項	目	決算額	財源内訳				前年度 決算額	増減
				国県支出金	地方債	その他	一般財源		
8	2	2	147,806		75,500	7,329	64,977	74,458	73,348

【事業の実績】

- ・町道管理委託 76 件及び町道維持補修委託料 7 件他・・・28,331 千円
- ・町道維持補修工事 106 件・・・32,748 千円
- ・道路舗装補修・・・町道ニュータウン中央線舗装補修工事
 舗装補修工 A=8,800 m²
 舗装工事請負費 83,949 千円



道路橋長寿命化による安全性の確保事業

施策コード 28

【事業の概要】

今後老朽化する橋梁に対応するため、平成 21 年度に長寿命化修繕計画が策定され、この計画に基づき予防的な修繕及び計画的な架け替えを図るとともに架け替えに係る経費の縮減を図りつつ、地域の道路網の安全性・信頼性を確保する。

【決算額及び財源内訳】

(単位：千円)

款	項	目	決算額	財源内訳				前年度 決算額	増減
				国県支出金	地方債	その他	一般財源		
8	2	4	33,099	15,689			17,410	17,148	15,951

【事業の実績】

- ・委託 2 件 委託業務費 11,252 千円 (国費 4,689 千円)
橋梁定期点検・・・25 橋
橋梁詳細点検及び補修設計 (前年度繰越)・・・1 橋 (三彩橋)
- ・三彩橋補修工事
橋面防水工 A=213 m²
橋面舗装補修工 A=213 m²
伸縮装置工 L=25.5m
工事請負費 21,847 千円 (国費 11,000 千円)



担当課	土木管理課
-----	-------

公営住宅等ストック総合改善事業	施策コード	25
-----------------	-------	----

【事業の概要】

公営住宅の居住性・安全性を確保しつつ長期的な活用を図るため、令和元年度に長与町公営住宅等長寿命化計画の見直しを行った。この計画に基づき予防保全的な修繕及び耐久性の向上を図る。

【決算額及び財源内訳】

(単位：千円)

款	項	目	決算額	財源内訳				前年度 決算額	増減
				国県支出金	地方債	その他	一般財源		
8	6	1	25,998	10,310			15,688	25,109	889

【事業の実績】

- ・ 西高田町営住宅長寿命化工事（B棟）
 工事請負費 24,645 千円（国費 9,702 千円）

- ・ 西高田町営住宅長寿命化工事監理業務委託（B棟）
 委託料 1,353 千円（国費 608 千円）

高田南土地区画整理事業（特別会計繰出金）

施策コード 25

【事業の概要】

長崎都市計画事業長与町土地区画整理事業特別会計へ繰出金による予算措置を行い、高田南土地区画整理事業の事業推進を図る。

【決算額及び財源内訳】

(単位：千円)

款	項	目	決算額	財源内訳				前年度 決算額	増減
				国県支出金	地方債	その他	一般財源		
8	5	2	422,087		299,080	46,122	76,885	515,208	△93,121

【事業の実績】

県委託料 367,416 千円

公債費 51,570 千円

その他 3,101 千円

* 県委託料に記載した金額は、委託料全体のうち特別会計繰出金を充てた額



(浦上水源地側から南東部地区を望む)

街路事業（都市計画道路西高田線街路整備事業）

施策コード 28

【事業の概要】

町中心部及び主要地方道路長崎多良見線の渋滞を緩和し、適正な市街地形成を図るため、本路線の整備を行う。

【決算額及び財源内訳】

(単位：千円)

款	項	目	決算額	財源内訳				前年度 決算額	増減
				国県支出金	地方債	その他	一般財源		
8	5	4	317,949	110,371	101,100	29,485	76,993	235,922	82,027

【事業の実績】

委託費	11,236	千円	測量業務など	11件
本工事費	56,251	千円	街路築造関連工事など	19件
用地費	95,537	千円	用地買収	17筆（買収面積 1,785.18 m ² ）
補償費	154,925	千円	建物移転補償など	12件



(改良予定の JR 高田踏切)

公園整備事業（（仮称）道の尾中央公園整備事業）

施策コード 25

【事業の概要】

社会資本整備総合交付金を活用し、高田郷地内において都市公園（（仮称）道の尾中央公園）の整備を行う。

【決算額及び財源内訳】

（単位：千円）

款	項	目	決算額	財源内訳				前年度 決算額	増減
				国県支出金	地方債	その他	一般財源		
8	5	5	58,967	25,413	30,100		3,454	36,467	22,500

【事業の実績】

工事費 58,967 千円 公園整備工事 1 式



（令和2年7月1日 供用開始）

長与町国民健康保険特別会計繰出金	施策コード	39
-------------------------	-------	----

【事業の概要】

国の地方財政計画に基づき、国民健康保険事業の安定運営のために特別会計へ繰り出す経費。

<経費の内訳> ※当初予算時

・国民健康保険基盤安定負担金	188,611 千円
うち保険税軽減分	118,495 千円
保険者支援分	70,116 千円
・事務費等	22,062 千円
・出産育児一時金	9,800 千円
・国保財政安定化支援事業	15,998 千円

【決算額及び財源内訳】

(単位：千円)

款	項	目	決算額	財源内訳				前年度 決算額	増減
				国県支出金	地方債	その他	一般財源		
3	1	5	229,816	145,950			83,866	231,276	△1,460

【事業の実績】

・国民健康保険基盤安定負担金	194,600 千円
うち保険税軽減分	121,033 千円
保険者支援分	73,567 千円
・事務費等	16,364 千円
・出産育児一時金	4,815 千円
・国保財政安定化支援事業	13,032 千円
・保健事業費	1,005 千円

※決算補てん等目的の繰出しは行っていない。

担当課	健康保険課
-----	-------

健康ポイント事業	施策コード	34
----------	-------	----

【事業の概要】

健康づくりにつながる行動（歩く、体組成測定、健診受診、イベント参加）に対しポイントを付与し、貯まったポイントを地域商品券等に交換できるという、個人の病気の予防・健康づくりに向けたインセンティブを提供する取り組み。平成 29 年度から事業計画・準備を行い、平成 30 年度から令和 2 年度の 3 か年を実施期間とし、20 歳以上の町民を対象に実施する。令和 2 年度は 500 名を募集し 502 名参加、3 年間で実人数 2,002 名に事業を実施した。3 か年度参加者は卒業するとともに毎年新規参加者を 500 名募集することで、健康づくり実践者のすそ野を広げていく。

- ・歩数ポイント：10 万歩ごとに 100P（上限 3,000P）
- ・測定ポイント：月 1 回 100P（上限 10 回 1,000P+BMI 維持改善 100P）
- ・受診ポイント：基本健診 300～600P、がん検診 100P
- ・イベント参加ポイント：1 回 100P（上限 2 回 200P）

最大 5,000P 獲得でき、1P=1 円相当の商品等と交換可能。

【決算額及び財源内訳】

（単位：千円）

款	項	目	決算額	財源内訳				前年度 決算額	増減
				国県支出金	地方債	その他	一般財源		
4	1	1	5,984	1,645		1,878	2,461	4,643	1,341

【事業の実績】

項目	年度	H30	R1	R2
参加者数		800 名	1,500 名	2,002 名
内訳：60 歳以下・61 歳以上		49.5%・50.5%	48.7%・51.3%	47.3%・52.7%
男・女		33.1%・66.9%	37.3%・62.7%	37.1%・62.9%
平均獲得ポイント		2,149P	2,269P	2,178P
平均測定会参加回数		5.5 回	5.4 回	4.4 回
特定健診受診率		63.7%	58.8%	54.4%
年度末体組成：脚点		87.2 点	87.1 点	89.3
歩く時間・頻度：増加(※)		78.7%	74.3%	79.1%
事業全体評価：良い(※)		89.0%	91.2%	91.6%

(※)年度末アンケート

担当課	介護保険課
-----	-------

介護保険特別会計繰出金	施策コード	39
-------------	-------	----

【事業の概要】

介護給付に必要な費用は、サービス利用時の利用者負担を除いて、50%が公費で賄われ、残りの50%は、第1号被保険者（65歳以上）と第2号被保険者（40歳以上 65歳未満）が保険料で負担する。公費のうち市町村の負担分は12.5%である。

地域支援事業のうち介護予防・日常生活支援総合事業に必要な費用は、介護給付費と同じ財源構成となっており、市町村の負担分は12.5%である。

地域支援事業のうち包括的支援事業（地域包括支援センターの運営）及び任意事業と包括的支援事業（社会保障充実分）については、第2号被保険者の保険料分は充てられず、その分は公費が負担するため、第1号被保険者分23%を除く77%が公費で、国2：県1：市町村1の割合で負担となり、市町村の負担分は19.25%である。

事務費については、補助金等を除き、全額市町村が負担する。

低所得者保険料軽減負担金については、所得が低い層に対する保険料を軽減するもので、所得段階が第1～3段階の被保険者が対象であり、軽減割合が第1段階の方が基準額の20%、第2段階の方が基準額の15%、第3段階の方が基準額の5%である。保険料の軽減分については国2：県1：市町村1の割合で負担している。

【決算額及び財源内訳】

(単位：千円)

款	項	目	決算額	財源内訳				前年度 決算額	増減
				国県支出金	地方債	その他	一般財源		
3	3	2	412,285	20,074			392,211	391,673	20,612

【事業の実績】

介護給付費	309,372,662 円 (負担割合 12.5%)
地域支援事業	27,356,869 円 (負担割合 12.5%・19.25%)
事務費	48,789,215 円
低所得者保険料軽減負担金	26,765,900 円 (国 1/2、県 1/4、町 1/4)

担当課	教育総務課
-----	-------

要保護、準要保護児童就学援助費	施策コード	9
------------------------	-------	---

【事業の概要】

経済的理由により就学が困難であると認められる児童の保護者に対し、学用品費や給食費等の一部を援助する。

【決算額及び財源内訳】

(単位：千円)

款	項	目	決算額	財源内訳				前年度 決算額	増減
				国県支出金	地方債	その他	一般財源		
10	2	2	18,854	17			18,837	16,958	1,896

【事業の実績】

要保護者 2 名、準要保護者 281 名に対して援助を行った。

また、令和 3 年度新入学児童 50 名に対して入学前に新入学準備金を支給した。

担当課	教育総務課
-----	-------

特別支援学級児童就学援助費	施策コード	9
----------------------	-------	---

【事業の概要】

特別支援学級等へ就学する児童の保護者に対し、経済的負担を軽減するため学用品費や給食費等の一部を援助する。

【決算額及び財源内訳】

(単位：千円)

款	項	目	決算額	財源内訳				前年度 決算額	増減
				国県支出金	地方債	その他	一般財源		
10	2	2	601	300			301	701	△ 100

【事業の実績】

認定者 25 名に対して援助を行った。

担当課	教育総務課
-----	-------

要保護、準要保護生徒就学援助費	施策コード	9
------------------------	-------	---

【事業の概要】

経済的理由により就学が困難であると認められる生徒の保護者に対し、学用品費や給食費等の一部を援助する。

【決算額及び財源内訳】

(単位：千円)

款	項	目	決算額	財源内訳				前年度 決算額	増減
				国県支出金	地方債	その他	一般財源		
10	3	2	14,678	11			14,667	16,391	△1,713

【事業の実績】

要保護者 1 名、準要保護者 172 名に対して援助を行った。

また、令和 3 年度新入学生徒 47 名に対して入学前に新入学準備金を支給した。

担当課	教育総務課
-----	-------

特別支援学級生徒就学援助費	施策コード	9
----------------------	-------	---

【事業の概要】

特別支援学級等へ就学する生徒の保護者に対し、経済的負担を軽減するため学用品費や給食費等の一部を援助する。

【決算額及び財源内訳】

(単位：千円)

款	項	目	決算額	財源内訳				前年度 決算額	増減
				国県支出金	地方債	その他	一般財源		
10	3	2	275	138			137	215	60

【事業の実績】

認定者 9 名に対して援助を行った。

長与北小学校校舎外壁改修工事

施策コード 9

【事業の概要】

老朽化対策として長与北小学校校舎の外壁改修工事を行い、安全性の確保及び機能の回復を図った。

【決算額及び財源内訳】

(単位：千円)

款	項	目	決算額	財源内訳				前年度 決算額	増減
				国県支出金	地方債	その他	一般財源		
10	2	1	97,933	25,731	60,700		11,502	0	97,933

【事業の実績】

- 工事費 96,173 千円
- 設計監理委託料 1,760 千円



施 工 前



施 工 後

【事業の概要】

各小学校の普通教室等に無線通信設備の設置を行うなど、GIGA スクール構想に対応する高速大容量の通信ネットワーク環境の整備を図った。

【決算額及び財源内訳】

(単位：千円)

款	項	目	決算額	財源内訳				前年度 決算額	増減
				国県支出金	地方債	その他	一般財源		
10	2	1	50,336	18,952	28,100		3,284	0	50,336

【事業の実績】

- 設計委託料 3,850 千円
- 工事費 45,133 千円
- 設計監理委託料 1,353 千円

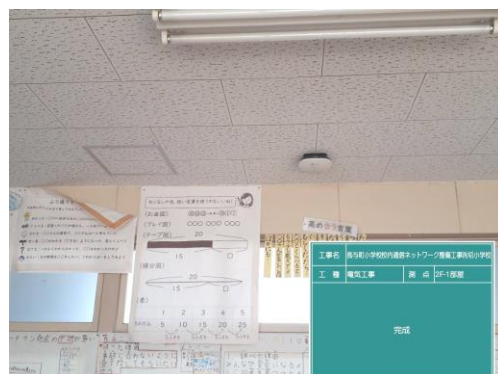

担当課	教育総務課
-----	-------

情報通信ネットワーク環境施設整備事業（中学校）	施策コード	9
-------------------------	-------	---

【事業の概要】

各中学校の普通教室等に無線通信設備の設置を行うなど、GIGA スクール構想に対応する高速大容量の通信ネットワーク環境の整備を図った。

【決算額及び財源内訳】

(単位：千円)

款	項	目	決算額	財源内訳				前年度 決算額	増減
				国県支出金	地方債	その他	一般財源		
10	3	1	38,934	10,393	23,900		4,641	0	38,934

【事業の実績】

- 設計委託料 2,200 千円
- 工事費 35,398 千円
- 設計監理委託料 1,336 千円



担当課	教育総務課
-----	-------

公立学校情報機器購入事業（小学校）	施策コード	9
-------------------	-------	---

【事業の概要】

各小学校に GIGA スクール構想に対応するタブレット端末の整備を図った。

【決算額及び財源内訳】

(単位：千円)

款	項	目	決算額	財源内訳				前年度 決算額	増減
				国県支出金	地方債	その他	一般財源		
10	2	1	107,976	107,975			1	0	107,976

【事業の実績】

○タブレット端末 2,400 台

備品購入費 107,976 千円

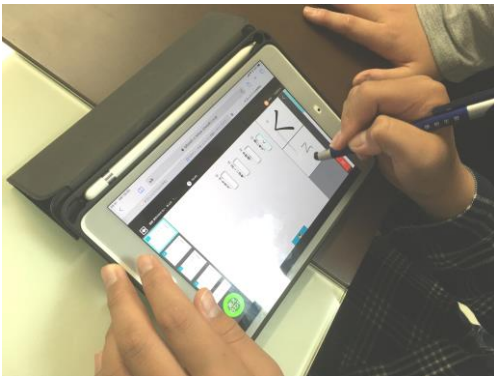

担当課	教育総務課
-----	-------

公立学校情報機器購入事業（中学校）	施策コード	9
-------------------	-------	---

【事業の概要】

各中学校に GIGA スクール構想に対応するタブレット端末の整備を図った。

【決算額及び財源内訳】

(単位：千円)

款	項	目	決算額	財源内訳				前年度 決算額	増減
				国県支出金	地方債	その他	一般財源		
10	3	1	53,988	53,987			1	0	53,988

【事業の実績】

○タブレット端末 1,200 台

備品購入費 53,988 千円



担当課	生涯学習課
-----	-------

図書館管理事業（新規取組）	施策コード	11
---------------	-------	----

【事業の概要】

新型コロナウイルス感染拡大に伴い、図書館の利用自粛、休館をしなければならない状況下において、いつでも、どこでも読書ができる環境を提供するため、図書館に来なくても、パソコンやスマートフォンからインターネットで電子書籍を借り、読むことができる電子図書館を導入した。また、来館者に、より安心して図書館を利用していただけるよう紫外線でウイルスの不活化や除菌ができる図書除菌機を3台導入するなど、図書館の機能充実を図った。

【決算額及び財源内訳】

(単位：千円)

款	項	目	決算額	財源内訳				前年度 決算額	増減
				国県支出金	地方債	その他	一般財源		
10	6	3	11,222	11,222			0	0	11,222

【事業の実績】

- ・電子図書館システム使用料 8,813 千円

〈内訳〉

初期導入費 770,000 円

月額クラウド使用料 55,000 円×4ヶ月（12月～3月分）＝220,000 円

コンテンツ使用料 7,822,621 円（1,721 点）

- ・図書除菌機 2,409 千円

〈内訳〉 803,000 円×3台＝2,409,000 円

【利用状況】（令和2年度末現在）

- ・電子図書館登録者数(人) 857 人
- ・電子図書館の電子書籍貸出冊数(点) 2,611 点
- ・図書除菌機利用者(%) 46%

担当課	生涯学習課
-----	-------

長与三彩窯跡用地購入事業	施策コード	13
---------------------	-------	----

【事業の概要】

平成 16 年度に長与三彩の破片が出土した宅地部分と失敗した長与焼が大量に廃棄してある物原を含む山林部分の土地を購入した。

【決算額及び財源内訳】

(単位：千円)

款	項	目	決算額	財源内訳				前年度 決算額	増減
				国県支出金	地方債	その他	一般財源		
10	6	4	25,000				25,000	0	25,000

【事業の実績】

【購入した不動産】

宅地（長与町嬉里郷 80 番地）… 924.23 m²

山林（長与町嬉里郷 71 番地 2、75 番地、79 番地 1、79 番地 2）… 3,786 m²

合計 4710.23 m²

担当課	生涯学習課
-----	-------

遺跡マップ作成事業	施策コード	13
------------------	-------	----

【事業の概要】

町内に点在する遺跡を町民に周知するため、遺跡マップを作成し、配布した。

【決算額及び財源内訳】

(単位：千円)

款	項	目	決算額	財源内訳				前年度 決算額	増減
				国県支出金	地方債	その他	一般財源		
10	6	4	365				365	0	365

【事業の実績】

【作成部数】 2,000 枚

【配布先】 町内小中学校、町内公共施設、文化財保護委員

表面



裏面

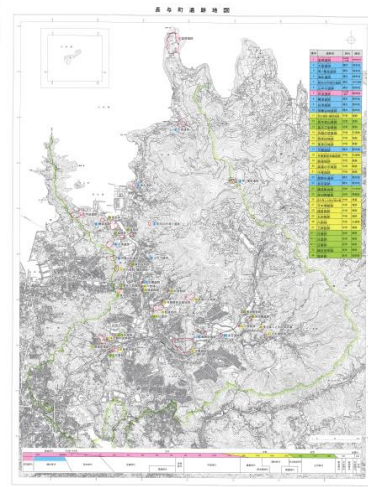

担当課	生涯学習課
-----	-------

町民文化ホール音響設備入替事業及び外壁改修事業	施策コード	13
--------------------------------	-------	----

【事業の概要】

町民文化ホールの老朽化に伴い、令和3年度に実施する音響設備入替工事及び外壁改修工事の設計業務を委託した。

【決算額及び財源内訳】

(単位：千円)

款	項	目	決算額	財源内訳				前年度 決算額	増減
				国県支出金	地方債	その他	一般財源		
10	6	5	5,125				5,125	0	5,125

【事業の実績】

- ・町民文化ホール外壁改修工事設計業務委託料 2,860,000 円
 - ・町民文化ホール外壁改修工事設計に係るアスベスト定性分析業務委託料 229,900 円
 - ・町民文化ホール音響設備入替工事設計業務委託料 2,035,000 円
- 合計 5,124,900 円

担当課	生涯学習課
-----	-------

町民文化ホール改修工事	施策コード	13
--------------------	-------	----

【事業の概要】

町民文化ホールの空調設備の改修及び天井反射板減速機・ワイヤーの交換を実施した。

【決算額及び財源内訳】

(単位：千円)

款	項	目	決算額	財源内訳				前年度 決算額	増減
				国県支出金	地方債	その他	一般財源		
10	6	5	5,466	3,265			2,201	42,617	Δ37,151

【事業の実績】

【工 事 名】 町民文化ホール空調設備改修工事

【工 事 内 容】 エアハンドユニット 2 台分の交換

【工 期】 令和 2 年 12 月 4 日～令和 3 年 2 月 26 日

【完成年月日】 令和 3 年 2 月 17 日

【経 費】 改修工事費 3,265,900 円

【工 事 名】 町民文化ホール天井反射板減速機・ワイヤー交換工事

【工 事 内 容】 天井反射板（客席側）・ワイヤーの交換 1 台分

【工 期】 令和 3 年 1 月 29 日～令和 3 年 3 月 29 日

【完成年月日】 令和 3 年 3 月 24 日

【経 費】 改修工事費 2,200,000 円

合計 5,465,900 円

担当課	生涯学習課
-----	-------

運動公園広場改修工事

施策コード	12
-------	----

【事業の概要】

運動公園広場の定期的な改修工事を行った。

【決算額及び財源内訳】

(単位：千円)

款	項	目	決算額	財源内訳				前年度 決算額	増減
				国県支出金	地方債	その他	一般財源		
10	7	2	12,386				12,386	0	12,386

【事業の実績】

【工 事 名】 長与総合公園運動公園広場改修工事

【工 事 概 要】
 トラック走路改修 : 3,814.5 m²
 標識タイル (ステンレス製) 交換 : 一式
 ラインテープ張替 : 3,077.7m

【工 期】 令和2年6月9日～令和2年9月16日

【完成年月日】 令和2年9月1日

【経 費】
 設計監理費 528,000 円
 改修工事費 11,858,000 円
 合計 12,386,000 円



担当課	学校教育課
-----	-------

学力検査委託料	施策コード	9
---------	-------	---

【事業の概要】

CRT（標準学力調査）を導入し、詳細に習熟度を分析することで更なる学力向上を図る。

【決算額及び財源内訳】

（単位：千円）

款	項	目	決算額	財源内訳				前年度 決算額	増減
				国県支出金	地方債	その他	一般財源		
10	2	1	1,629				1,629	0	1,629
10	3	1	1,297				1,297	0	1,297

【事業の実績】

CRT（標準学力調査）を、小学校は2教科（国語・算数）、中学校は5教科（国語・数学・理科・社会・英語）12月に実施した。全国、市町村、学校間、クラス間、教科間、経年比較等が数値化されるため、児童生徒の理解度を教職員が細かく分析し、苦手分野の克服など3学期の指導に生かすことができた。

また、Web評価システムにより、一人ひとりの結果に応じて自動生成される事後復習教材を児童生徒へ配付して課題とすることで、学習内容の定着と学力向上を図った。

7. 都市計画税の充当状況

【都市計画事業費の内訳】

(単位：千円)

事業名	経費	財源内訳				
		特定財源			一般財源	
		国県支出金	町債	その他	都市計画税	その他
街路事業	325,892	110,371	101,100	29,484	25,362	59,575
公園整備事業	126,682	26,443	30,100	4,523	19,593	46,023
下水道事業	119,195	0	0	0	35,591	83,604
土地区画整理事業	571,709	2,001	299,080	48,572	66,305	155,751
地方債償還額	537,859	0	0	0	160,602	377,257
(財源構成比)		(8%)	(26%)	(5%)	(18%)	(43%)
合計	1,681,337	138,815	430,280	82,579	307,453	722,210

※都市計画税は、各事業に要する一般財源の比率に応じて按分

8. 市町村交付金(社会保障財源化分)が充てられた社会保障施策に要する経費

(歳入)

・ 地方消費税交付金 (社会保障財源化分) 476,021 千円

(歳出)

・ 社会保障施策に要する経費 3,190,107 千円

【社会保障施策に要する経費の内訳】

(単位：千円)

事業名	経費	財源内訳					
		特定財源			一般財源		
		国県支出金	町債	その他	社会保障財源化分の市町村交付金	その他	
社会福祉	障害者福祉事業	920,066	661,145	0	0	78,317	180,604
	児童福祉事業	975,719	703,848	0	1,364	81,822	188,685
	母子福祉事業	14,974	7,486	0	0	2,265	5,223
	高齢者福祉事業	24,372	1,282	0	1,889	6,413	14,788
	小計	1,935,131	1,373,761	0	3,253	168,817	389,300
社会保険	国民健康保険事業	212,447	145,951	0	0	20,113	46,383
	介護保険事業	329,447	20,074	0	0	93,578	215,795
	後期高齢者医療事業	80,940	60,705	0	0	6,121	14,114
	小計	622,834	226,730	0	0	119,812	276,292
保健衛生	高齢者医療事業	411,022	6,079	0	0	122,486	282,457
	医療提供体制確保事業	7,923	0	0	0	2,397	5,526
	疾病予防対策事業	127,789	2,588	0	0	37,870	87,331
	母子保健事業	38,642	1,766	0	625	10,965	25,286
	健康増進事業	46,766	1,558	0	0	13,674	31,534
	小計	632,142	11,991	0	625	187,392	432,134
合計	3,190,107	1,612,482	0	3,878	476,021	1,097,726	