

議案第52号

令和4年度長与町一般会計歳入歳出決算の認定について

地方自治法（昭和22年法律第67号）第233条第3項の規定により、令和4年度長与町一般会計歳入歳出決算を別紙監査委員の意見を付し、議会の認定に付する。

令和5年9月5日

長与町長 吉田 慎一

令和4年度

長与町一般会計決算書

長崎県西彼杵郡長与町

目 次

長与町一般会計歳入歳出決算書

歳入の部 ----- 1 ～ 8

歳出の部 ----- 9 ～ 14

長与町一般会計歳入歳出決算事項別明細書

歳入の部 ----- 16 ～ 51

歳出の部 ----- 52 ～ 197

実質収支に関する調書 ----- 198

財産に関する調書 ----- 199 ～ 204

令和4年度

長与町一般会計歳入歳出決算書

長崎県西彼杵郡長与町

歳 入 の 部

歳入

款	項	予算現額	調定額
1 町税		4,563,913,000	4,803,337,066
	1 町民税	2,358,761,000	2,479,598,460
	2 固定資産税	1,568,828,000	1,617,737,549
	3 軽自動車税	126,301,000	129,639,000
	4 町たばこ税	204,000,000	260,069,676
	5 特別土地保有税	1,000	0
	6 入湯税	52,000	246,840
	7 都市計画税	305,970,000	316,045,541
2 地方譲与税		98,174,000	99,784,000
	1 地方揮発油譲与税	23,000,000	23,694,000
	2 自動車重量譲与税	70,000,000	70,922,000
	3 森林環境譲与税	5,174,000	5,168,000
3 利子割交付金		2,500,000	1,814,000
	1 利子割交付金	2,500,000	1,814,000
4 配当割交付金		10,000,000	19,446,000
	1 配当割交付金	10,000,000	19,446,000
5 株式等譲渡所得割交付金		10,000,000	18,777,000
	1 株式等譲渡所得割交付金	10,000,000	18,777,000
6 法人事業税交付金		18,000,000	27,314,000
	1 法人事業税交付金	18,000,000	27,314,000

(単位：円)

収入済額	不納欠損額	収入未済額	予算現額と 収入済額との比較
4,739,377,691	1,805,566	62,153,809	175,464,691
2,441,755,523	1,434,666	36,408,271	82,994,523
1,595,584,815	293,700	21,859,034	26,756,815
128,821,196	72,500	745,304	2,520,196
260,069,676	0	0	56,069,676
0	0	0	△1,000
246,840	0	0	194,840
312,899,641	4,700	3,141,200	6,929,641
99,784,000	0	0	1,610,000
23,694,000	0	0	694,000
70,922,000	0	0	922,000
5,168,000	0	0	△6,000
1,814,000	0	0	△686,000
1,814,000	0	0	△686,000
19,446,000	0	0	9,446,000
19,446,000	0	0	9,446,000
18,777,000	0	0	8,777,000
18,777,000	0	0	8,777,000
27,314,000	0	0	9,314,000
27,314,000	0	0	9,314,000

款	項	予算現額	調定額
7 地方消費税交付金		700,000,000	918,369,000
	1 地方消費税交付金	700,000,000	918,369,000
8 環境性能割交付金		4,000,000	6,381,000
	1 環境性能割交付金	4,000,000	6,381,000
9 地方特例交付金		42,082,000	42,104,000
	1 地方特例交付金	42,082,000	42,082,000
	2 新型コロナウイルス感染症対策地方税減収補填特別交付金	0	22,000
10 地方交付税		2,626,976,000	2,659,861,000
	1 地方交付税	2,626,976,000	2,659,861,000
11 交通安全対策特別交付金		4,000,000	3,362,000
	1 交通安全対策特別交付金	4,000,000	3,362,000
12 分担金及び負担金		168,108,000	164,868,351
	1 負担金	167,458,000	164,316,206
	2 分担金	650,000	552,145
13 使用料及び手数料		169,335,000	181,718,856
	1 使用料	108,165,000	116,468,337
	2 手数料	61,170,000	65,250,519
14 国庫支出金		3,258,025,000	3,025,387,621

(単位：円)

収入済額	不納欠損額	収入未済額	予算現額と 収入済額との比較
918,369,000	0	0	218,369,000
918,369,000	0	0	218,369,000
6,381,000	0	0	2,381,000
6,381,000	0	0	2,381,000
42,104,000	0	0	22,000
42,082,000	0	0	0
22,000	0	0	22,000
2,659,861,000	0	0	32,885,000
2,659,861,000	0	0	32,885,000
3,362,000	0	0	△638,000
3,362,000	0	0	△638,000
162,119,037	0	2,749,314	△5,988,963
161,566,892	0	2,749,314	△5,891,108
552,145	0	0	△97,855
178,176,247	0	3,542,609	8,841,247
113,449,267	0	3,019,070	5,284,267
64,726,980	0	523,539	3,556,980
2,970,624,621	0	54,763,000	△287,400,379

款	項	予算現額	調定額
	1 国庫負担金	1,914,850,000	1,881,419,738
	2 国庫補助金	1,334,830,000	1,135,504,762
	3 委託金	8,345,000	8,463,121
15 県支出金		1,235,587,000	1,182,099,521
	1 県負担金	905,746,000	876,073,959
	2 県補助金	241,960,000	214,051,845
	3 委託金	87,881,000	91,973,717
16 財産収入		7,179,000	100,382,466
	1 財産運用収入	7,178,000	8,799,478
	2 財産売却収入	1,000	91,582,988
17 寄附金		138,008,000	151,163,000
	1 寄附金	138,008,000	151,163,000
18 繰入金		283,654,000	283,937,985
	1 特別会計繰入金	7,100,000	7,669,500
	2 基金繰入金	276,554,000	276,268,485
19 繰越金		766,522,000	766,522,784
	1 繰越金	766,522,000	766,522,784
20 諸収入		203,904,000	243,394,722
	1 延滞金、加算金及び過料	1,401,000	14,499,059
	2 町預金利子	8,000	19,529

(単位：円)

収入済額	不納欠損額	収入未済額	予算現額と 収入済額との比較
1,881,419,738	0	0	△33,430,262
1,080,741,762	0	54,763,000	△254,088,238
8,463,121	0	0	118,121
1,182,099,521	0	0	△53,487,479
876,073,959	0	0	△29,672,041
214,051,845	0	0	△27,908,155
91,973,717	0	0	4,092,717
100,382,466	0	0	93,203,466
8,799,478	0	0	1,621,478
91,582,988	0	0	91,581,988
151,163,000	0	0	13,155,000
151,163,000	0	0	13,155,000
283,937,985	0	0	283,985
7,669,500	0	0	569,500
276,268,485	0	0	△285,515
766,522,784	0	0	784
766,522,784	0	0	784
234,697,652	0	8,697,070	30,793,652
14,499,059	0	0	13,098,059
19,529	0	0	11,529

款	項	予算現額	調定額
	3 貸付金元利収入	50,340,000	51,278,552
	4 受託事業収入	24,180,000	22,507,748
	5 雑入	127,975,000	155,089,834
21 町債		1,009,266,000	876,366,000
	1 町債	1,009,266,000	876,366,000
22 自動車取得税交付金		0	207,123
	1 自動車取得税交付金	0	207,123
歳入合計		15,319,233,000	15,576,597,495

(単位：円)

収入済額	不納欠損額	収入未済額	予算現額と 収入済額との比較
50,312,482	0	966,070	△27,518
22,507,748	0	0	△1,672,252
147,358,834	0	7,731,000	19,383,834
876,366,000	0	0	△132,900,000
876,366,000	0	0	△132,900,000
207,123	0	0	207,123
207,123	0	0	207,123
15,442,886,127	1,805,566	131,905,802	123,653,127

歳 出 の 部

歳出

款	項	予算現額	支出済額
1 議会費		127,740,000	125,093,882
	1 議会費	127,740,000	125,093,882
2 総務費		1,609,596,000	1,517,022,432
	1 総務管理費	1,169,159,000	1,118,694,629
	2 徴税費	297,365,000	268,720,642
	3 戸籍住民基本台帳費	97,095,000	92,158,262
	4 選挙費	33,213,000	25,442,607
	5 統計調査費	1,440,000	1,192,776
	6 監査委員費	11,324,000	10,813,516
3 民生費		6,229,875,000	5,825,919,254
	1 社会福祉費	2,252,558,000	1,970,326,983
	2 児童福祉費	2,787,869,000	2,716,342,749
	3 老人福祉費	1,189,448,000	1,139,249,522
4 衛生費		1,498,805,000	1,436,956,737
	1 保健衛生費	698,524,000	655,277,479
	2 清掃費	774,565,000	755,964,558
	3 下水道費	25,716,000	25,714,700
5 労働費		31,277,000	29,491,082
	1 労働諸費	31,277,000	29,491,082
6 農林水産業費		220,629,000	199,904,157

(単位：円)

翌年度繰越額			不用額	予算現額と 支出済額との比較
通次繰越額	明許繰越額	事故繰越額		
0	0	0	2,646,118	2,646,118
0	0	0	2,646,118	2,646,118
0	0	0	92,573,568	92,573,568
0	0	0	50,464,371	50,464,371
0	0	0	28,644,358	28,644,358
0	0	0	4,936,738	4,936,738
0	0	0	7,770,393	7,770,393
0	0	0	247,224	247,224
0	0	0	510,484	510,484
0	0	0	403,955,746	403,955,746
0	0	0	282,231,017	282,231,017
0	0	0	71,526,251	71,526,251
0	0	0	50,198,478	50,198,478
0	0	0	61,848,263	61,848,263
0	0	0	43,246,521	43,246,521
0	0	0	18,600,442	18,600,442
0	0	0	1,300	1,300
0	0	0	1,785,918	1,785,918
0	0	0	1,785,918	1,785,918
0	3,489,000	0	17,235,843	20,724,843

款	項	予算現額	支出済額
	1 農業費	212,175,000	191,924,835
	2 林業費	6,331,000	6,106,457
	3 水産業費	2,123,000	1,872,865
7 商工費		318,145,000	259,748,287
	1 商工費	318,145,000	259,748,287
8 土木費		1,950,534,000	1,703,129,131
	1 土木管理費	126,356,000	117,651,569
	2 道路橋りょう費	526,738,000	482,824,570
	3 河川費	42,841,000	30,901,140
	4 港湾費	1,719,000	1,510,066
	5 都市計画費	1,183,121,000	1,011,046,789
	6 住宅費	69,759,000	59,194,997
9 消防費		401,972,000	396,043,603
	1 消防費	401,972,000	396,043,603
10 教育費		1,538,591,000	1,440,597,751
	1 教育総務費	472,069,000	466,058,470
	2 小学校費	344,592,000	323,418,390
	3 中学校費	218,996,000	183,111,064
	4 幼稚園費	624,000	372,169
	5 奨学金	45,000	29,218

(単位：円)

翌年度繰越額			不用額	予算現額と 支出済額との比較
通次繰越額	明許繰越額	事故繰越額		
0	3,489,000	0	16,761,165	20,250,165
0	0	0	224,543	224,543
0	0	0	250,135	250,135
0	0	0	58,396,713	58,396,713
0	0	0	58,396,713	58,396,713
0	189,477,000	0	57,927,869	247,404,869
0	0	0	8,704,431	8,704,431
0	27,000,000	0	16,913,430	43,913,430
0	0	0	11,939,860	11,939,860
0	0	0	208,934	208,934
0	162,477,000	0	9,597,211	172,074,211
0	0	0	10,564,003	10,564,003
0	0	0	5,928,397	5,928,397
0	0	0	5,928,397	5,928,397
0	2,809,000	0	95,184,249	97,993,249
0	0	0	6,010,530	6,010,530
0	742,000	0	20,431,610	21,173,610
0	2,067,000	0	33,817,936	35,884,936
0	0	0	251,831	251,831
0	0	0	15,782	15,782

款	項	予算現額	支出済額
	6 社会教育費	272,566,000	253,060,953
	7 保健体育費	229,699,000	214,547,487
11 災害復旧費		12,580,000	1,973,010
	1 農林水産施設災害復旧費	6,685,000	78,910
	2 公共土木施設災害復旧費	5,895,000	1,894,100
12 公債費		1,354,214,000	1,353,384,180
	1 公債費	1,354,214,000	1,353,384,180
13 諸支出金		5,279,000	5,270,340
	1 基金費	5,279,000	5,270,340
14 予備費		19,996,000	0
	1 予備費	19,996,000	0
歳出合計		15,319,233,000	14,294,533,846

(単位：円)

翌年度繰越額			不用額	予算現額と 支出済額との比較
通次繰越額	明許繰越額	事故繰越額		
0	0	0	19,505,047	19,505,047
0	0	0	15,151,513	15,151,513
0	0	0	10,606,990	10,606,990
0	0	0	6,606,090	6,606,090
0	0	0	4,000,900	4,000,900
0	0	0	829,820	829,820
0	0	0	829,820	829,820
0	0	0	8,660	8,660
0	0	0	8,660	8,660
0	0	0	19,996,000	19,996,000
0	0	0	19,996,000	19,996,000
0	195,775,000	0	828,924,154	1,024,699,154

歳入歳出差引残額 1, 148, 352, 281円

うち基金繰入額 570, 000, 000円

令和 5年 9月 5日 提出

長 与 町 長 吉 田 慎 一

令和4年度長与町一般会計
歳入歳出決算事項別明細書

歳 入 の 部

款	項	目	予 算				現 額			
			当初予算額	補正予算額	継続費及び繰越事業費繰越財源充当額	計	節			
							区 分	金 額		
1 町税	1 町民税	1 個人	4,447,913,000	116,000,000		4,563,913,000				
			2,298,761,000	60,000,000		2,358,761,000				
			2,198,591,000	50,000,000		2,248,591,000				
							1 現年課税分	2,242,000,000		
							2 滞納繰越分	6,591,000		
			100,170,000	10,000,000		110,170,000				
							1 現年課税分	110,000,000		
							2 滞納繰越分	170,000		
			1,529,828,000	39,000,000		1,568,828,000				
			1 固定資産税	1 固定資産税	1,525,705,000	39,000,000		1,564,705,000		
									1 現年課税分	1,558,000,000
									2 滞納繰越分	6,705,000
			2 国有資産等所在市町村交付金	2 国有資産等所在市町村交付金	4,123,000			4,123,000		
									1 現年課税分	4,123,000
			3 軽自動車税	1 環境性能割	116,301,000	10,000,000		126,301,000		
4,200,000	2,000,000				6,200,000					
						1 現年課税分	6,200,000			
2 種別割	2 種別割	112,101,000			8,000,000		120,101,000			
								1 現年課税分	120,000,000	
								2 滞納繰越分	101,000	
4 町たばこ税	1 町たばこ税	204,000,000			204,000,000					
		204,000,000			204,000,000					
						1 現年課税分	204,000,000			
5 特別		1,000		1,000						

調定額	収入済額	不納欠損額	収入未済額	備 考
4,803,337,066	4,739,377,691	1,805,566	62,153,809	
2,479,598,460	2,441,755,523	1,434,666	36,408,271	
2,350,170,760	2,313,386,523	1,384,666	35,399,571	
2,316,208,000	2,306,489,175	55,184	9,663,641	現年課税分 2,306,489,175
33,962,760	6,897,348	1,329,482	25,735,930	滞納繰越分 6,897,348
129,427,700	128,369,000	50,000	1,008,700	
128,376,300	127,994,600		381,700	現年課税分 127,994,600
1,051,400	374,400	50,000	627,000	滞納繰越分 374,400
1,617,737,549	1,595,584,815	293,700	21,859,034	
1,613,613,749	1,591,461,015	293,700	21,859,034	
1,590,674,500	1,585,307,834		5,366,666	現年課税分 1,585,307,834
22,939,249	6,153,181	293,700	16,492,368	滞納繰越分 6,153,181
4,123,800	4,123,800			
4,123,800	4,123,800			現年課税分 4,123,800
129,639,000	128,821,196	72,500	745,304	
7,614,800	7,614,800			
7,614,800	7,614,800			現年課税分 7,614,800
122,024,200	121,206,396	72,500	745,304	
121,106,000	120,821,000		285,000	現年課税分 120,821,000
918,200	385,396	72,500	460,304	滞納繰越分 385,396
260,069,676	260,069,676			
260,069,676	260,069,676			
260,069,676	260,069,676			現年課税分 260,069,676

款	項	目	予 算				現 額		
			当初予算額	補正予算額	継続費及び繰越事業費繰越財源充当額	計	節		
							区 分	金 額	
	土地保有税	1 特別土地保有税	1,000			1,000		1 滞納繰越分	1,000
		6 入湯税	52,000			52,000			
	1 入湯税	52,000			52,000				
		1 現年課税分						52,000	
	7 都市計画税	298,970,000	7,000,000		305,970,000				
		1 都市計画税	298,970,000	7,000,000		305,970,000			
			1 現年課税分						305,000,000
	2 滞納繰越分							970,000	
	2 地方譲与税		98,174,000			98,174,000			
	1 地方揮発油譲与税	23,000,000			23,000,000				
1 地方揮発油譲与税		23,000,000			23,000,000				
	1 地方揮発油譲与税						23,000,000		
2 自動車重量譲与税	70,000,000			70,000,000					
	1 自動車重量譲与税	70,000,000			70,000,000				
1 自動車重量譲与税							70,000,000		
3 森林環境譲与税	5,174,000			5,174,000					
	1 森林環境譲与税	5,174,000			5,174,000				
1 森林環境譲与税							5,174,000		
3 利子割交付金		2,500,000			2,500,000				
	1 利子割交付金	2,500,000			2,500,000				
		1 利子割交付金	2,500,000			2,500,000			
1 利子割交付金							2,500,000		
4 配当割交付金		10,000,000			10,000,000				
	1 配当	10,000,000			10,000,000				

調定額	収入済額	不納欠損額	収入未済額	備 考
246,840	246,840			
246,840	246,840			
246,840	246,840			現年課税分
316,045,541	312,899,641	4,700	3,141,200	
316,045,541	312,899,641	4,700	3,141,200	
312,290,600	311,562,986		727,614	現年課税分
3,754,941	1,336,655	4,700	2,413,586	滞納繰越分
99,784,000	99,784,000			
23,694,000	23,694,000			
23,694,000	23,694,000			
23,694,000	23,694,000			地方揮発油譲与税
70,922,000	70,922,000			
70,922,000	70,922,000			
70,922,000	70,922,000			自動車重量譲与税
5,168,000	5,168,000			
5,168,000	5,168,000			
5,168,000	5,168,000			森林環境譲与税
1,814,000	1,814,000			
1,814,000	1,814,000			
1,814,000	1,814,000			
1,814,000	1,814,000			利子割交付金
19,446,000	19,446,000			
19,446,000	19,446,000			

款	項	目	予 算 現 額				節			
			当初予算額	補正予算額	継続費及び繰越事業費繰越財源充当額	計	区 分	金 額		
	割交付金	1 配当割交付金	10,000,000			10,000,000				
							1 配当割交付金	10,000,000		
5 株式等譲渡所得割交付金			10,000,000			10,000,000				
	1 株式等譲渡所得割交付金		10,000,000			10,000,000				
		1 株式等譲渡所得割交付金	10,000,000			10,000,000				
							1 株式等譲渡所得割交付金	10,000,000		
6 法人事業税交付金			18,000,000			18,000,000				
	1 法人事業税交付金		18,000,000			18,000,000				
		1 法人事業税交付金	18,000,000			18,000,000				
							1 法人事業税交付金	18,000,000		
7 地方消費税交付金			700,000,000			700,000,000				
	1 地方消費税交付金		700,000,000			700,000,000				
		1 地方消費税交付金	700,000,000			700,000,000				
							1 地方消費税交付金	700,000,000		
8 環境性能割交付金			4,000,000			4,000,000				
	1 環境性能割交付金		4,000,000			4,000,000				
		1 環境性能割交付金	4,000,000			4,000,000				
							1 環境性能割交付金	4,000,000		
9 地方特例交付金			40,000,000	2,082,000		42,082,000				
	1 地方特例交付金		40,000,000	2,082,000		42,082,000				
		1 地方特例交付金	40,000,000	2,082,000		42,082,000				
							1 地方特例交付金	42,082,000		
	2 新型コロナ									
		1 新型								

調定額	収入済額	不納欠損額	収入未済額	備 考
19,446,000	19,446,000			
19,446,000	19,446,000			配当割交付金 19,446,000
18,777,000	18,777,000			
18,777,000	18,777,000			
18,777,000	18,777,000			
18,777,000	18,777,000			株式等譲渡所得割交付金 18,777,000
27,314,000	27,314,000			
27,314,000	27,314,000			
27,314,000	27,314,000			
27,314,000	27,314,000			法人事業税交付金 27,314,000
918,369,000	918,369,000			
918,369,000	918,369,000			
918,369,000	918,369,000			
918,369,000	918,369,000			地方消費税交付金 918,369,000
6,381,000	6,381,000			
6,381,000	6,381,000			
6,381,000	6,381,000			
6,381,000	6,381,000			環境性能割交付金 6,381,000
42,104,000	42,104,000			
42,082,000	42,082,000			
42,082,000	42,082,000			
42,082,000	42,082,000			地方特例交付金 42,082,000
22,000	22,000			
22,000	22,000			

款	項	目	予 算 現 額				節	
			当 初 予 算 額	補 正 予 算 額	継 続 費 及 び 繰 越 事 業 費 繰 越 財 源 充 当 額	計	区 分	金 額
	イ ル ス 感 染 症 対 策 地 方 税 減 収 補 填 特 別 交 付 金	コ ロ ナ ウ イ ル ス 感 染 症 対 策 地 方 税 減 収 補 填 特 別 交 付 金					1 新 型 コ ロ ナ ウ イ ル ス 感 染 症 対 策 地 方 税 減 収 補 填 特 別 交 付 金	
10 地 方 交 付 税			1,940,000,000	686,976,000		2,626,976,000		
	1 地 方 交 付 税		1,940,000,000	686,976,000		2,626,976,000		
		1 地 方 交 付 税	1,940,000,000	686,976,000		2,626,976,000		
							1 普 通 交 付 税	2,586,976,000
							2 特 別 交 付 税	40,000,000
11 交 通 安 全 対 策 特 別 交 付 金			4,000,000			4,000,000		
	1 交 通 安 全 対 策 特 別 交 付 金		4,000,000			4,000,000		
		1 交 通 安 全 対 策 特 別 交 付 金	4,000,000			4,000,000		
							1 交 通 安 全 対 策 特 別 交 付 金	4,000,000
12 分 担 金 及 び 負 担 金			168,358,000	△250,000		168,108,000		
	1 負 担 金		167,458,000			167,458,000		
		1 民 生 費 負 担 金	146,960,000			146,960,000		
							1 児 童 福 祉 費 負 担 金	134,789,000
							2 滞 納 繰 越 分	528,000
							3 老 人 福 祉 費 負 担 金	11,643,000

調 定 額	収 入 済 額	不 納 欠 損 額	収 入 未 済 額	備 考
22,000	22,000			新型コロナウイルス感染症対策地方税減収補填特別交付金 22,000
2,659,861,000	2,659,861,000			
2,659,861,000	2,659,861,000			
2,659,861,000	2,659,861,000			
2,586,976,000	2,586,976,000			普通交付税 2,586,976,000
72,885,000	72,885,000			特別交付税 72,885,000
3,362,000	3,362,000			
3,362,000	3,362,000			
3,362,000	3,362,000			
3,362,000	3,362,000			交通安全対策特別交付金 3,362,000
164,868,351	162,119,037		2,749,314	
164,316,206	161,566,892		2,749,314	
144,344,413	141,595,099		2,749,314	
129,905,650	129,573,850		331,800	児童福祉費負担金（保育料） 128,094,280 スポーツ振興センター共済保護者負担金（高田保育所） 21,600 病児・病後児保育事業負担金 1,457,970
3,288,240	1,431,820		1,856,420	保育料滞納繰越分 1,431,820
11,150,523	10,589,429		561,094	老人福祉施設入所者費用徴収金 629,400 老人福祉施設入所者費用徴収金（過年度分） 420,000 高齢者生活福祉センター利用者負担金 3,535,380 後期高齢者医療広域連合派遣職員給与負担金 6,004,649

款	項	目	予 算 現 額				節			
			当初予算額	補正予算額	継続費及び繰越事業費繰越財源充当額	計	区 分	金 額		
		2 衛生費負担金	19,111,000			19,111,000				
							1 保健衛生費負担金	56,000		
							2 清掃費負担金	19,055,000		
		3 教育費負担金	1,387,000		1,387,000					
						1 教育総務費負担金	1,387,000			
		2 分担金	900,000	△250,000	650,000					
						1 土木費分担金	900,000	△250,000	650,000	
						1 土木管理費分担金	650,000			
		13 使用料及び手数料	1 使用料		169,335,000			169,335,000		
					108,165,000			108,165,000		
1 総務使用料	1,863,000				1,863,000					
						1 管財使用料	10,000			
						2 コミュニティセンター使用料	1,853,000			
2 民生使用料	18,178,000				18,178,000					
						1 社会福祉使用料	2,914,000			
						2 児童福祉使用料	15,264,000			
3 労働使用料	724,000				724,000					
						1 労働使用料	724,000			
4 農林水産業使用料	483,000				483,000					
						1 農業使用料	483,000			
5 土木使用料	62,170,000				62,170,000					
		1 道路橋りょう使用料	7,578,000							
		2 都市計画使用	1,364,000							

調定額	収入済額	不納欠損額	収入未済額	備 考
18,577,073	18,577,073			
24,800	24,800			養育医療費保護者負担金 24,800
18,552,273	18,552,273			長与・時津環境施設組合派遣職員給与負担金 18,552,273
1,394,720	1,394,720			
1,394,720	1,394,720			スポーツ振興センター共済保護者負担金 1,394,720
552,145	552,145			
552,145	552,145			
552,145	552,145			急傾斜地崩壊対策事業分担金 552,145
181,718,856	178,176,247		3,542,609	
116,468,337	113,449,267		3,019,070	
2,761,540	2,761,540			
9,325	9,325			長与駅コミュニティホール使用料 9,325
2,752,215	2,752,215			ふれあいセンター使用料 1,449,055 長与南交流センター使用料 1,303,160
18,352,640	18,352,640			
2,345,200	2,345,200			老人福祉センター「丸田荘」使用料 2,345,200
16,007,440	16,007,440			児童福祉使用料（保育料） 13,203,040 児童福祉使用料（施設型給付費広域入所分） 1,152,700 児童福祉使用料（延長保育料） 88,600 児童福祉使用料（一時預かり料） 1,563,100
1,076,920	1,076,920			
1,076,920	1,076,920			勤労青少年ホーム使用料 469,980 働く婦人の家使用料 606,940
710,210	710,210			
710,210	710,210			多目的研修集会施設使用料 710,210
65,525,802	62,506,732		3,019,070	
8,201,405	8,201,405			道路等占用料 8,201,405
1,676,779	1,676,779			公園占用料 1,077,559

(単位：円)

款	項	目	予 算 現 額				節	
			当初予算額	補正予算額	継続費及び繰越事業費繰越財源充当額	計	区 分	金 額
							料	
							3 住宅使用料	49,355,000
							4 滞納繰越分	320,000
							5 町営住宅駐車場使用料	3,548,000
							6 滞納繰越分	5,000
		6 教育使用料	24,747,000			24,747,000		
							1 社会教育使用料	6,157,000
							2 保健体育使用料	18,590,000
	2 手数料		61,170,000			61,170,000		
		1 総務手数料	14,116,000			14,116,000		
							1 戸籍手数料	2,837,000
							2 住民基本台帳手数料	5,107,000
							3 印鑑証明手数料	3,146,000
							4 諸証明等手数料	539,000
							5 税務関係証明手数料	1,626,000
							6 督促手数料	660,000
							7 登記手数料	1,000
							8 地籍手数料	200,000
		2 衛生手数料	47,053,000			47,053,000		
							1 清掃手数料	45,730,000

調 定 額	収 入 済 額	不 納 欠 損 額	収 入 未 済 額	備 考
				中尾城公園使用料 499,070 都市公園使用料 81,950 潮井崎交流館施設使用料 18,200
49,199,910	48,449,250		750,660	東高田町営住宅使用料 24,658,640 西高田町営住宅使用料 8,617,170 岡岬町営住宅使用料 15,173,440
2,936,418	712,008		2,224,410	町営住宅使用料滞納繰越分 712,008
3,461,370	3,417,370		44,000	町営住宅駐車場使用料 3,417,370
49,920	49,920			町営住宅駐車場使用料滞納繰越分 49,920
28,041,225	28,041,225			
8,662,645	8,662,645			公民館施設使用料 1,273,025 つどいの家使用料 179,030 上長与体育館使用料 704,590 文化施設使用料 6,004,200 陶芸の館使用料 501,800
19,378,580	19,378,580			スポーツ施設使用料 19,378,580
65,250,519	64,726,980		523,539	
15,147,950	15,147,950			
3,352,750	3,352,750			戸籍手数料 3,352,750
5,266,500	5,266,500			住民基本台帳手数料 5,266,500
2,896,800	2,896,800			印鑑証明手数料 2,896,800
541,800	541,800			諸証明等手数料 541,800
2,070,300	2,070,300			税証明手数料 2,070,300
726,900	726,900			督促手数料 726,900
292,900	292,900			地籍調査閲覧等手数料 292,900
50,102,569	49,579,030		523,539	
48,133,260	48,122,100		11,160	ごみ収集手数料 42,127,560 し尿収集手数料 5,877,540 一般廃棄物処理業等許可手数料 117,000

款	項	目	予 算 現 額				節	
			当 初 予 算 額	補 正 予 算 額	継 続 費 及 び 繰 越 事 業 費 繰 越 財 源 充 当 額	計	区 分	金 額
							2 滞納繰越分	55,000
							3 犬登録手数料	1,268,000
		3 土木 手数料	1,000			1,000		
							1 住宅手数料	1,000
14 国庫 支出 金			2,245,339,000	640,179,000	372,507,000	3,258,025,000		
	1 国庫 負担 金		1,850,343,000	64,507,000		1,914,850,000		
		1 民生 費国 庫負 担金	1,769,955,000	△6,695,000		1,763,260,000		
							1 社会福祉費負 担金	554,914,000
							2 保育所運営費 負担金	707,988,000
							3 児童手当負担 金	459,616,000
							4 児童福祉費負 担金	40,742,000
		2 衛生 費国 庫負 担金	80,388,000	70,817,000		151,205,000		
							1 保健衛生費負 担金	151,205,000
		3 災害 復旧 費国 庫負 担金		385,000		385,000		
							1 公共土木施設 災害復旧費負 担金	385,000
	2 国庫 補助 金		386,651,000	575,672,000	372,507,000	1,334,830,000		
		1 総務 費国 庫補 助金	51,688,000	299,822,000	3,091,000	354,601,000		
							1 総務管理費補 助金	29,966,000
							2 地域活性化補 助金	324,635,000

調 定 額	収 入 済 額	不 納 欠 損 額	収 入 未 済 額	備 考
555,419	43,040		512,379	し尿収集手数料滞納繰越分 43,040
1,413,890	1,413,890			犬登録手数料 1,413,890
3,025,387,621	2,970,624,621		54,763,000	
1,881,419,738	1,881,419,738			
1,730,218,291	1,730,218,291			
526,166,436	526,166,436			国民健康保険基盤安定負担金 38,296,284 障害者自立支援給付費負担金 356,720,152 障害児入所給付費等国庫負担金 116,000,000 低所得者保険料軽減負担金 14,423,150 低所得者保険料軽減負担金（過年度精算分） 726,850
706,418,300	706,418,300			保育所運営費負担金 706,418,300
455,716,555	455,716,555			児童手当負担金 455,716,555
41,917,000	41,917,000			子育てのための施設等利用給付交付金 41,917,000
150,816,447	150,816,447			
150,816,447	150,816,447			母子保健衛生費負担金 1,168,500 過年度母子保健衛生費国庫負担金（養育医療）精算金 70,955 新型コロナウイルスワクチン接種対策費国庫負担金 105,129,992 予防接種健康被害給付費負担金 44,447,000
385,000	385,000			
385,000	385,000			災害復旧費負担金（過年度分） 385,000
1,135,504,762	1,080,741,762		54,763,000	
325,542,160	325,142,160		400,000	
28,405,000	28,405,000			社会保障・税番号システム改修費補助金 9,231,000 個人番号カード交付事務費補助金 14,294,000 マイナポイント事業費補助金 4,880,000
297,137,160	296,737,160		400,000	地方創生推進交付金 3,886,160 新型コロナウイルス感染症対応地方創生臨時交付金 292,851,000

款	項	目	予 算 現 額				節	
			当 初 予 算 額	補 正 予 算 額	継 続 費 及 び 繰 越 事 業 費 繰 越 財 源 充 当 額	計	区 分	金 額
		2 民生 費国 庫補 助金	134,887,000	232,755,000	178,800,000	546,442,000		
							1 社会福祉費補 助金	401,488,000
							2 児童福祉費補 助金	128,737,000
							3 老人福祉費補 助金	16,217,000
		3 衛生 費国 庫補 助金	46,616,000	46,309,000		92,925,000		
							1 保健衛生費補 助金	92,925,000
		4 土木 費国 庫補 助金	150,920,000	△2,780,000	190,616,000	338,756,000		
							1 道路橋りょう 費補助金	116,421,000
							2 都市計画費補 助金	187,715,000
							3 市街地整備総	12,553,000

調 定 額	収 入 済 額	不 納 欠 損 額	収 入 未 済 額	備 考
376,978,602	376,978,602			
230,756,074	230,756,074			地域生活支援事業補助金 10,847,000 生活困窮者就労準備支援事業等補助金 2,000,000 障害者総合支援事業費補助金 451,000 住民税非課税世帯等に対する臨時特別給付金事業費補助金 66,100,000 住民税非課税世帯等に対する臨時特別給付金事務費補助金 1,360,483 電力・ガス・食料品等価格高騰緊急支援給付金事業費補助金 146,050,000 電力・ガス・食料品等価格高騰緊急支援給付金事務費補助金 3,947,591
130,006,528	130,006,528			子ども子育て支援交付金 81,608,000 保育対策総合支援事業費補助金 1,621,000 子ども・子育て支援事業費補助金 216,000 子育て世帯臨時特別給付金給付事業費補助金 2,500,000 子育て世帯臨時特別給付金給付事務費補助金 357,528 支援対象児童等見守り強化事業補助金 3,392,000 低所得の子育て世帯に対する子育て世帯生活支援特別給付金事業費補助金 16,350,000 低所得の子育て世帯に対する子育て世帯生活支援特別給付金事務費補助金 1,066,000 保育士等処遇改善臨時特例交付金 22,896,000
16,216,000	16,216,000			老人保健事業推進費等補助金（原爆分） 10,716,000 地域介護・福祉空間整備等交付金 5,500,000
92,042,000	92,042,000			
92,042,000	92,042,000			疾病予防対策事業費等補助金 4,540,000 新型コロナウイルスワクチン接種体制確保事業国庫補助金 61,381,000 出産・子育て応援事業費補助金 23,367,000 母子保健衛生費国庫補助金 2,754,000
339,348,000	284,985,000		54,363,000	
116,421,000	103,821,000		12,600,000	安全で快適な地域社会の創造補助金 35,000,000 道路橋長寿命化による安全性の確保補助金 41,596,000 通学路要対策箇所整備による安全な通学路の確保補助金 27,225,000
187,715,000	148,352,000		39,363,000	活力創出基盤整備総合交付金 129,752,000 公園施設長寿命化計画策定事業費補助金 9,450,000 公園施設長寿命化対策支援事業費補助金 9,150,000
12,500,000	10,100,000		2,400,000	公園整備事業費交付金 2,110,000

款	項	目	予 算 現 額				節	
			当初予算額	補正予算額	継続費及び繰越事業費繰越財源充当額	計	区分	金額
							合交付金	
							4 住宅費補助金	22,067,000
		5 教育費国庫補助金	2,540,000	△434,000		2,106,000		
							1 小学校費補助金	1,277,000
							2 中学校費補助金	829,000
	3 委託金		8,345,000			8,345,000		
		1 総務費委託金	215,000			215,000		
							1 総務管理費委託金	10,000
							2 戸籍住民基本台帳費委託金	205,000
		2 民生費委託金	8,130,000			8,130,000		
							1 社会福祉費委託金	7,870,000
							2 児童福祉費委託金	260,000
15 県支出金			1,190,595,000	8,571,000	36,421,000	1,235,587,000		
	1 県負担金		903,780,000	1,966,000		905,746,000		
		1 民生費県負担金	894,934,000	2,205,000		897,139,000		
							1 社会福祉費負担金	437,996,000
							2 保育所運営費	339,611,000

調定額	収入済額	不納欠損額	収入未済額	備考
				地域防災施設整備事業費交付金 7,071,000 地域創造支援事業費交付金 919,000
22,712,000	22,712,000			住宅・建築物アスベスト改修事業補助金 250,000 住宅・建築物耐震改修事業補助金 686,000 公営住宅等ストック総合改善事業補助金 20,430,000 住宅性能向上リフォーム支援事業補助金 450,000 空き家再生等推進事業補助金 500,000 親子でスマイル住宅支援事業補助金 396,000
1,594,000	1,594,000			
957,272	957,272			要保護児童生徒援助費補助金 19,199 特別支援教育就学奨励費補助金 461,323 公立学校情報機器整備費補助金 203,750 学校保健特別対策事業費補助金 273,000
636,728	636,728			要保護児童生徒援助費補助金 43,801 特別支援教育就学奨励費補助金 155,677 公立学校情報機器整備費補助金 122,250 学校保健特別対策事業費補助金 315,000
8,463,121	8,463,121			
220,000	220,000			
26,000	26,000			自衛官募集事務委託金 26,000
194,000	194,000			中長期在留者住居地届出等事務委託金 194,000
8,243,121	8,243,121			
7,983,042	7,983,042			国民年金事務委託金 7,983,042
260,079	260,079			特別児童扶養手当事務委託金 260,079
1,182,099,521	1,182,099,521			
876,073,959	876,073,959			
867,660,018	867,660,018			
422,373,931	422,373,931			国民健康保険基盤安定費負担金 112,954,511 障害者自立支援給付費負担金 178,360,076 後期高齢者医療保険基盤安定費負担金 66,734,344 障害児通所給付費等負担金 56,750,000 低所得者保険料軽減負担金 7,211,575 低所得者保険料軽減負担金(過年度精算分) 363,425
325,858,145	325,858,145			保育所運営費負担金 296,399,145

款	項	目	予 算 現 額				節			
			当初予算額	補正予算額	継続費及び繰越事業費繰越財源充当額	計	区分	金額		
									負担金	
		2 衛生費県負担金	779,000	35,000		814,000				
							1 保健衛生費負担金	814,000		
		3 農林水産業費県負担金	8,067,000	△274,000		7,793,000				
							1 農業費負担金	7,793,000		
	2 県補助金		199,342,000	6,197,000	36,421,000	241,960,000				
		1 総務費県補助金	5,222,000			5,222,000				
							1 総務管理費補助金	5,222,000		
		2 民生費県補助金	147,045,000	1,164,000		148,209,000				
							1 社会福祉費補助金	65,007,000		
							2 児童福祉費補助金	81,438,000		
							3 老人福祉費補助金	1,764,000		
		3 衛生費県補助金	2,844,000	5,459,000		8,303,000				
							1 保健衛生費補助金	7,947,000		
							2 清掃費補助金	356,000		
		4 農林	33,925,000	997,000		34,922,000				

調定額	収入済額	不納欠損額	収入未済額	備考
				施設型給付費等事業費補助金 29,459,000
98,389,942	98,389,942			児童手当負担金 98,389,942
21,038,000	21,038,000			子育てのための施設等利用給付交付金 21,038,000
619,727	619,727			
619,727	619,727			母子保健衛生費負担金 584,250 過年度母子保健衛生費県費負担金(養育医療)精算金 35,477
7,794,214	7,794,214			
7,794,214	7,794,214			中山間地域等直接支払交付金 7,690,282 多面的機能支払交付金(農地維持、資源向上 共同) 103,932
214,051,845	214,051,845			
2,234,000	2,234,000			
2,234,000	2,234,000			土地利用規制等対策費交付金 36,000 石油貯蔵施設立地対策等補助金 773,000 地方創生移住支援事業補助金 1,425,000
139,273,918	139,273,918			
57,068,918	57,068,918			戦没者慰霊碑等維持管理費補助金 19,000 民生委員推薦会運営費補助金 80,000 福祉医療費補助金(障害者) 21,326,185 地域生活支援事業補助金 5,423,000 小児慢性特定疾病児日常生活用具給付費 150,000 福祉医療費補助金(乳幼ひとり親) 29,861,733 福祉・介護職員処遇改善事業費補助金 209,000
80,512,000	80,512,000			放課後児童健全育成事業費補助金(母子家庭等児童助成事業) 1,186,000 保育対策総合支援事業費補助金 3,039,000 子ども子育て支援交付金 75,466,000 地域少子化対策重点推進交付金 821,000
1,693,000	1,693,000			在宅福祉事業費補助金 1,693,000
8,208,000	8,208,000			
7,851,000	7,851,000			健康増進事業費補助金 2,264,000 出産・子育て応援事業費補助金 5,587,000
357,000	357,000			長崎県海岸漂着物地域対策推進事業補助金 357,000
29,897,527	29,897,527			

款	項	目	予 算 現 額				節		
			当 初 予 算 額	補 正 予 算 額	継 続 費 及 び 繰 越 事 業 費 繰 越 財 源 充 当 額	計	区 分	金 額	
		水産業費県補助金						1 農業費補助金	34,710,000
								2 林業費補助金	212,000
		5 商工費県補助金	248,000		12,271,000	12,519,000		1 商工費補助金	12,519,000
		6 土木費県補助金	9,900,000	△2,500,000	24,150,000	31,550,000		1 土木管理費補助金	6,500,000
								2 住宅費補助金	900,000
								3 河川費補助金	24,150,000
		7 教育費県補助金	158,000	1,077,000		1,235,000		1 社会教育費補助金	158,000
								5 中学校費補助金	1,077,000
	3 委託金		87,473,000	408,000		87,881,000			
		1 総務費委託金	79,168,000	△14,000		79,154,000		1 総務管理費委託金	1,283,000
								2 徴収費委託金	60,000,000
								3 戸籍住民基本台帳費委託金	202,000
								4 選挙費委託金	16,252,000

調 定 額	収 入 済 額	不 納 欠 損 額	収 入 未 済 額	備 考
29,710,527	29,710,527			農業委員会交付金 1,333,000 農地利用最適化交付金 3,888,000 中山間地域等直接支払市町村推進事業補助金 155,000 ながさき鳥獣被害防止総合対策事業費補助金 2,574,941 経営所得安定対策等推進事業費補助金 336,000 農地集積・集約化対策費補助金 1,091,000 農地集積・集約化対策事業機構集積協力金 3,515,600 水利施設等保全高度化事業補助金 15,100,000 農地集積・集約化等対策地方公共団体事業費補助金 216,986 新規就農者育成総合対策事業補助金 1,500,000
187,000	187,000			ながさき森林づくり担い手対策事業補助金 187,000
12,436,675	12,436,675			
12,436,675	12,436,675			長崎県消費者行政推進補助金 165,000 長崎県新型コロナウイルス感染拡大防止営業時間短縮協力金補助金 12,271,675
21,857,725	21,857,725			
5,500,000	5,500,000			急傾斜地崩壊対策事業補助金 5,500,000
820,500	820,500			長崎県耐震・安心住まいづくり支援事業補助金 20,500 長崎県親子でスマイル住宅支援事業補助金 800,000
15,537,225	15,537,225			長崎県災害関連地域防災がけ崩れ対策事業費補助金 15,537,225
144,000	144,000			
144,000	144,000			長与町地域子ども教室事業補助金 144,000
91,973,717	91,973,717			
83,415,931	83,415,931			
1,207,000	1,207,000			市町村権限移譲等交付金（全世帯配布） 850,000 人権啓発活動地方委託事業委託金 355,000 市町村権限移譲等交付金（土地確認） 2,000
64,440,885	64,440,885			個人県民税徴収取扱費委託金 64,440,885
202,659	202,659			人口動態調査事務委託金 51,659 市町村権限移譲等交付金（旅券） 151,000
16,240,918	16,240,918			長崎県議会議員一般選挙事務委託金 3,826,675

(単位：円)

款	項	目	予 算 現 額					節													
			当初予算額	補正予算額	継続費及び繰越事業費繰越財源充当額	計	区分	金額	備 考												
							5 統計調査費委託金	1,417,000													
		2 民生費委託金	1,101,000	26,000		1,127,000	1 社会福祉費委託金	1,127,000													
		3 衛生費委託金	3,000	447,000		450,000	1 保健衛生費委託金	450,000													
		4 農林水産業費委託金	51,000	20,000		71,000	1 農業費委託金	71,000													
		5 商工費委託金	1,000	18,000		19,000	1 商工費委託金	19,000													
		6 土木費委託金	5,694,000	△97,000		5,597,000	1 土木費委託金	1,000													
							2 港湾費委託金	5,595,000													
							3 都市計画費委託金	1,000													
		7 教育費委託金	1,455,000	8,000		1,463,000	1 社会教育費委託金	63,000													
							2 中学校費委託金	1,400,000													

調定額	収入済額	不納欠損額	収入未済額	備 考	
				参議院議員通常選挙事務委託金	12,406,549
				在外選挙人名簿登録事務委託金	7,694
1,324,469	1,324,469			学校基本調査事務委託金	5,000
				市町村権限移譲等交付金（異動人口調査）	20,000
				就業構造基本調査事務委託金	1,140,700
				住宅・土地統計調査事務委託金（本調査準備）	140,769
				経済センサス事務委託金	4,000
				統計調査員確保対策事業委託金	14,000
1,142,670	1,142,670				
1,142,670	1,142,670			原爆被爆者対策事務交付金	766,700
				戦没者等の遺族に対する特別弔慰金等支給事務交付金	26,652
				市町村権限移譲等交付金（障害）	347,000
				生活のしづらさなどに関する調査委託金	2,318
452,000	452,000				
452,000	452,000			市町村権限移譲等交付金（墓地）	3,000
				市町村権限移譲等交付金（公害）	403,000
				市町村権限移譲等交付金（鳥獣捕獲）	46,000
71,000	71,000				
71,000	71,000			市町村権限移譲等交付金（農林水産）	21,000
				農地中間管理機構業務委託金	50,000
19,000	19,000				
19,000	19,000			市町村権限移譲等交付金（商工）	19,000
5,607,610	5,607,610				
5,000	5,000			市町村権限移譲等交付金（土木）	5,000
5,601,610	5,601,610			市町村権限移譲等交付金（港湾）	5,103,000
				港湾緑地管理委託金	479,610
				港湾統計調査事務委託金	19,000
1,000	1,000			市町村権限移譲等交付金（都市計画）	1,000
1,265,506	1,265,506				
63,000	63,000			市町村権限移譲等交付金（史跡）	1,000
				市町村権限移譲等交付金（立入調査）	62,000
1,202,506	1,202,506			キャリア教育充実事業委託金	134,506
				地域部活動推進事業委託金	1,068,000

款	項	目	予 算 現 額				節	
			当 初 予 算 額	補 正 予 算 額	継 続 費 及 び 繰 越 事 業 費 繰 越 財 源 充 当 額	計	区 分	金 額
16 財産 収入	1 財産 運用 収入		7,014,000	165,000		7,179,000		
			7,013,000	165,000		7,178,000		
		1 財産 貸付 収入	7,000,000			7,000,000		
						1 土地貸付収入	7,000,000	
		2 利子 及び 配当 金	13,000	165,000		178,000		
						1 利子及び配当 金	178,000	
		2 財産 売払 収入	1,000			1,000		
		1 不動 産売 払収 入	1,000			1,000		
						1 不動産売払収 入	1,000	
		2 物品 売払 収入						
				1 物品売払収入				
17 寄附 金	1 寄附 金		100,008,000	38,000,000		138,008,000		
			100,008,000	38,000,000		138,008,000		
		1 一般 寄附 金	1,000			1,000		
						1 一般寄附金	1,000	
		2 総務 費寄 附金	1,000			1,000		
						1 総務管理費寄 附金	1,000	
		3 民生 費寄 附金	1,000			1,000		
				1 社会福祉費寄	1,000			

調 定 額	収 入 済 額	不 納 欠 損 額	収 入 未 済 額	備 考
100,382,466	100,382,466			
8,799,478	8,799,478			
8,617,736	8,617,736			
8,617,736	8,617,736			土地貸付収入 8,617,736
181,742	181,742			
181,742	181,742			財政調整基金運用収入 117,303 減債基金運用収入 24,822 ふるさとづくり基金運用収入 2,336 地域福祉ボランティア基金運用収入 2,027 防災基金運用収入 285 奨学資金貸付基金運用収入 218 21世紀ふれあい基金運用収入 1,499 土地開発基金運用収入 1,016 用品調達基金運用収入 6 国際交流基金運用収入 770 収入印紙及び長崎県証紙購買基金運用収入 8 教育振興基金運用収入 9,235 森林環境譲与税基金運用収入 97 長崎南部森林組合出資配当金 22,120
91,582,988	91,582,988			
91,566,488	91,566,488			
91,566,488	91,566,488			普通財産売払収入 91,566,488
16,500	16,500			
16,500	16,500			公用車売払収入 16,500
151,163,000	151,163,000			
151,163,000	151,163,000			
300,000	300,000			
300,000	300,000			一般寄附金 300,000

(単位：円)

款	項	目	算 現 額				節		
			当初予算額	補正予算額	継続費及び繰越事業費繰越財源充当額	計	区分	金額	
									附金
		4 土木費寄附金	1,000			1,000		1 土木管理費寄附金	1,000
		5 消防費寄附金	1,000			1,000		1 消防費寄附金	1,000
		6 教育費寄附金	3,000			3,000		1 小学校費寄附金	1,000
								2 中学校費寄附金	1,000
								3 社会教育費寄附金	1,000
		7 ふるさと長与応援寄附金	100,000,000	35,000,000		135,000,000		1 ふるさと長与応援寄附金	135,000,000
		8 企業版ふるさと納税寄附金		3,000,000		3,000,000		1 企業版ふるさと納税寄附金	3,000,000
18 繰入金			1,360,881,000	△1,077,227,000		283,654,000			
	1 特別会計繰入金		5,741,000	1,359,000		7,100,000			
		1 駐車場事業特別会計繰入金	1,000	1,359,000		1,360,000		1 駐車場事業特別会計繰入金	1,360,000
		2 介護保険特別会計繰入金	5,739,000			5,739,000		1 介護保険特別会計繰入金	5,739,000
		3 後期高齢者医療特別会	1,000			1,000		1 後期高齢者医療特別会	1,000

17 款 寄附金 1 項 寄附金 3 目 民生費寄附金

42

調定額	収入済額	不納欠損額	収入未済額	備考
147,863,000	147,863,000			
147,863,000	147,863,000			ふるさと長与応援寄附金 147,863,000
3,000,000	3,000,000			
3,000,000	3,000,000			企業版ふるさと納税寄附金 3,000,000
283,937,985	283,937,985			
7,669,500	7,669,500			
1,360,000	1,360,000			
1,360,000	1,360,000			駐車場事業特別会計繰入金 1,360,000
6,308,000	6,308,000			
6,308,000	6,308,000			介護保険特別会計繰入金 6,308,000
1,500	1,500			
1,500	1,500			後期高齢者医療特別会計繰入金 1,500

43

款	項	目	予 算 現 額				節	
			当 初 予 算 額	補 正 予 算 額	継 続 費 及 び 繰 越 事 業 費 繰 越 財 源 充 当 額	計	区 分	金 額
		計繰入金						
	2 基金繰入金		1,355,140,000	△1,078,586,000		276,554,000		
		1 財政調整基金繰入金	1,354,055,000	△1,078,215,000		275,840,000		
							1 財政調整基金繰入金	275,840,000
		2 国際交流基金繰入金	314,000			314,000		
							1 国際交流基金繰入金	314,000
		3 防災基金繰入金	371,000	△371,000				
		4 21世紀ふれあい基金繰入金	400,000			400,000		
							1 21世紀ふれあい基金繰入金	400,000
19 繰越金			50,000,000	527,768,000	188,754,000	766,522,000		
	1 繰越金		50,000,000	527,768,000	188,754,000	766,522,000		
		1 繰越金	50,000,000	527,768,000	188,754,000	766,522,000		
							1 繰越金	766,522,000
20 諸収入			181,716,000	22,188,000		203,904,000		
	1 延滞金、加算金及び過料		1,401,000			1,401,000		
		1 延滞金、加算金及び過料	1,401,000			1,401,000		
							1 延滞金	1,400,000
							2 過料	1,000
	2 町預金利子		8,000			8,000		
		1 町預金利子	8,000			8,000		
							1 町預金利子	8,000
	3 貸付		50,340,000			50,340,000		

調 定 額	収 入 済 額	不 納 欠 損 額	収 入 未 済 額	備 考
276,268,485	276,268,485			
275,840,000	275,840,000			
275,840,000	275,840,000			財政調整基金繰入金 275,840,000
314,000	314,000			
314,000	314,000			国際交流基金繰入金 314,000
114,485	114,485			
114,485	114,485			21世紀ふれあい基金繰入金 114,485
766,522,784	766,522,784			
766,522,784	766,522,784			
766,522,784	766,522,784			
766,522,784	766,522,784			繰越金 766,522,784
243,394,722	234,697,652		8,697,070	
14,499,059	14,499,059			
14,499,059	14,499,059			
14,499,059	14,499,059			延滞金 14,499,059
19,529	19,529			
19,529	19,529			
19,529	19,529			町預金利子 19,529
51,278,552	50,312,482		966,070	

(単位：円)

款	項	目	予 算 現 額				節	
			当 初 予 算 額	補 正 予 算 額	継 続 費 及 び 繰 越 事 業 費 繰 越 財 源 充 当 額	計	区 分	金 額
	金元 利収 入	1 貸付 金元 利収 入	50,340,000			50,340,000		
						1 貸付金元利収 入	50,340,000	
	4 受託 事業 収入		23,464,000	716,000		24,180,000		
		1 後期 高齢 者医 療受 託事 業収 入	23,464,000	716,000		24,180,000		
						1 後期高齢者医 療受託事業収 入	24,180,000	
	5 雑入		106,503,000	21,472,000		127,975,000		
		1 雑入	106,382,000	21,472,000		127,854,000		
						1 雑入	127,854,000	

20 款 諸収入 3 項 貸付金元利収入 1 目 貸付金元利収入

調 定 額	収 入 済 額	不 納 欠 損 額	収 入 未 済 額	備 考
51,278,552	50,312,482		966,070	
51,278,552	50,312,482		966,070	小規模企業振興資金預託金元利回収金 30,000,296 災害援護資金貸付金元利回収金(滞納繰越分) 311,990 小規模企業創業支援資金預託金元利回収金 20,000,196
22,507,748	22,507,748			
22,507,748	22,507,748			
22,507,748	22,507,748			後期高齢者医療健康診査受託費 14,649,020 高齢者の保健事業と介護予防の一体的実施業務委託費 7,858,728
155,089,834	147,358,834		7,731,000	
147,224,834	147,224,834			
147,224,834	147,224,834			キャラクターグッズ販売料 222,094 現金自動預入支払機設置使用料 495,000 ふれあい農園使用料 593,000 会議時支弁旅費 118,480 市町村交通災害共済加入推進助成費 93,400 農業者年金事務委託手数料 250,400 デジタル基盤改革支援補助金 7,067,000 清涼飲料水自動販売機設置使用料 3,708,586 火災保険料 280,703 各種施設電話使用料 1,570 各種施設コピー使用料 81,597 長崎県町村会災害見舞金 130,000 長与町郷土誌売払収入 10,000 都市計画地図売払収入 57,600 太陽光発電余剰電力売払収入 8,225 庁舎コピー使用料 177,833 長与町文化協会共催事業負担金 1,100,000 高額介護合算療養費支給に伴う福祉医療費返還金 136,987 養育医療費返還金 430,755 資源売払収入 22,766,138 丸田荘利用料 5,494,799 テニス広場コインロッカー使用料 14,200 収入印紙及び長崎県証紙売りさばき手数料 195,118 電柱等設置使用料 35,164 長崎県市町村振興協会国際交流支援事業補助金 1,256,000 後期高齢者医療制度特別対策補助金 1,500,891 住宅借上料返戻金 427,950 自主事業チケット売払収入 651,000 研修助成金収入 83,333 福祉医療費返還金 396,982

(単位：円)

款	項	目	予 算 現 額					節	
			当 初 予 算 額	補 正 予 算 額	継 続 費 及 び 繰 越 事 業 費 繰 越 財 源 充 当 額	計	区 分		
							金 額		
		2 弁償金	121,000			121,000			
							1 弁償金	121,000	
21 町債			1,277,500,000	△679,074,000	410,840,000	1,009,266,000			
	1 町債		1,277,500,000	△679,074,000	410,840,000	1,009,266,000			
		1 農業債	6,600,000	△800,000		5,800,000			

20 款 諸収入 5 項 雑入 1 目 雑入

調 定 額	収 入 済 額	不 納 欠 損 額	収 入 未 済 額	備 考
				広告掲載料 1,219,400 舗装補修工事負担金 46,138,400 町営住宅光インターネット装置設置料 40,560 境界立会他証明書等交付手数料 14,400 過年度長与・時津環境施設組合運営負担金精算金 19,305,426 臨地実習受入謝金 106,000 長崎県市町村振興協会地域活性化支援事業助成金 3,195,813 町村有建物災害共済金 41,822 長崎県市町村振興協会市町村配分金 18,683,000 長崎県市町村職員共済組合負担金還付金 45,117 保健事業参加者負担金 3,200 陶器制作料 500,200 公文書開示費用負担金 2,854 時津警察署地区連合防犯協会負担金返還金 335,600 予防接種委託料返還金 52,787 消防団員安全装備品整備等助成金 127,000 議会運営・議会活性化調査研究視察経費補助金 174,187 コミュニティ助成事業助成金 1,300,000 交通安全指導員設置負担金返還金 12,035 使用済小型電子機器等引渡し収入 10,882 長与町総合計画売払収入 2,500 学校給食廃食用油売払収入 38,400 トイレトペーパー売払収入 19,800 全国町村会災害対策費用保険金 2,568,153 放課後児童クラブ光熱水費負担金 2,419,288 ニュータウン防災センター電気使用料 74,966 各種施設電気使用料 6,466 長与三彩発掘調査報告書売払収入 1,000 住宅借上時敷金権利金返戻金 5,272 緊急通報システム事業利用者負担金 226,000 高額療養費(外来年間合算)支給に伴う福祉医療費返還金 84,714 副食費 2,133,000 カーポート設置使用料 10,718 講座参加者負担金 91,500 新型コロナワクチン接種費 316,569 長崎県グリーン・ツーリズム支援活動助成金 50,000 小学校ICT機器等修理費負担金 42,000 中学校ICT機器等修理費負担金 41,000
7,865,000	134,000		7,731,000	
7,865,000	134,000		7,731,000	損害賠償求償金(滞納繰越分) 134,000
876,366,000	876,366,000			
876,366,000	876,366,000			
3,500,000	3,500,000			

(単位：円)

款	項	目	予 算 現 額				節	
			当初予算額	補正予算額	継続費及び繰越事業費繰越財源充当額	計	区 分	金 額
							1 農道等事業債	3,600,000
							2 多目的研修集会施設整備事業債	2,200,000
		2 土木債	1,001,000,000	△644,000,000	373,540,000	730,540,000		
							1 急傾斜地管理事業債	35,200,000
							2 道路橋りょう事業債	165,700,000
							4 都市計画事業債	508,140,000
							5 市街地整備総合交付金事業債	14,700,000
							6 がけ崩れ対策事業債	6,800,000
		3 消防債	8,500,000			8,500,000		
							1 消防施設整備事業債	8,500,000
		4 教育債	71,400,000	△11,500,000	37,300,000	97,200,000		
							1 小学校施設整備事業債	59,900,000
							3 中学校施設整備事業債	37,300,000
		5 臨時財政対策債	190,000,000	△22,774,000		167,226,000		
							1 臨時財政対策債	167,226,000
22	自動車取得税交付金							
	1 自動車取得税交付金							
		1 自動車取得税交付金						
							1 自動車取得税交付金	
歳入合計			14,025,333,000	285,378,000	1,008,522,000	15,319,233,000		

調定額	収入済額	不納欠損額	収入未済額	備 考
1,300,000	1,300,000			農村地域防災減災事業充当起債 1,300,000
2,200,000	2,200,000			多目的研修集会施設整備事業充当起債 2,200,000
608,840,000	608,840,000			
34,300,000	34,300,000			急傾斜地管理事業充当起債 34,300,000
154,900,000	154,900,000			道路維持補修事業充当起債 154,900,000
403,440,000	403,440,000			土地区画整理事業充当起債 278,340,000 街路事業充当起債 116,800,000 公園施設長寿命化事業充当起債 8,300,000
11,100,000	11,100,000			公園整備事業充当起債 300,000 地域防災施設整備事業充当起債 9,600,000 地域創造支援事業充当起債 1,200,000
5,100,000	5,100,000			災害関連地域防災がけ崩れ対策事業充当起債 5,100,000
8,000,000	8,000,000			
8,000,000	8,000,000			小型動力ポンプ付積載車購入費充当起債 8,000,000
88,800,000	88,800,000			
59,900,000	59,900,000			小学校施設整備事業充当起債 59,900,000
28,900,000	28,900,000			中学校施設整備事業充当起債 28,900,000
167,226,000	167,226,000			
167,226,000	167,226,000			臨時財政対策債 167,226,000
207,123	207,123			
207,123	207,123			
207,123	207,123			
207,123	207,123			自動車取得税交付金 207,123
15,576,597,495	15,442,886,127	1,805,566	131,905,802	

歳 出 の 部

款	項	目	予 算 現 額							
			当初予算額	補正予算額	継続費及び繰越事業費繰越額	予備費支出及び流用増減	計	節		
								区 分	金 額	
1 議会費			137,992,000	△10,252,000			127,740,000			
	1 議会費		137,992,000	△10,252,000			127,740,000			
		1 議会費		137,992,000	△10,252,000			127,740,000		
			1 報酬						49,705,000	
			2 給料						17,856,000	
			3 職員手当等						27,523,000	
			4 共済費						21,245,000	
			7 報償費						158,000	
			8 旅費						4,441,000	
			9 交際費						710,000	
			10 需用費						2,196,000	
			11 役務費						27,000	
			12 委託料						1,452,000	
			13 使用料						110,000	

支出済額	翌年度繰越額			不用額	備 考
	継続費 通次繰越	繰越 明許費	事故 繰越し		
125,093,882				2,646,118	
125,093,882				2,646,118	
125,093,882				2,646,118	
49,482,850				222,150	議長報酬 4,116,000 副議長報酬 3,420,000 常任委員長報酬 9,756,000 議会運営委員長報酬 3,252,000 議員報酬 27,864,000 一般事務補助パート報酬 1,074,850
17,349,000				507,000	職員 17,349,000
26,849,142				673,858	扶養手当 336,000 住居手当 666,000 通勤手当 90,960 時間外勤務手当 953,490 管理職手当 1,676,400 期末手当 3,717,722 勤勉手当 3,272,570 議員期末手当 16,136,000
21,093,471				151,529	共済組合負担金 5,748,831 議員共済会事務費負担金 240,000 議員共済会給付費負担金 15,069,600 議員公務災害補償負担金 35,040
157,500				500	講師謝礼 150,000 謝礼 7,500
3,927,020				513,980	普通旅費 296,380 研修旅費 127,890 費用弁償 3,502,750
382,330				327,670	議長交際費 382,330
2,042,316				153,684	消耗品費 441,511 食糧費 112,200 印刷製本費 1,077,450 コピー料 411,155
14,543				12,457	クリーニング料 10,725 通信運搬費 3,818
1,452,000					会議録作成支援音声認識ASPサービス業務委託料 1,452,000
31,410				78,590	自動車借上料 24,380

(単位：円)

款	項	目	予 算 現 額						節		
			当初予算額	補正予算額	継続費及び繰越事業費繰越額	予備費支出及び流用増減	計	区分	金額		
									及び賃借料		
									18 負担金、補助及び交付金	2,317,000	
2 総務費			1,478,796,000	127,709,000	3,091,000		1,609,596,000				
	1 総務管理費		1,046,369,000	120,095,000	2,695,000		1,169,159,000				
		1 一般管理費	361,115,000	744,000		△7,736,000	354,123,000				
								1 報酬	5,514,000		
								2 給料	81,281,000		
								3 職員手当等	172,619,000		
								4 共済費	44,752,000		

1 款 議会費 1 項 議会費 1 目 議会費

54

支出済額	翌年度繰越額			不用額	備 考
	継続費 通次繰越	繰越 明許費	事故 繰越し		
					有料道路等使用料 5,530 入場料 1,500
2,312,300				4,700	各種講習会等負担金 32,000 長崎県町村議会議長会負担金 2,080,300 長崎県空港活性化推進協議会負担金 10,000 長崎新幹線・鉄道利用促進協議会負担金 10,000 西彼杵郡町議会正副議長会負担金 180,000
1,517,022,432				92,573,568	
1,118,694,629				50,464,371	
341,762,076				12,360,924	
5,127,050				386,950	行政改革推進委員会委員報酬 28,400 防災会議委員報酬 35,000 表彰審議専門委員会委員報酬 49,000 避難行動要支援者避難支援連絡協議会委員報酬 42,000 産業医報酬 600,000 一般事務補助パート報酬 1,629,066 危機管理専門員報酬 2,743,584
79,452,400				1,828,600	特別職 18,576,000 職員 60,876,400
171,901,006				717,994	扶養手当 2,649,000 住居手当 1,899,500 通勤手当 549,927 時間外勤務手当 7,824,071 管理職手当 3,171,600 期末手当 13,029,516 勤勉手当 11,232,557 児童手当 1,920,000 退職手当 115,495,479 特別職期末手当 6,192,000 特別職退職手当 7,388,640 会計年度任用職員期末手当 548,716
42,075,868				2,676,132	共済組合負担金 20,587,769 公務災害補償基金負担金 1,367,514 共済組合追加費用負担金 13,324,608 恩給組合条例給付費用負担金 81,845 特別職共済組合負担金 2,971,555 特別職公務災害補償基金負担金 38,545 非常勤職員公務災害補償組合負担金 1,386,239 社会保険料 296,905 特定健康診査等負担金 40,290 会計年度任用職員社会保険料 1,980,598

55

(単位：円)

款	項	目	予 算					現 額		
			当初予算額	補正予算額	継続費及び繰越事業費繰越額	予備費支出及び流用増減	計	節		
								区 分	金 額	
								7 報償費	1,690,000	
								8 旅費	2,636,000	
								9 交際費	2,700,000	
								10 需用費	6,561,000	
								11 役務費	22,284,000	
								12 委託料	5,918,000	
								13 使用料及び賃借料	2,496,000	
								14 工事請負費	1,192,000	
								18 負担金、補助及び交付金	4,480,000	

支出済額	翌年度繰越額			不用額	備 考
	継続費 通次繰越	繰越 明許費	事故 繰越し		
1,572,915				117,085	講師謝礼 150,000 自治功労者表彰費 933,195 顧問弁護士報償費 489,720
1,888,240				747,760	普通旅費 1,418,270 研修旅費 321,970 費用弁償 16,000 会計年度任用職員通勤手当 132,000
1,304,782				1,395,218	町長交際費 1,304,782
6,253,728				307,272	消耗品費 5,960,271 食糧費 61,907 印刷製本費 11,000 修繕料 220,550
19,400,267				2,883,733	クリーニング料 4,422 通信運搬費 15,117,235 手数料 9,020 総合賠償補償保険料 4,269,590
5,469,612				448,388	職員健康診断委託料 2,280,231 長崎県公平事務委託料 11,000 研修委託料 396,000 看板作成委託料 192,500 公用車運転・点検業務委託料 752,976 職員採用試験事務委託料 190,080 例規整備支援業務委託料 990,000 郵便料金システム保守委託料 85,800 イメージキャラクター商品等製作委託料 310,200 文書廃棄処理委託料 161,825 平和事業式典委託料 99,000
2,337,880				158,120	自動車借上料 373,920 有料道路等使用料 103,590 駐車場使用料 7,020 用具等借上料 8,800 入場料 1,830 例規集検システム使用料 1,089,000 郵便料金システムリース料 616,440 法令解説情報サービス使用料 137,280
979,000				213,000	被爆遺構設置工事費 979,000
3,999,328				480,672	各種講習会等負担金 22,734 長崎県町村会負担金 465,000 自衛隊家族会補助金 20,000 職員厚生費 1,170,000 長崎人権擁護委員協議会負担金 240,000

(単位：円)

款	項	目	予 算 現 額						
			当初予算額	補正予算額	継続費及び繰越事業費繰越額	予備費支出及び流用増減	計	節	
								区 分	金 額
		2 文書 広報 費	8,277,000				8,277,000		
								7 報償費	137,000
								8 旅費	58,000
								10 需用費	7,085,000
								12 委託料	982,000
								18 負担金 、補助 及び交 付金	15,000
		3 財政 管理 費	35,657,000	425,000			36,082,000		
								2 給料	15,972,000
								3 職員手 当等	10,221,000
								4 共済費	5,191,000
								8 旅費	25,000
								10 需用費	239,000

2 款 総務費 1 項 総務管理費 1 目 一般管理費

58

支出済額	翌 年 度 繰 越 額			不 用 額	備 考
	継 続 費 通次繰越	繰 越 明許費	事 故 繰 越 し		
					各種講習会負担金 951,660 長崎県社会保険協会会費 10,000 九州北部小型船安全協会会費 30,000 西彼杵防衛協会会費 20,000 日本非核宣言自治体協議会負担金 10,000 長崎県市町村行政振興協議会事業負担金 525,000 長崎県防災ヘリコプター運航連絡協議会負担金 417,000 長崎県市町職員採用説明会参加負担金 23,294 自治体委託等業務にかかる災害補償事業負担金 85,140 長崎県発明協会事業費負担金 9,500
8,034,994				242,006	
80,666				56,334	謝礼 24,000 記念品代 56,666
9,370				48,630	普通旅費 6,050 研修旅費 3,320
6,953,818				131,182	消耗品費 53,958 印刷製本費 6,899,860
976,140				5,860	ホームページ保守更新業務委託料 959,640 写真撮影委託料 16,500
15,000					日本広報協会会費 15,000
35,618,548				463,452	
15,721,200				250,800	職員 15,721,200
10,174,636				46,364	扶養手当 597,000 住居手当 294,000 通勤手当 48,000 時間外勤務手当 2,084,547 管理職手当 747,600 期末手当 3,356,631 勤勉手当 2,886,858 児童手当 160,000
5,127,952				63,048	共済組合負担金 5,127,952
10,000				15,000	普通旅費 10,000
154,083				84,917	消耗品費 149,083 食糧費 5,000

59

(単位：円)

款	項	目	予 算				現 額		
			当初予算額	補正予算額	継続費及び繰越事業費繰越額	予備費支出及び流用増減	計	節	
								区 分	金 額
								12 委託料	2,392,000
								18 負担金、補助及び交付金	2,042,000
		4 会計管理費	41,124,000	3,134,000			44,258,000		
								2 給料	21,268,000
								3 職員手当等	13,657,000
								4 共済費	6,989,000
								8 旅費	17,000
								10 需用費	677,000
								11 役務費	1,650,000
		5 財産管理費	142,533,000	2,386,000			144,919,000		
								1 報酬	43,000
								8 旅費	34,000
								10 需用費	33,839,000
								11 役務費	5,999,000

2 款 総務費 1 項 総務管理費 3 目 財政管理費

支出済額	翌年度繰越額			不用額	備 考
	継続費 通次繰越	繰越 明許費	事故 繰越し		
2,391,400				600	公会計整備業務委託料 2,365,000 起債管理システム保守委託料 26,400
2,039,277				2,723	西彼中央土地開発公社事務費負担金 200,000 西彼中央土地開発公社事業費負担金 1,839,277
43,304,836				953,164	
21,225,800				42,200	職員 21,225,800
12,970,925				686,075	扶養手当 516,000 住居手当 612,000 通勤手当 96,000 時間外勤務手当 2,099,662 管理職手当 928,800 期末手当 4,424,343 勤勉手当 3,874,120 児童手当 420,000
6,910,258				78,742	共済組合負担金 6,910,258
6,250				10,750	普通旅費 6,250
541,603				135,397	消耗品費 306,149 印刷製本費 99,000 修繕料 21,230 コピー料 115,224
1,650,000					派出手数料 1,650,000
134,138,628				10,780,372	
21,400				21,600	財産評価委員会委員報酬 21,400
19,770				14,230	普通旅費 16,770 費用弁償 3,000
32,523,791				1,315,209	消耗品費 4,819,500 燃料費 2,484,806 印刷製本費 15,510 水道使用料 1,217,920 下水道使用料 1,007,765 電気使用料 11,793,140 修繕料 3,612,414 ガス使用料 4,326,989 コピー料 3,245,747
5,811,537				187,463	電話料 4,404,567

(単位：円)

款	項	目	予 算 現 額						
			当初予算額	補正予算額	継続費及び繰越事業費繰越額	予備費支出及び流用増減	計	節	
								区分	金額
								12 委託料	45,026,000
								13 使用料及び賃借料	13,210,000
								14 工事請負費	1,400,000

支出済額	翌年度繰越額			不用額	備 考
	継続費 通次繰越	繰越 明許費	事故 繰越し		
					火災保険料 380,314 自動車損害賠償責任保険料及び登録・車検手数料 120,826 インターネット接続料 209,880 手数料 1,340 自動車損害共済金 694,610
41,152,936				3,873,064	消防用設備等点検委託料 199,100 電話交換委託料 8,598,546 印刷機保守委託料 335,720 自動扉保守点検委託料 55,000 電話交換機設備保守委託料 594,000 庁舎敷地内樹木剪定及び害虫駆除業務委託料 488,000 公共用地雑草刈払い委託料 6,014,806 高田駅トイレ清掃委託料 345,020 庁舎警備保守委託料 462,000 長与駅警備委託料 336,600 庁舎管理業務委託料 4,275,168 庁舎管理委託料 9,652,098 庁舎清掃委託料 2,756,430 長与駅清掃管理委託料 2,595,944 公用車洗車委託料 7,260 発注管理システム保守点検委託料 404,679 不動産鑑定委託料 331,100 自動丁合機保守委託料 59,400 自動紙折機保守委託料 39,600 測量図等作成委託料 113,938 庁舎駐車場警備委託料 600,600 電動車椅子保守点検委託料 33,000 空調設備保守委託料 2,585,000 長与駅駅舎維持補修委託料 269,927
13,142,454				67,546	複写機借上料 1,636,800 電算機器借上料 9,240 放送受信料 233,293 有料道路通行料 10,830 印刷機リース料 1,971,200 敷マット賃借料 178,944 自動紙折機リース料 16,720 敷マット及びトイレ洗浄装置賃借料 66,000 長与駅駐輪場用地賃借料 170,400 公用車リース料 6,602,167 工事実績情報サービス使用料 22,000 庁舎電話設備賃借料 2,224,860
1,196,506				203,494	庁舎施設整備改良工事費 694,906 施設等改修工事費 51,700 普通財産整備工事費 449,900

(単位：円)

款	項	目	予 算 現 額					節		
			当初予算額	補正予算額	継続費及び繰越事業費繰越額	予備費支出及び流用増減	計	区分	金額	
									17 備品購入費	388,000
									18 負担金、補助及び交付金	44,919,000
									26 公課費	61,000
		6 財政調整基金費	2,000	100,156,000			100,158,000		24 積立金	100,158,000
		7 交通安全対策費	33,762,000				33,762,000		1 報酬	273,000
									7 報償費	2,000,000
									8 旅費	643,000
									10 需用費	20,676,000
									11 役務費	65,000
									12 委託料	416,000
									13 使用料及び賃借料	375,000
									14 工事請負費	4,770,000
									18 負担金、補助及び交付金	4,044,000

支出済額	翌年度繰越額			不用額	備 考
	継続費 通次繰越	繰越 明許費	事故 繰越し		
260,150				127,850	一般備品購入費 260,150
39,970,384				4,948,616	長与町公共施設等管理公社補助金 39,885,884 安全運転管理者協議会負担金 6,000 事業所用車輛負担金 60,000 各種講習会負担金 18,500
39,700				21,300	自動車重量税 39,700
100,157,726				274	
100,157,726				274	財政調整基金積立金 132,904 減債基金積立金 100,024,822
30,775,962				2,986,038	
239,882				33,118	交通安全対策協議会委員報酬 140,800 一般事務補助パート報酬 99,082
1,565,000				435,000	高齢者運転免許証自主返納奨励金 360,000 交通指導員報償 1,205,000
223,280				419,720	普通旅費 58,780 費用弁償 164,500
20,675,692				308	消耗品費 553,843 食糧費 3,600 電気使用料 17,449,649 修繕料 2,668,600
54,934				10,066	クリーニング料 28,794 手数料 1,340 交通少年団スポーツ傷害保険料 24,800
283,800				132,200	交通誘導員委託料 231,000 看板設置委託料 52,800
7,360				367,640	有料道路等使用料 7,360
3,951,612				818,388	カーブミラー設置工事費 1,472,900 防犯灯新設改良工事費 2,169,750 交通安全対策工事費 308,962
3,674,402				369,598	交通安全指導員設置負担金 1,465,030 時津警察署管内交通安全対策協議会負担金 677,000 交通安全対策推進団体補助金 240,372 長崎県交通指導員会連絡協議会負担金 8,000 交通安全講習会負担金 115,000 時津警察署地区連合防犯協会負担金 569,000

(単位：円)

款	項	目	予 算 現 額						
			当初予算額	補正予算額	継続費及び繰越事業費繰越額	予備費支出及び流用増減	計	節	
								区分	金額
								19 扶助費	500,000
		8 企画費	78,475,000	15,298,000			93,773,000		
								1 報酬	3,224,000
								2 給料	41,810,000
								3 職員手当等	24,328,000
								4 共済費	12,652,000
								7 報償費	198,000
								8 旅費	600,000
								10 需用費	1,026,000
								11 役務費	569,000
								12 委託料	1,000,000
								13 使用料及び賃借料	15,000
								18 負担金、補助及び交付金	8,349,000

支出済額	翌年度繰越額			不用額	備 考
	継続費 通次繰越	繰越 明許費	事故 繰越し		
					長与町防犯協会補助金 573,000 長崎犯罪被害者支援センター負担金 27,000
100,000				400,000	犯罪被害者等見舞金 100,000
82,764,036				11,008,964	
2,079,909				1,144,091	総合開発審議会委員報酬 70,400 男女共同参画推進委員会委員報酬 254,400 まち・ひと・しごと創生推進委員報酬 14,000 一般事務補助パート報酬 1,741,109
38,267,749				3,542,251	職員 38,267,749
22,661,171				1,666,829	扶養手当 1,236,000 住居手当 318,000 通勤手当 194,400 時間外勤務手当 2,074,055 管理職手当 1,676,400 期末手当 8,592,799 勤勉手当 7,222,886 児童手当 1,140,000 会計年度任用職員期末手当 206,631
11,482,403				1,169,597	共済組合負担金 11,469,159 会計年度任用職員社会保険料 13,244
170,000				28,000	講師謝礼 30,000 結婚相談員報償 140,000
161,226				438,774	普通旅費 108,226 費用弁償 53,000
775,852				250,148	消耗品費 90,772 印刷製本費 685,080
287,958				281,042	インターネット接続料 32,665 通信運搬費 253,203 振込手数料 2,090
1,000,000					婚活イベント業務委託料 1,000,000
8,860				6,140	有料道路等使用料 8,860
5,867,753				2,481,247	長与町国際交流協会補助金 1,570,000 長崎県日中親善協議会負担金 10,000 長崎県国際交流協会会費 22,000 長崎県空港活性化推進協議会負担金 10,000 長崎新幹線・鉄道利用促進協議会負担金 50,000

款	項	目	予 算 現 額						
			当初予算額	補正予算額	継続費及び繰越事業費繰越額	予備費支出及び流用増減	計	節	
								区 分	金 額
		9 電子計算費	172,580,000	5,358,000	2,695,000	7,736,000	188,369,000		
								24 積立金	2,000
								2 給料	22,460,000
								3 職員手当等	12,787,000
								4 共済費	7,271,000
								8 旅費	55,000
								10 需用費	1,042,000
								11 役務費	60,064,000
								12 委託料	45,187,000
								13 使用料及び賃借料	25,726,000

支出済額	翌年度繰越額			不用額	備 考
	継続費 通次繰越	繰越 明許費	事故 繰越し		
					ながさき移住サポートセンター運営費負担金 270,375 地方創生移住支援事業補助金 1,900,000 長与町子育て世帯移住支援補助金 1,400,000 長崎県お見合いシステム登録料補助金 85,000 結婚祝金 60,000 長崎県データ連携基盤事業負担金 169,378 長崎留学生支援センター会費 13,000 長与町公共交通事業者燃料価格高騰支援補助金 308,000
1,155				845	国際交流基金積立金 1,155
187,459,627				909,373	
22,274,600				185,400	職員 22,274,600
12,453,443				333,557	扶養手当 660,000 住居手当 1,009,900 通勤手当 126,540 時間外勤務手当 586,674 管理職手当 747,600 期末手当 4,703,141 勤勉手当 4,079,588 児童手当 540,000
7,177,257				93,743	共済組合負担金 7,177,257
43,850				11,150	普通旅費 43,850
1,013,826				28,174	消耗品費 894,358 食糧費 6,000 修繕料 113,468
60,062,860				1,140	ドメイン管理手数料 3,300 回線使用料 2,401,960 データセンターサービス利用型基幹システム使用料 57,657,600
45,042,382				144,618	電算システム運用開発委託料 44,284,790 町字名マスター保守委託料 237,600 ホスティング委託料 276,980 裁断機保守委託料 107,250 圧着機保守委託料 135,762
25,693,040				32,960	電子計算機及び周辺機器等リース料 17,763,327 裁断機リース料 574,200 圧着機リース料 305,811 ウィルス対策ソフト使用料 780,890 情報化推進技術使用料 2,183,280

(単位：円)

款	項	目	予 算 現 額						
			当初予算額	補正予算額	継続費及び繰越事業費繰越額	予備費支出及び流用増減	計	節	
								区 分	金 額
		10 地域振興費	111,125,000	△955,000			110,170,000		
							17 備品購入費	9,317,000	
							18 負担金、補助及び交付金	4,460,000	
							1 報酬	836,000	
							2 給料	33,205,000	
							3 職員手当等	19,292,000	
							4 共済費	10,033,000	
							7 報償費	12,663,000	
							8 旅費	257,000	
							10 需用費	302,000	
							12 委託料	2,289,000	
							18 負担金、補助及び交付金	31,289,000	
							24 積立金	4,000	
		11 長与	35,963,000	△2,904,000					33,059,000

支出済額	翌年度繰越額			不用額	備 考
	継続費 通次繰越	繰越 明許費	事故 繰越し		
					空調機リース料 4,085,532
9,239,455				77,545	一般備品購入費 9,239,455
4,458,914				1,086	地方公共団体情報システム機構負担金 45,000 長崎県自治体情報セキュリティクラウド運用負担金 1,123,160 社会保障・税番号制度中間サーバー・プラットフォーム交付金 3,101,000 電算用機器共同調達事務費負担金 189,754
100,884,039				9,285,961	
669,959				166,041	一般事務補助パート報酬 669,959
32,035,572				1,169,428	職員 32,035,572
17,897,440				1,394,560	扶養手当 1,680,363 住居手当 336,000 通勤手当 108,600 時間外勤務手当 1,629,197 管理職手当 747,600 期末手当 6,416,857 勤勉手当 5,297,653 児童手当 1,620,000 会計年度任用職員期末手当 61,170
9,363,105				669,895	共済組合負担金 8,437,582 社会保険料 925,523
12,663,000					自治会長報償費 12,663,000
26,450				230,550	普通旅費 26,450
87,136				214,864	消耗品費 87,136
2,043,194				245,806	自治会配布業務委託料 668,194 動画作成委託料 1,375,000
26,094,680				5,194,320	自治会振興補助金 19,030,000 地域振興補助金 900,000 ふるさとづくり推進事業補助金 475,325 長崎県地域づくりネットワーク協議会負担金 58,600 コミュニティ助成事業補助金 1,300,000 集会施設整備費補助金 4,330,755
3,503				497	ふるさとづくり基金積立金 3,503
32,698,594				360,406	

(単位：円)

款	項	目	予 算 現 額					節				
			当初予算額	補正予算額	継続費及び繰越事業費繰越額	予備費支出及び流用増減	計	区分	金額			
		町ふれあいセンター管理費										
								1 報酬	1,611,000			
								8 旅費	156,000			
								10 需用費	3,598,000			
								11 役務費	343,000			
								12 委託料	8,763,000			
								13 使用料及び賃借料	312,000			
								14 工事請負費	18,237,000			
								17 備品購入費	31,000			
								18 負担金、補助及び交付金	8,000			
		12 長与南交流センター	13,055,000	△2,850,000			10,205,000					
								1 報酬	1,611,000			

支出済額	翌年度繰越額			不用額	備考
	継続費 通次繰越	繰越 明許費	事故 繰越し		
1,551,050				59,950	一般事務補助パート報酬 1,551,050
31,000				125,000	会計年度任用職員通勤手当 31,000
3,597,561				439	消耗品費 265,170 印刷製本費 81,510 水道使用料 256,080 下水道使用料 82,423 電気使用料 2,464,001 修繕料 377,861 ガス使用料 44,080 コピー料 26,436
326,919				16,081	電話料 108,739 火災保険料 85,670 総合保険料 86,000 ピアノ調律手数料 9,000 インターネット接続料 36,960 リサイクル料 550
8,613,955				149,045	消防用設備等点検委託料 198,000 電気保安業務点検委託料 198,000 エレベーター等保守点検委託料 656,700 施設清掃委託料 786,658 施設管理委託料 2,890,797 施設警備委託料 237,600 自動扉保守委託料 35,200 草刈業務委託料 14,000 貯水槽清掃委託料 39,600 排水設備清掃委託料 44,000 デマンド監視業務委託料 99,000 施設整備設計委託料 3,414,400
310,519				1,481	複写機借上料 125,400 放送受信料 27,907 敷マット・モップ賃借料 157,212
18,236,900				100	施設改修工事費 18,236,900
30,690				310	一般備品購入費 30,690
				8,000	
9,592,318				612,682	
1,580,219				30,781	一般事務補助パート報酬 1,580,219

(単位：円)

款	項	目	予 算 現 額					節	
			当初予算額	補正予算額	継続費及び繰越事業費繰越額	予備費支出及び流用増減	計	区分	金額
		一管理費						8 旅費	156,000
								10 需用費	3,003,000
								11 役務費	307,000
								12 委託料	4,952,000
								13 使用料及び賃借料	168,000
								18 負担金、補助及び交付金	8,000
		13 (仮称) 図書館・健康センター複合施設整備費	12,701,000	△697,000			12,004,000		
								1 報酬	2,484,000
								3 職員手当等	521,000
								4 共済費	502,000
								7 報償費	900,000
								8 旅費	84,000
								10 需用費	3,000
								12 委託料	7,510,000

支出済額	翌年度繰越額			不用額	備 考
	継続費 通次繰越	繰越 明許費	事故 繰越し		
58,400				97,600	会計年度任用職員通勤手当 58,400
2,766,056				236,944	消耗品費 167,248 水道使用料 149,160 下水道使用料 64,845 電気使用料 1,140,427 修繕料 109,450 ガス使用料 1,090,566 コピー料 44,360
275,586				31,414	電話料 70,750 火災保険料 81,876 総合保険料 86,000 インターネット接続料 36,960
4,746,606				205,394	施設清掃委託料 393,700 施設管理委託料 2,893,330 施設警備委託料 132,000 草刈業務委託料 165,976 排水設備清掃委託料 39,600 施設総合管理業務委託料 1,122,000
165,451				2,549	複写機借上料 17,556 電算機器借上料 7,920 放送受信料 21,307 自動体外式除細動器賃借料 41,580 敷マット・モップ賃借料 77,088
				8,000	
11,503,245				500,755	
2,483,919				81	公共施設等整備専門員報酬 2,483,919
493,056				27,944	会計年度任用職員期末手当 493,056
460,060				41,940	会計年度任用職員社会保険料 460,060
777,660				122,340	複合施設設計プロポーザル審査委員報償費 762,000 複合施設設計プロポーザル参加者報償費 15,660
24,000				60,000	会計年度任用職員通勤手当 24,000
2,900				100	食糧費 2,900
7,261,650				248,350	複合施設整備事業準備支援業務委託料 1,848,000 複合施設建設用地地質調査業務委託料 5,355,900 駐車場整理委託料 57,750

(単位：円)

款	項	目	予 算 現 額					節	
			当初予算額	補正予算額	継続費及び繰越事業費繰越額	予備費支出及び流用増減	計	区分	金額
	2 徴税費		285,710,000	11,655,000			297,365,000		
		1 税務総務費	206,292,000	12,247,000			218,539,000		
							1 報酬	53,000	
							2 給料	66,241,000	
							3 職員手当等	42,170,000	
							4 共済費	20,721,000	
							7 報償費	280,000	
							8 旅費	195,000	
							10 需用費	42,583,000	
							11 役務費	31,583,000	
							12 委託料	14,629,000	
							18 負担金、補助及び交付金	84,000	
		2 賦課徴収費	79,418,000	△592,000			78,826,000		
							1 報酬	9,019,000	
							3 職員手当等	732,000	
							4 共済費	767,000	

支出済額	翌年度繰越額			不用額	備 考
	継続費 通次繰越	繰越 明許費	事故 繰越し		
268,720,642				28,644,358	
203,432,705				15,106,295	
26,200				26,800	固定資産評価審査委員会委員報酬 26,200
64,503,181				1,737,819	職員 64,503,181
37,710,270				4,459,730	扶養手当 1,716,000 住居手当 1,642,000 通勤手当 706,400 特殊勤務手当 210,000 時間外勤務手当 5,428,500 管理職手当 1,495,200 期末手当 13,515,211 勤勉手当 11,671,959 児童手当 1,325,000
19,842,341				878,659	共済組合負担金 19,842,341
276,000				4,000	記念品代 12,000 ふるさと納税返礼品費 264,000
93,510				101,490	普通旅費 1,970 研修旅費 56,420 費用弁償 35,120
42,414,357				168,643	消耗品費 42,258,157 印刷製本費 156,200
23,854,096				7,728,904	広告料 422,979 通信運搬費 10,675,915 ふるさと納税サイト利用料 12,755,202
14,628,750				250	ふるさと納税業務委託料 14,628,750
84,000					各種講習会等負担金 20,000 長崎地区税務連絡協議会負担金 4,000 資産評価システム研究センター負担金 60,000
65,287,937				13,538,063	
7,929,940				1,089,060	一般事務補助パート報酬 5,280,964 収納推進専門員報酬 2,648,976
698,675				33,325	会計年度任用職員期末手当 698,675
557,630				209,370	会計年度任用職員社会保険料 557,630

(単位：円)

款	項	目	予 算 現 額					節	
			当初予算額	補正予算額	継続費及び繰越事業費繰越額	予備費支出及び流用増減	計	区 分	金 額
								8 旅費	384,000
								10 需用費	3,934,000
								11 役務費	3,666,000
								12 委託料	38,267,000
								13 使用料及び賃借料	6,965,000
								17 備品購入費	55,000
								18 負担金、補助及び交付金	2,407,000
								21 補償、補填及び賠償	500,000

2 款 総務費 2 項 徴税費 2 目 賦課徴収費

78

支出済額	翌年度繰越額			不用額	備 考
	継続費 通次繰越	繰越 明許費	事故 繰越し		
233,230				150,770	普通旅費 68,330 費用弁償 6,900 会計年度任用職員通勤手当 158,000
3,265,946				668,054	消耗品費 870,294 印刷製本費 2,395,652
3,007,044				658,956	口座振替手数料 413,188 コンビニ等収納手数料 2,245,248 通信運搬費 15,729 預貯金照会手数料 196,122 軽自動車検査情報料 122,200 共同収納手数料 14,557
32,867,956				5,399,044	地籍図異動修正業務委託料 68,960 住民税データパンチ委託料 1,717,584 評価替に伴う固定資産（土地）鑑定業務委託料 6,993,800 評価替に伴う固定資産（土地）評価業務委託料 6,050,000 下落修正に伴う固定資産（土地）鑑定業務委託料 561,000 下落修正に伴う固定資産（土地）評価業務委託料 3,080,000 申告相談業務委託料 298,560 申告支援システム改修委託料 990,000 評価替に伴う航空写真撮影業務委託料 8,470,000 納付書処理業務委託料 3,235,325 課税資料等スキャニング作業委託料 455,532 軽自動車申告情報提供業務委託料 309,195 国税連携対応ソフトウェア保守料 198,000 ご当地ナンバープレート製作委託料 440,000
6,929,261				35,739	複写機借上料 21,941 駐車場使用料 600 家屋評価システムリース料 1,613,520 地方税電子申告システム利用料 3,603,600 イメージ管理システム利用料 884,400 地方税共通納税システムサービス利用料 805,200
55,000					一般備品購入費 55,000
2,183,217				223,783	軽自動車課税資料負担金 136,774 地方税共同機構負担金 1,775,978 軽自動車税（環境性能割）徴収取扱費交付金 270,465
				500,000	

79

(単位：円)

款	項	目	予 算					現 額	
			当初予算額	補正予算額	継続費及び繰越事業費繰越額	予備費支出及び流用増減	計	節	
								区 分	金 額
								金	
								22 償還金、利子及び割引料	12,130,000
	3 戸籍住民基本台帳費		100,918,000	△4,219,000	396,000		97,095,000		
		1 戸籍住民基本台帳費	100,918,000	△4,219,000	396,000		97,095,000		
								1 報酬	7,706,000
								2 給料	31,440,000
								3 職員手当等	19,812,000
								4 共済費	11,385,000
								8 旅費	587,000
								10 需用費	2,070,000
								11 役務費	1,954,000
								12 委託料	15,707,000
								13 使用料及び賃借料	5,728,000

2 款 総務費 2 項 徴税費 2 目 賦課徴収費

80

支出済額	翌年度繰越額			不用額	備 考
	継続費 通次繰越	繰越 明許費	事故 繰越し		
7,560,038				4,569,962	還付金 7,542,038 個人県民税徴収取扱費返納金 18,000
92,158,262				4,936,738	
92,158,262				4,936,738	
7,672,536				33,464	一般事務補助パート報酬 7,672,536
31,055,563				384,437	職員 31,055,563
19,275,028				536,972	扶養手当 360,000 住居手当 483,000 通勤手当 273,600 時間外勤務手当 4,774,560 管理職手当 747,600 期末手当 6,200,328 勤勉手当 5,229,326 児童手当 20,000 会計年度任用職員期末手当 1,186,614
10,188,024				1,196,976	共済組合負担金 9,551,849 会計年度任用職員社会保険料 636,175
105,360				481,640	会計年度任用職員通勤手当 105,360
1,794,255				275,745	消耗品費 1,034,595 印刷製本費 739,530 修繕料 20,130
1,946,856				7,144	インターネット接続料 19,140 通信運搬費 1,150,485 コンビニ交付証明書発行委託手数料 777,231
13,706,817				2,000,183	戸籍総合システム保守料 1,953,600 パスポート交付窓口端末機保守料 33,000 個人番号カード等印字システム保守料 158,400 窓口レジスター保守料 29,700 コンビニ交付システム保守委託料 612,480 戸籍総合システム改修業務委託料 6,671,236 マイナポイント支援業務委託料 4,248,401
5,722,860				5,140	戸籍総合システム使用料 1,518,000 個人番号カード等印字システムリース料 36,960 コンビニ交付システム利用料 3,920,400 戸籍窓口支援ソリューションシステム使用料 237,600 モバイルルーターリース料 9,900

81

(単位：円)

款	項	目	予 算					現 額	
			当初予算額	補正予算額	継続費及び繰越事業費繰越額	予備費支出及び流用増減	計	節	
								区 分	金 額
								18 負担金、補助及び交付金	706,000
	4 選挙費		33,167,000	46,000			33,213,000		
		1 選挙管理委員会費	8,387,000	46,000			8,433,000		
								1 報酬	1,117,000
								2 給料	3,331,000
								3 職員手当等	2,406,000
								4 共済費	1,105,000
								8 旅費	272,000
								10 需用費	50,000
								13 使用料及び賃借料	100,000
								18 負担金、補助及び交付金	52,000
		2 選挙常時啓発費	366,000				366,000		
								1 報酬	225,000
								8 旅費	42,000
								10 需用費	90,000
								11 役務費	9,000
		3 参議院議員通常選挙費	15,359,000				15,359,000		
								1 報酬	2,134,000

支出済額	翌年度繰越額			不用額	備 考
	継続費 通次繰越	繰越 明許費	事故 繰越し		
690,963				15,037	コンビニ交付事業運営負担金 690,963
25,442,607				7,770,393	
7,622,630				810,370	
1,117,000					選挙管理委員会委員報酬 1,117,000
3,300,800				30,200	職員 3,300,800
2,016,793				389,207	扶養手当 120,000 住居手当 336,000 通勤手当 85,200 時間外勤務手当 39,322 期末手当 676,252 勤勉手当 580,019 児童手当 180,000
1,104,761				239	共済組合負担金 1,104,761
33,210				238,790	普通旅費 1,710 費用弁償 31,500
40,426				9,574	消耗品費 40,426
				100,000	
9,640				42,360	長崎県各市町選挙管理委員会連合会負担金 1,640 西彼杵郡町村選挙管理委員会連合会負担金 8,000
80,400				285,600	
70,400				154,600	明るい選挙推進協議会委員報酬 70,400
10,000				32,000	費用弁償 10,000
				90,000	
				9,000	
12,837,207				2,521,793	
1,846,210				287,790	投票所の投票管理者報酬 115,200 投票所の投票立会人報酬 294,300 期日前投票所の投票管理者報酬 192,996

款	項	目	予 算 現 額							
			当初予算額	補正予算額	継続費及び繰越事業費繰越額	予備費支出及び流用増減	計	節		
								区 分	金 額	
								3	職員手当等	2,244,000
								7	報償費	3,591,000
								8	旅費	251,000
								10	需用費	881,000
								11	役務費	3,124,000
								12	委託料	1,473,000
								13	使用料及び賃借料	647,000
								17	備品購入費	984,000
								18	負担金、補助及び交付金	30,000
		4 長崎県議会議員一般選挙費	7,339,000				7,339,000			
								1	報酬	661,000
								3	職員手当等	1,325,000
								8	旅費	122,000
								10	需用費	728,000

支出済額	翌年度繰越額			不用額	備 考
	継続費 繰越	繰越 明許費	事故 繰越し		
					期日前投票所の投票立会人報酬 327,922 開票立会人報酬 62,300 明るい選挙推進協議会委員報酬 91,400 一般事務補助パート報酬 762,092
1,942,603				301,397	時間外勤務手当 1,942,603
3,330,680				260,320	開票管理者報償費 10,800 事務従事者報償費 3,319,880
156,950				94,050	普通旅費 1,250 費用弁償 147,500 会計年度任用職員通勤手当 8,200
605,344				275,656	消耗品費 269,915 食糧費 84,629 印刷製本費 250,800
2,657,770				466,230	通信運搬費 1,851,376 新聞折込手数料 313,902 機器点検手数料 492,492
1,472,130				870	ポスター掲示板設置委託料 702,130 投開票電算業務委託料 770,000
51,920				595,080	駐車場使用料 1,200 施設使用料 9,000 投票所借上料 29,400 投票所敷マット賃借料 12,320
743,600				240,400	一般備品購入費 743,600
30,000					西彼杵郡町村選挙管理委員会連合会啓発負担金 30,000
3,826,675				3,512,325	
130,346				530,654	明るい選挙推進協議会委員報酬 98,400 一般事務補助パート報酬 31,946
573,112				751,888	時間外勤務手当 573,112
39,000				83,000	費用弁償 38,000 会計年度任用職員通勤手当 1,000
394,132				333,868	消耗品費 169,699 食糧費 24,816 印刷製本費 199,617

(単位：円)

款	項	目	予 算 現 額						節		
			当初予算額	補正予算額	継続費及び繰越事業費繰越額	予備費支出及び流用増減	計	区分	金額		
								11 役務費	2,834,000		
								12 委託料	1,254,000		
								13 使用料及び賃借料	385,000		
								18 負担金、補助及び交付金	30,000		
		5 長与町議会議員一般選挙費	1,716,000				1,716,000				
								1 報酬	120,000		
								3 職員手当等	312,000		
								8 旅費	14,000		
								10 需用費	1,270,000		
		5 統計調査費	1,440,000				1,440,000				
		1 統計調査総務費	38,000				38,000				
								8 旅費	10,000		
								10 需用費	16,000		
								11 役務費	12,000		
		2 基幹統計調査費	1,402,000				1,402,000				
								1 報酬	1,027,000		
								7 報償費	76,000		
								8 旅費	94,000		
								10 需用費	134,000		
								11 役務費	71,000		

2 款 総務費 4 項 選挙費 4 目 長崎県議会議員一般選挙費

86

支出済額	翌年度繰越額			不用額	備考
	継続費 通次繰越	繰越 明許費	事故 繰越し		
2,127,245				706,755	通信運搬費 1,987,061 新聞折込手数料 53,856 機器点検手数料 86,328
532,840				721,160	ポスター掲示板設置委託料 433,840 投開票電算業務委託料 99,000
				385,000	
30,000					西彼杵郡町村選挙管理委員会連合会啓発負担金 30,000
1,075,695				640,305	
7,400				112,600	明るい選挙推進協議会委員報酬 7,400
106,488				205,512	時間外勤務手当 106,488
12,000				2,000	普通旅費 5,000 費用弁償 7,000
949,807				320,193	消耗品費 503,405 印刷製本費 446,402
1,192,776				247,224	
18,678				19,322	
				10,000	
10,794				5,206	消耗品費 10,794
7,884				4,116	通信運搬費 7,884
1,174,098				227,902	
885,800				141,200	統計指導員報酬 185,270 統計調査員報酬 700,530
73,568				2,432	記入者報償金 73,568
70,200				23,800	普通旅費 1,250 費用弁償 68,950
73,531				60,469	消耗品費 71,292 食糧費 2,239
70,999				1	電話料 5,912

87

(単位：円)

款	項	目	予 算 現 額						節				
			当初予算額	補正予算額	継続費及び繰越事業費繰越額	予備費支出及び流用増減	計	区分	金額				
	6 監査委員費		11,192,000	132,000			11,324,000						
		1 監査委員費	11,192,000	132,000			11,324,000						
								1 報酬	1,656,000				
								2 給料	4,705,000				
								3 職員手当等	2,673,000				
								4 共済費	1,638,000				
								8 旅費	432,000				
								10 需用費	90,000				
								13 使用料及び賃借料	20,000				
								18 負担金、補助及び交付金	110,000				
3 民生費			5,718,591,000	332,484,000	178,800,000		6,229,875,000						
	1 社会福祉費		1,815,075,000	261,683,000	175,800,000		2,252,558,000						
		1 社会福祉総務費	379,300,000	6,549,000			385,849,000						
								1 報酬	3,664,000				
								2 給料	70,935,000				
								3 職員手当等	44,694,000				

支出済額	翌年度繰越額			不用額	備考	
	継続費 通次繰越	繰越 明許費	事故 繰越し			
					通信運搬費	65,087
10,813,516				510,484		
10,813,516				510,484		
1,656,000					監査委員報酬	1,656,000
4,674,800				30,200	職員	4,674,800
2,444,401				228,599	扶養手当 住居手当 時間外勤務手当 期末手当 勤勉手当	180,000 336,000 28,071 999,430 900,900
1,511,417				126,583	共済組合負担金	1,511,417
335,910				96,090	普通旅費 費用弁償	125,940 209,970
74,528				15,472	消耗品費 食糧費	59,528 15,000
6,460				13,540	自動車借上料	6,460
110,000					長崎県町村監査委員協議会負担金 西彼杵郡町監査委員協議会負担金	80,000 30,000
5,825,919,254				403,955,746		
1,970,326,983				282,231,017		
377,453,014				8,395,986		
3,624,240				39,760	民生委員児童委員推薦会委員報酬 地域福祉ボランティア基金管理委員会委員報酬 地域福祉計画推進委員会委員報酬 要保護児童対策地域協議会委員報酬 一般事務補助パート報酬 児童虐待防止専門員報酬	315,000 56,800 63,400 35,400 832,474 2,321,166
70,850,348				84,652	職員	70,850,348
43,164,881				1,529,119	扶養手当 住居手当 通勤手当	938,000 2,190,000 578,320

(単位：円)

款	項	目	予 算 現 額							
			当初予算額	補正予算額	継続費及び繰越事業費繰越額	予備費支出及び流用増減	計	節		
								区分	金額	
								4 共済費	23,418,000	
								7 報償費	42,000	
								8 旅費	330,000	
								10 需用費	359,000	
								11 役務費	4,682,000	
								12 委託料	9,450,000	
								13 使用料及び賃借料	23,000	
								18 負担金、補助及び交付金	88,950,000	
								19 扶助費	126,063,000	

支出済額	翌年度繰越額			不用額	備 考
	継続費 通次繰越	繰越 明許費	事故 繰越し		
					時間外勤務手当 8,502,220 管理職手当 2,424,000 期末手当 14,446,093 勤勉手当 12,713,408 児童手当 780,000 会計年度任用職員期末手当 592,840
22,944,335				473,665	共済組合負担金 22,497,818 会計年度任用職員社会保険料 446,517
25,000				17,000	原爆受難者の碑管理謝礼 25,000
128,950				201,050	普通旅費 32,810 研修旅費 23,990 費用弁償 72,150
196,849				162,151	消耗品費 21,949 印刷製本費 174,900
4,368,604				313,396	審査支払手数料 4,368,604
8,829,400				620,600	地域福祉等推進特別支援事業委託料 780,000 福祉医療費システム保守委託料 554,400 生活困窮者就労準備支援事業等委託料 4,000,000 避難行動要支援者等管理支援システム保守委託料 495,000 成年後見制度利用促進中核機関運営業務委託料 3,000,000
2,600				20,400	施設使用料 2,600
86,225,097				2,724,903	長崎県更生保護協会補助金 329,400 長与町保護司会補助金 200,000 長与町殉国慰霊奉賛会運営補助金 40,000 長与町民生委員児童委員協議会運営補助金 5,375,146 地域福祉ボランティア助成金 801,660 長与町社会福祉協議会運営補助金 60,550,780 長与町老人福祉センター運営補助金 4,988,000 長与町心配ごと相談所運営補助金 544,000 長与町福祉団体育成補助金 467,000 ほほえみの家元利償還補助金 9,108,000 支援対象児童等見守り強化事業補助金 3,544,000 福祉避難所運営負担金 277,111
123,853,710				2,209,290	乳児医療費 9,195,504 幼児医療費 35,248,459 母子家庭の母医療費 7,199,127 母子家庭の子医療費 4,800,431

(単位：円)

款	項	目	予 算 現 額						節												
			当初予算額	補正予算額	継続費及び繰越事業費繰越額	予備費支出及び流用増減	計	区分	金額												
		2 障害者福祉費	1,116,210,000	46,631,000			1,162,841,000														
								22 償還金、利子及び割引料		7,629,000											
								24 積立金		5,610,000											
								1 報酬		21,444,000											
								3 職員手当等		3,959,000											
								4 共済費		3,904,000											
								7 報償費		685,000											
								8 旅費		928,000											
								10 需用費		699,000											
								11 役務費		2,274,000											
								12 委託料		20,274,000											

支出済額	翌年度繰越額			不用額	備考
	継続費 通次繰越	繰越 明許費	事故 繰越し		
					父子家庭の父医療費 551,149 父子家庭の子医療費 280,287 小り災見舞金 200,000 子ども医療費 66,378,753
7,629,000					過年度児童虐待防止対策支援事業補助金返還金 7,629,000
5,610,000					地域福祉ボランティア基金積立金 5,610,000
1,063,080,045				99,760,955	
21,095,621				348,379	障害者自立支援認定審査会委員報酬 828,400 自立支援協議会委員報酬 56,400 一般事務補助パート報酬 1,301,028 障害者相談支援専門員報酬 2,663,208 障害支援区分認定調査員報酬 220,850 手話通訳者報酬 2,056,078 療育専門員報酬 13,190,866 療育補助員報酬 778,791
3,551,453				407,547	会計年度任用職員期末手当 3,551,453
3,258,206				645,794	会計年度任用職員社会保険料 3,258,206
594,600				90,400	医師等謝礼 565,000 謝礼 29,600
660,640				267,360	普通旅費 108,470 費用弁償 138,770 会計年度任用職員通勤手当 413,400
681,537				17,463	消耗品費 389,372 燃料費 6,605 印刷製本費 285,560
1,947,818				326,182	通信運搬費 1,932 振込手数料 1,650 自動車損害共済金 16,560 自立支援医療費支払事務手数料 86,099 療養介護医療費支払事務手数料 5,866 障害支援区分認定医師意見書記載手数料 509,563 自立支援給付費支払事務手数料 890,146 障害児通所給付費支払事務手数料 434,236 育成医療費支払事務手数料 1,766
19,946,418				327,582	障害者相談支援事業委託料 7,640,400 手話通訳者派遣事業委託料 519,053 要約筆記者派遣事業委託料 322,592

(単位：円)

款	項	目	予 算 現 額							
			当初予算額	補正予算額	継続費及び繰越事業費繰越額	予備費支出及び流用増減	計	節		
								区分	金額	
								13 使用料及び賃借料	298,000	
								17 備品購入費	50,000	
								18 負担金、補助及び交付金	4,441,000	
								19 扶助費	1,080,219,000	
								22 償還金、利子及び割引料	23,666,000	

支出済額	翌年度繰越額			不用額	備考
	継続費 通次繰越	繰越 明許費	事故 繰越し		
					地域活動支援センター事業委託料 6,500,000 スポーツ大会開催事業委託料 181,413 声の広報等発行事業委託料 150,000 手話奉仕員養成研修事業委託料 1,000,000 要約筆記奉仕員養成研修事業委託料 500,000 ひばり学級施設管理委託料 895,000 障害者福祉システム保守委託料 1,000,560 障害者福祉システム改修業務委託料 1,065,900 障害者相談員業務委託料 171,500
213,610				84,390	自動車借上料 60,030 有料道路等使用料 8,080 駐車場使用料 300 公用車リース料 145,200
46,298				3,702	ひばり学級備品購入費 46,298
1,036,505				3,404,495	長崎県精神保健福祉協会会費 9,000 精神障害者自発的活動支援事業補助金 200,000 自動車運転免許取得・改造助成事業費補助金 100,000 長崎県障害者スポーツ協会負担金 39,381 街かどのふれあいバザール運営委員会負担金 21,000 長崎県広域イーサネットワーク分担金 218,124 長与町障害福祉サービス施設等原油価格・物価高騰緊急支援補助金(障害児) 132,000 長与町障害福祉サービス施設等原油価格・物価高騰緊急支援補助金(障害者) 317,000
986,384,022				93,834,978	障害者福祉タクシー助成金 1,397,000 障害者交通費助成金 602,426 自立支援給付費 663,325,600 療養介護医療費 7,966,444 補装具費 6,968,537 自立支援医療費 21,359,403 日常生活用具費 9,513,737 住宅改造費 360,000 移動支援事業費 4,243,496 訪問入浴サービス事業費 250,360 日中一時支援事業費 4,205,876 障害児通所給付費 222,966,072 育成医療費 87,626 身障者医療費 42,874,075 難病者医療費 263,370
23,663,317				2,683	過年度小児慢性特定疾病児日常生活用具給付費補助金返還金 114,000 過年度障害者医療費(育成医療)県費返還金 197,221

(単位：円)

款	項	目	予 算 現 額						
			当初予算額	補正予算額	継続費及び繰越事業費繰越額	予備費支出及び流用増減	計	節	
								区 分	金 額
		3 国民年金事務取扱費	12,650,000	672,000			13,322,000		
								2 給料	7,386,000
								3 職員手当等	3,152,000
								4 共済費	2,329,000
								8 旅費	17,000
								10 需用費	383,000
								11 役務費	55,000
		4 原爆被爆者対策費	4,358,000	43,000			4,401,000		
								1 報酬	2,665,000
								3 職員手当等	557,000
								4 共済費	538,000
								8 旅費	8,000
								10 需用費	282,000
								11 役務費	32,000
								13 使用料及び賃借料	319,000
		5 国民健康保険費	302,557,000	△1,477,000			301,080,000		
								2 給料	31,804,000
								3 職員手当等	19,096,000

支出済額	翌年度繰越額			不用額	備 考
	継続費 通次繰越	繰越 明許費	事故 繰越し		
					過年度自立支援給付費国庫返還金 11,629,573 過年度自立支援給付費県費返還金 5,617,566 過年度障害児施設措置費（給付費等）負担金返還金 4,053,305 過年度障害児通所給付費等負担金返還金 2,026,652 過年度障害者総合支援事業費国庫返還金 25,000
12,352,384				969,616	
7,106,804				279,196	職員 7,106,804
2,801,895				350,105	通勤手当 40,000 時間外勤務手当 36,398 期末手当 1,475,086 勤勉手当 1,250,411
2,131,935				197,065	共済組合負担金 2,131,935
6,840				10,160	普通旅費 6,840
253,168				129,832	消耗品費 153,796 コピー料 99,372
51,742				3,258	通信運搬費 51,742
4,181,183				219,817	
2,663,208				1,792	原爆被爆者健康生活相談員報酬 2,663,208
529,832				27,168	会計年度任用職員期末手当 529,832
521,893				16,107	会計年度任用職員社会保険料 521,893
				8,000	
143,894				138,106	消耗品費 143,894
3,540				28,460	電話料 3,540
318,816				184	電算機器借上料 318,816
295,712,283				5,367,717	
31,720,000				84,000	職員 31,720,000
16,752,422				2,343,578	扶養手当 378,000 住居手当 792,000 通勤手当 181,700 時間外勤務手当 1,631,479

款	項	目	予 算 現 額						節	
			当初予算額	補正予算額	継続費及び繰越事業費繰越額	予備費支出及び流用増減	計	区 分		
								金 額	金 額	
								4 共済費	10,225,000	
								27 繰出金	239,955,000	
		6 臨時特別給付金事業費		209,265,000	175,800,000		385,065,000			
								1 報酬	1,337,000	
								3 職員手当等	3,842,000	
								4 共済費	172,000	
								8 旅費	52,000	
								10 需用費	1,368,000	
								11 役務費	3,611,000	
								12 委託料	2,025,000	
								13 使用料及び賃借料	600,000	
								14 工事請負費	258,000	
								18 負担金、補助及び交付金	371,800,000	
	2 児童福祉費		2,721,542,000	63,327,000	3,000,000		2,787,869,000			
		1 児童福祉総務費	951,430,000	28,907,000	3,000,000		983,337,000			
								1 報酬	293,000	
								3 職員手当等	270,000	
								7 報償費	243,000	

支出済額	翌年度繰越額			不用額	備 考
	継続費 通次繰越	繰越 明許費	事故 繰越し		
					管理職手当 1,676,400 期末手当 6,337,476 勤勉手当 5,615,367 児童手当 140,000
9,734,731				490,269	共済組合負担金 9,734,731
237,505,130				2,449,870	長与町国民健康保険特別会計繰出金 237,505,130
217,548,074				167,516,926	
565,322				771,678	一般事務補助パート報酬 565,322
1,430,398				2,411,602	時間外勤務手当 1,430,398
				172,000	
13,440				38,560	会計年度任用職員通勤手当 13,440
705,703				662,297	消耗品費 71,003 印刷製本費 634,700
1,404,661				2,206,339	通信運搬費 1,010,091 振込手数料 394,570
573,650				1,451,350	封入封緘業務委託料 124,300 臨時特別給付金システム改修委託料 449,350
418,000				182,000	用具等借上料 418,000
196,900				61,100	電話設置工事費 196,900
212,240,000				159,560,000	住民税非課税世帯等に対する臨時特別給付金 66,190,000 電力・ガス・食料品等価格高騰緊急支援給付金 146,050,000
2,716,342,749				71,526,251	
975,310,246				8,026,754	
256,914				36,086	児童館運営委員会委員報酬 28,400 子ども・子育て会議委員報酬 70,400 一般事務補助パート報酬 158,114
238,343				31,657	時間外勤務手当 238,343
232,281				10,719	卒園記念品代 232,281

(単位：円)

款	項	目	予 算 現 額					節	
			当初予算額	補正予算額	継続費及び繰越事業費繰越額	予備費支出及び流用増減	計	区 分	金 額
								8 旅費	45,000
								10 需用費	543,000
								11 役務費	661,000
								12 委託料	14,208,000
								13 使用料及び賃借料	4,000
								18 負担金、補助及び交付金	180,179,000
								19 扶助費	725,082,000
								22 償還金	61,809,000

支出済額	翌年度繰越額			不用額	備 考
	継続費 通次繰越	繰越 明許費	事故 繰越し		
37,500				7,500	普通旅費 5,000 費用弁償 32,500
320,974				222,026	消耗品費 197,680 印刷製本費 123,294
593,761				67,239	電話料 3,562 口座振替手数料 56,241 総合保険料 109,810 通信運搬費 24,628 振込手数料 373,120 子育てワンストップサービスシステム利用料 26,400
14,068,350				139,650	ファミリー・サポート・センター事業委託料 4,035,000 子育て短期支援事業委託料 2,350 病児・病後児保育事業委託料 10,031,000
1,620				2,380	有料道路等使用料 1,620
174,574,099				5,604,901	道の尾保育園借地料補助金 2,446,080 長崎県児童館連絡協議会負担金 40,000 病児・病後児保育事業負担金 1,159,235 放課後児童クラブ運営費補助金 111,463,187 放課後児童クラブ障害児受入促進事業補助金 1,956,000 ひとり親家庭等児童助成事業補助金 2,373,900 放課後児童クラブ新型コロナウイルス感染症対策事業費補助金 4,310,637 新型コロナウイルス感染症対策事業費補助金 2,650,000 子育て世帯臨時特別給付金 2,500,000 低所得の子育て世帯に対する子育て世帯生活支援特別給付金 14,650,000 保育士・幼稚園教諭等処遇改善臨時特例事業費補助金 19,592,220 放課後児童支援員等処遇改善臨時特例事業費補助金 4,093,100 私立保育所等副食費支援事業費補助金 3,838,740 長与町私立保育所等電気料高騰緊急支援補助金 3,501,000
723,212,810				1,869,190	児童手当 651,650,000 病児・病後児保育事業利用者負担助成金 5,000 特定教育・保育等実費徴収補足給付費 2,151,514 子育てのための施設等利用給付費 69,406,296
61,773,594				35,406	過年度放課後児童健全育成事業費県費補助金返還金

(単位：円)

款	項	目	予 算 現 額						
			当初予算額	補正予算額	継続費及び繰越事業費繰越額	予備費支出及び流用増減	計	節	
								区 分	金 額
								、利子及び割引料	
		2 児童福祉運営費	1,573,040,000	31,068,000			1,604,108,000		
								18 負担金、補助及び交付金	1,573,040,000
								22 償還金	31,068,000

支出済額	翌年度繰越額			不用額	備 考
	継続費 通次繰越	繰越 明許費	事故 繰越し		
					6,718,000 児童手当交付金(過年度精算分) 1,364,667 過年度子育てのための施設等利用給付交付金県費返還金 1,733,339 過年度子ども・子育て支援事業費補助金返還金 150,000 過年度子ども子育て支援交付金国費返還金 11,586,000 過年度長崎県地域子ども子育て支援事業費補助金返還金 4,820,000 過年度保育対策総合支援事業費県費補助金返還金 68,000 過年度保育対策総合支援事業費国費補助金返還金 2,000 過年度子育て世帯臨時特別給付金給付事業費補助金返還金 9,100,000 過年度病児・病後児保育事業負担金返還金 435,110 過年度子育てのための施設等利用給付交付金国庫返還金 3,487,478 過年度低所得の子育て世帯に対する子育て世帯生活支援特別給付金事業費補助金返還金 21,850,000 過年度低所得の子育て世帯に対する子育て世帯生活支援特別給付金事業費補助金返還金 459,000
1,554,550,719				49,557,281	
1,523,483,412				49,556,588	障害児保育事業補助金 3,614,900 延長保育促進事業補助金 10,529,802 長与保育園運営費補助金 144,938,140 めぐみ保育園運営費補助金 177,358,590 のぞみ保育園運営費補助金 104,654,230 わかば保育園運営費補助金 156,007,190 道の尾保育園運営費補助金 127,998,370 あじさい保育園運営費補助金 105,799,510 広域入所委託分運営費補助金 52,214,040 認可外保育施設衛生・安全対策事業補助金 34,600 一時預かり事業補助金 11,557,648 ひかり保育園運営費補助金 83,668,420 上長与こども園運営費補助金 86,581,770 おおとり保育園運営費補助金 111,094,710 上長与こども園運営費補助金(1号) 46,127,450 認定こども園委託分運営費補助金(1号) 138,501,062 認定こども園委託分運営費補助金(2・3号) 62,866,550 あやめ幼稚園運営費補助金(1号) 39,924,370 あやめ幼稚園運営費補助金(2・3号) 60,012,060
31,067,307				693	保育所運営費負担金国庫返還金(過年度精算分)

(単位：円)

款	項	目	予 算 現 額						
			当初予算額	補正予算額	継続費及び繰越事業費繰越額	予備費支出及び流用増減	計	節	
								区 分	金 額
								、利子及び割引料	
		3 高田保育所費	146,475,000	1,444,000			147,919,000		
								1 報酬	36,812,000
								2 給料	40,846,000
								3 職員手当等	28,125,000
								4 共済費	17,649,000
								7 報償費	671,000
								8 旅費	1,211,000
								10 需用費	11,335,000

支出済額	翌年度繰越額			不用額	備 考
	継続費 通次繰越	繰越 明許費	事故 繰越し		
					21,778,896 保育所運営費負担金県費返還金（過年度精算分） 8,771,411 施設型給付費等事業費補助金返還金（過年度精算分） 517,000
135,937,515				11,981,485	
34,789,374				2,022,626	嘱託医報酬 211,000 一般事務補助パート報酬 1,817,073 保育士パート報酬 13,589,343 保健師パート報酬 164,785 栄養士パート報酬 1,243,419 保育専門員報酬 15,252,005 保育所看護師報酬 2,511,749
37,112,104				3,733,896	職員 34,811,704 会計年度任用職員 2,300,400
24,870,861				3,254,139	扶養手当 720,000 住居手当 1,421,066 通勤手当 317,880 時間外勤務手当 2,719,560 管理職手当 595,200 期末手当 7,122,098 勤勉手当 6,003,114 児童手当 650,000 会計年度任用職員期末手当 5,290,155 会計年度任用職員通勤手当 24,000 会計年度任用職員時間外勤務手当 7,788
15,314,447				2,334,553	共済組合負担金 10,516,633 会計年度任用職員社会保険料 4,797,814
647,000				24,000	講師謝礼 647,000
960,010				250,990	普通旅費 27,500 研修旅費 12,410 費用弁償 14,200 会計年度任用職員通勤手当 905,900
11,195,428				139,572	消耗品費 1,347,920 食糧費 8,336 水道使用料 253,220 下水道使用料 391,842 電気使用料 1,627,097 修繕料 436,260 賄材料費 6,583,602 医薬材料費 9,774 ガス使用料 364,237

(単位：円)

款	項	目	予 算 現 額					節		
			当初予算額	補正予算額	継続費及び繰越事業費繰越額	予備費支出及び流用増減	計	区分	金額	
								11 役務費	290,000	
								12 委託料	9,344,000	
								13 使用料及び賃借料	348,000	
								14 工事請負費	801,000	
								15 原材料費	30,000	
								17 備品購入費	298,000	
								18 負担金、補助及び交付金	159,000	
		4 児童館費	50,597,000	1,908,000			52,505,000			
								1 報酬	28,054,000	
								3 職員手当等	4,830,000	
								4 共済費	4,322,000	
								7 報償費	290,000	
								8 旅費	956,000	

支出済額	翌年度繰越額			不用額	備考
	継続費 通次繰越	繰越 明許費	事故 繰越し		
					コピー料 173,140
280,823				9,177	電話料 156,436 火災保険料 45,460 クリーニング料 19,800 ピアノ調律手数料 12,000 インターネット接続料 36,960 通信運搬費 10,167
9,153,162				190,838	検便委託料 122,100 施設警備保守委託料 85,800 給食調理委託料 6,636,828 園庭樹木剪定委託料 193,000 給食調理器具点検委託料 16,500 給食管理ソフトウェア保守委託料 49,500 子育て支援施設管理委託料 988,000 乳幼児検査委託料 29,634 施設保守・管理委託料 1,031,800
347,721				279	自動車借上料 23,940 放送受信料 14,205 有料道路等使用料 1,620 施設使用料 19,740 自動体外式除細動器賃借料 77,016 保育所ICTシステム使用料 211,200
787,300				13,700	施設・設備改良工事費 787,300
29,920				80	施設整備補修材料費 29,920
294,515				3,485	一般備品購入費 274,090 図書購入費 20,425
154,850				4,150	長崎県保育協会会費 66,000 西海内海保育会負担金 25,000 スポーツ振興センター共済負担金 32,850 保育研修参加負担金 31,000
50,544,269				1,960,731	
27,615,049				438,951	一般事務補助パート報酬 5,868,525 児童厚生員報酬 21,746,524
4,323,907				506,093	会計年度任用職員期末手当 4,323,907
4,248,561				73,439	会計年度任用職員社会保険料 4,248,561
250,000				40,000	講師謝礼 250,000
679,800				276,200	費用弁償 24,150

(単位：円)

款	項	目	予 算 現 額					節		
			当初予算額	補正予算額	継続費及び繰越事業費繰越額	予備費支出及び流用増減	計	区分	金額	
								10 需用費	6,654,000	
								11 役務費	979,000	
								12 委託料	3,345,000	
								13 使用料及び賃借料	416,000	
								14 工事請負費	2,442,000	
								17 備品購入費	217,000	
	3 老人福祉費		1,181,974,000	7,474,000			1,189,448,000			
		1 老人福祉総務費	76,346,000	281,000			76,627,000			
								1 報酬	70,000	
								7 報償費	5,045,000	
								8 旅費	57,000	

3 款 民生費 2 項 児童福祉費 4 目 児童館費

108

支出済額	翌年度繰越額			不用額	備考
	継続費 通次繰越	繰越 明許費	事故 繰越し		
					会計年度任用職員通勤手当 655,650
6,267,199				386,801	消耗品費 994,253 食糧費 860 水道使用料 247,016 下水道使用料 149,534 電気使用料 4,128,076 修繕料 302,280 ガス使用料 445,180
877,797				101,203	電話料 306,891 火災保険料 79,638 クリーニング料 67,436 総合保険料 285,672 インターネット接続料 133,320 リサイクル料 3,740 運搬料 1,100
3,280,298				64,702	消防用設備等点検委託料 111,870 施設警備保守委託料 1,518,000 自動扉保守委託料 52,800 エレベーター保守委託料 580,800 電気保守委託料 137,500 ガス保守点検委託料 35,200 剪定委託料 66,000 施設清掃委託料 682,000 シャッター保守点検委託料 78,100 畑整備業務委託料 18,028
362,865				53,135	放送受信料 71,025 自動体外式除細動器賃借料 192,540 敷マット・モップ賃借料 99,300
2,422,886				19,114	児童館施設整備工事費 2,422,886
215,907				1,093	一般備品購入費 164,720 図書購入費 51,187
1,139,249,522				50,198,478	
71,378,215				5,248,785	
28,000				42,000	養護老人ホーム等入所判定委員会委員報酬 28,000
4,345,000				700,000	長寿者敬老記念品代 75,000 長寿者敬老祝金 4,270,000
36,050				20,950	普通旅費 32,050 費用弁償 4,000

109

(単位：円)

款	項	目	予 算 現 額					節	
			当初予算額	補正予算額	継続費及び繰越事業費繰越額	予備費支出及び流用増減	計	区分	金額
								10 需用費	14,246,000
								11 役務費	160,000
								12 委託料	26,725,000
								13 使用料及び賃借料	72,000
								18 負担金、補助及び交付金	4,090,000
								19 扶助費	25,881,000
								22 償還金、利子及び割引料	281,000
		2 介護保険費	521,272,000	12,748,000			534,020,000		
								2 給料	38,306,000
								3 職員手当等	21,068,000

支出済額	翌年度繰越額			不用額	備 考
	継続費 通次繰越	繰越 明許費	事故 繰越し		
13,860,742				385,258	消耗品費 381,717 燃料費 4,598,000 印刷製本費 483,923 水道使用料 250,800 下水道使用料 4,772,207 電気使用料 2,191,727 修繕料 1,182,368
154,841				5,159	電話料 85,366 火災保険料 27,475 総合保険料 42,000
25,152,666				1,572,334	産業廃棄物処理委託料 6,083 老人福祉センター「丸田荘」管理委託料 6,045,188 長崎県市町村社会福祉振興財団事務委託料 50,615 高齢者生活福祉センター運営事業委託料 13,197,000 丸田荘施設管理保守委託料 2,742,300 緊急通報システム業務委託料 1,598,960 丸田荘浴場等清掃業務委託料 1,137,640 丸田荘浴槽内等水質検査業務委託料 147,840 丸田荘電気保安業務委託料 227,040
65,780				6,220	自動体外式除細動器賃借料 41,580 敷マット賃借料 24,200
4,058,518				31,482	各種講習会等負担金 8,000 老人クラブ活動費補助金 4,025,518 長崎県すこやか長寿財団負担金 25,000
23,396,601				2,484,399	老人福祉施設措置費 7,112,601 高齢者交通費・健康づくり助成金 16,284,000
280,017				983	過年度在宅福祉事業費補助金県費返還金 280,000 過年度老人福祉施設入所者費用徴収金返還金 17
493,246,366				40,773,634	
35,319,472				2,986,528	職員 35,319,472
18,192,252				2,875,748	扶養手当 876,000 住居手当 606,000 通勤手当 96,000 時間外勤務手当 1,426,436 管理職手当 1,342,800 期末手当 7,285,697 勤勉手当 5,764,319 児童手当 795,000

(単位：円)

款	項	目	予 算 現 額					節		
			当初予算額	補正予算額	継続費及び繰越事業費繰越額	予備費支出及び流用増減	計	区分	金額	
									4 共済費	11,868,000
									10 需用費	8,000
									11 役務費	25,000
									18 負担金、補助及び交付金	21,375,000
									27 繰出金	441,370,000
		3 後期高齢者医療費	584,356,000	△5,555,000			578,801,000			
									1 報酬	3,372,000
									3 職員手当等	67,000
									8 旅費	24,000
									10 需用費	217,000
									11 役務費	32,000
									12 委託料	14,142,000
									13 使用料及び賃借料	440,000
									18 負担金、補助及び交付金	449,322,000
									27 繰出金	111,185,000
4 衛生費			1,354,252,000	144,553,000			1,498,805,000			
	1 保健衛生費		552,055,000	146,469,000			698,524,000			
		1 保健衛生総務費	121,001,000	14,610,000			135,611,000			
									1 報酬	4,616,000

支出済額	翌年度繰越額			不用額	備 考
	継続費 通次繰越	繰越 明許費	事故 繰越し		
10,612,620				1,255,380	共済組合負担金 10,612,620
				8,000	
8,294				16,706	通信運搬費 5,544 振込手数料 2,750
12,746,000				8,629,000	地域介護・福祉空間整備等補助金 5,500,000 長与町介護サービス施設等原油価格・物価高騰緊急支援補助金 7,246,000
416,367,728				25,002,272	長与町介護保険特別会計繰出金 416,367,728
574,624,941				4,176,059	
932,368				2,439,632	保健師パート報酬 192,865 栄養士パート報酬 292,467 看護師パート報酬 211,030 歯科衛生士パート報酬 236,006
48,645				18,355	会計年度任用職員期末手当 48,645
21,600				2,400	会計年度任用職員通勤手当 21,600
143,927				73,073	消耗品費 19,977 燃料費 25,500 印刷製本費 98,450
30,330				1,670	自動車損害共済金 30,330
14,141,420				580	後期高齢者健康診査委託料 14,141,420
300,124				139,876	電算機器借上料 7,084 用具等借上料 39,600 公用車リース料 253,440
449,321,507				493	後期高齢者医療療養給付費負担金 449,321,507
109,685,020				1,499,980	長与町後期高齢者医療特別会計繰出金 109,685,020
1,436,956,737				61,848,263	
655,277,479				43,246,521	
117,574,545				18,036,455	
4,592,761				23,239	保健対策推進協議会委員報酬 70,400 一般事務補助パート報酬 2,238,023

(単位：円)

款	項	目	予 算 現 額							
			当初予算額	補正予算額	継続費及び繰越事業費繰越額	予備費支出及び流用増減	計	節		
								区分	金額	
								2 給料	51,829,000	
								3 職員手当等	29,338,000	
								4 共済費	16,168,000	
								7 報償費	4,484,000	
								8 旅費	225,000	
								10 需用費	2,204,000	
								11 役務費	1,358,000	
								12 委託料	1,504,000	
								13 使用料及び賃借料	86,000	
								15 原材料費	63,000	
								17 備品購入費	440,000	
								18 負担金、補助及び交付金	23,156,000	

支出済額	翌年度繰越額			不用額	備 考
	継続費 通次繰越	繰越 明許費	事故 繰越し		
					保健師パート報酬 2,237,774 看護師パート報酬 46,564
45,941,272				5,887,728	職員 45,941,272
27,311,278				2,026,722	扶養手当 723,913 住居手当 1,266,000 通勤手当 661,200 時間外勤務手当 5,486,185 期末手当 9,570,488 勤勉手当 7,988,982 児童手当 945,000 会計年度任用職員期末手当 669,510
14,866,274				1,301,726	共済組合負担金 13,791,284 社会保険料 531,866 会計年度任用職員社会保険料 543,124
2,100,658				2,383,342	参加者褒賞費 2,100,658
160,260				64,740	普通旅費 14,750 研修旅費 4,210 費用弁償 9,000 会計年度任用職員通勤手当 132,300
874,194				1,329,806	消耗品費 849,515 コピー料 24,679
575,359				782,641	電話料 63,144 クリーニング料 26,400 インターネット接続料 36,960 通信運搬費 442,035 振込手数料 6,820
1,469,600				34,400	健康管理システム月間保守管理委託料 303,600 健康ポイントシステム保守委託料 396,000 ウォーキングイベント運営委託料 770,000
77,616				8,384	複写機借上料 16,236 自動体外式除細動器賃借料 61,380
				63,000	
271,363				168,637	一般備品購入費 271,363
19,333,910				3,822,090	病院群輪番制病院負担金 7,676,910 長崎県市町村保健師会負担金 25,000 長崎県栄養士会会費 31,000 在宅当番医制事業運営負担金 1,496,000 新型コロナウイルス感染症患者転院促進費負担金

(単位：円)

款	項	目	予 算 現 額					節		
			当初予算額	補正予算額	継続費及び繰越事業費繰越額	予備費支出及び流用増減	計	区分	金額	
		2 感染症予防費	275,657,000	98,444,000			374,101,000			
								19 扶助費	140,000	
								1 報酬	2,234,000	
								3 職員手当等	1,995,000	
								4 共済費	347,000	
								7 報償費	23,010,000	
								8 旅費	108,000	
								10 需用費	2,555,000	
								11 役務費	5,078,000	
								12 委託料	261,335,000	
								13 使用料及び賃借料	2,556,000	
								17 備品購入費	74,000	
								19 扶助費	46,456,000	

支出済額	翌年度繰越額			不用額	備 考
	継続費 通次繰越	繰越 明許費	事故 繰越し		
					1,134,000 長与町医療機関等電気料高騰緊急支援補助金 8,971,000
				140,000	
363,419,198				10,681,802	
2,224,017				9,983	一般事務補助パート報酬 2,224,017
1,165,814				829,186	時間外勤務手当 872,478 会計年度任用職員期末手当 293,336
328,260				18,740	会計年度任用職員社会保険料 328,260
23,010,000					医師等謝礼 23,010,000
61,490				46,510	普通旅費 9,490 会計年度任用職員通勤手当 52,000
2,457,856				97,144	消耗品費 1,261,335 燃料費 40,647 印刷製本費 603,091 医薬材料費 941 コピー料 551,842
4,770,775				307,225	電話料 32,847 通信運搬費 4,707,598 自動車損害共済金 30,330
253,144,392				8,190,608	予防接種委託料 196,743,211 結核検診委託料 5,047,090 健康管理システム改修委託料 1,107,700 風疹抗体検査・予防接種委託料 934,175 クーポン券作成委託料 7,976,650 予防接種事務委託料 36,263,909 感染症廃棄物処理委託料 682,191 会場設営委託料 4,096,400 物品調達委託料 87,146 交通警備委託料 205,920
2,550,625				5,375	自動車借上料 300,740 複写機借上料 291,500 用具等借上料 638,385 予約システムサービス利用料 1,320,000
73,480				520	一般備品購入費 73,480
45,280,428				1,175,572	予防接種助成費 833,428 予防接種健康被害給付金 44,447,000

款	項	目	予 算 現 額					節	
			当初予算額	補正予算額	継続費及び繰越事業費繰越額	予備費支出及び流用増減	計	区分	金額
								22 償還金、利子及び割引料	28,353,000
		3 母子衛生費	79,555,000	27,894,000			107,449,000		
								1 報酬	16,442,000
								3 職員手当等	1,959,000
								4 共済費	1,673,000
								7 報償費	5,930,000
								8 旅費	838,000
								10 需用費	1,283,000
								11 役務費	238,000
								12 委託料	41,477,000
								13 使用料	6,000

支出済額	翌年度繰越額			不用額	備 考
	継続費 通次繰越	繰越 明許費	事故 繰越し		
28,352,061				939	過年度感染症予防事業費等国庫負担(補助)金返還金 1,852,000 過年度新型コロナ予防接種体制確保事業補助金国費返還金 16,172,000 過年度新型コロナワクチン接種対策費負担金国費返還金 10,328,061
96,249,107				11,199,893	
14,336,396				2,105,604	一般事務補助パート報酬 814,880 保育士パート報酬 125,585 保健師パート報酬 4,187,206 栄養士パート報酬 880,351 看護師パート報酬 390,016 作業療法士パート報酬 141,472 歯科衛生士パート報酬 485,471 子育て支援専門員報酬 5,055,331 助産師パート報酬 1,774,757 保育指導員パート報酬 481,327
1,705,793				253,207	会計年度任用職員期末手当 1,705,793
1,604,392				68,608	会計年度任用職員社会保険料 1,604,392
4,980,420				949,580	医師等謝礼 2,462,000 謝礼 1,689,120 母子保健推進員報償費 829,300
341,972				496,028	普通旅費 15,782 研修旅費 11,230 費用弁償 21,010 会計年度任用職員通勤手当 293,950
896,286				386,714	消耗品費 280,950 印刷製本費 379,026 医薬材料費 236,310
177,667				60,333	電話料 54,360 自動車損害賠償責任保険料及び登録・車検手数料 38,080 通信運搬費 84,597 養育医療費支払事務手数料 630
37,169,364				4,307,636	健康診査委託料 35,288,330 産後ケア委託料 306,500 健康管理システム改修委託料 967,670 健康管理システム月間保守管理委託料 606,864
560				5,440	有料道路等使用料 560

(単位：円)

款	項	目	予 算 現 額						
			当初予算額	補正予算額	継続費及び繰越事業費繰越額	予備費支出及び流用増減	計	節	
								区 分	金 額
								及び賃借料	
								17 備品購入費	1,308,000
								18 負担金、補助及び交付金	33,290,000
								19 扶助費	2,834,000
								22 償還金、利子及び割引料	162,000
								26 公課費	9,000
		4 健康増進費	52,659,000	5,905,000			58,564,000		
								1 報酬	182,000
								3 職員手当等	10,000
								8 旅費	60,000
								10 需用費	1,300,000
								11 役務費	2,092,000
								12 委託料	54,165,000
								18 負担金、補助及び交付金	431,000
								19 扶助費	5,000
								22 償還金、利子及び割引料	319,000

支出済額	翌年度繰越額			不用額	備 考
	継続費 通次繰越	繰越 明許費	事故 繰越し		
1,191,500				116,500	一般備品購入費 1,191,500
31,630,000				1,660,000	母子保健推進員協議会補助金 230,000 出産・子育て応援給付金 31,400,000
2,043,957				790,043	妊産婦乳児栄養強化援助費 11,857 妊婦健康診査扶助費 170,290 新生児聴覚検査扶助費 36,000 養育医療費 1,590,740 産婦健康診査扶助費 235,070
162,000					過年度母子保健衛生費国庫補助金返還金 162,000
8,800				200	自動車重量税 8,800
57,069,412				1,494,588	
89,935				92,065	栄養士パート報酬 89,935
2,473				7,527	会計年度任用職員期末手当 2,473
24,720				35,280	普通旅費 12,560 研修旅費 2,860 費用弁償 1,150 会計年度任用職員通勤手当 8,150
1,298,390				1,610	消耗品費 548,703 食糧費 287 印刷製本費 749,400
1,265,308				826,692	通信運搬費 1,265,308
53,744,086				420,914	健康診査委託料 53,468,536 集団健診予約受付業務委託料 275,550
325,500				105,500	食生活改善推進員協議会補助金 180,000 長与町健康づくり推進員協議会補助金 60,000 フッ化物洗口推進事業費補助金 85,500
				5,000	
319,000					過年度健康増進事業費補助金県費返還金 118,000 過年度疾病予防対策費等国庫補助金返還金 201,000

(単位：円)

款	項	目	予 算 現 額					節	
			当初予算額	補正予算額	継続費及び繰越事業費繰越額	予備費支出及び流用増減	計	区分	金額
		5 環境衛生費	20,051,000	△384,000			19,667,000		
								1 報酬	64,000
								7 報償費	29,000
								8 旅費	44,000
								10 需用費	110,000
								12 委託料	6,257,000
								18 負担金、補助及び交付金	13,163,000
		6 狂犬病予防費	336,000				336,000		
								3 職員手当等	35,000
								8 旅費	19,000
								10 需用費	248,000
								11 役務費	1,000
								12 委託料	33,000
		7 地球温暖化対策費	2,796,000				2,796,000		
								8 旅費	45,000
								10 需用費	17,000
								12 委託料	2,695,000
								13 使用料及び賃借料	21,000
								18 負担金、補助	18,000

支出済額	翌年度繰越額			不用額	備 考
	継続費 通次繰越	繰越 明許費	事故 繰越し		
18,135,307				1,531,693	
56,400				7,600	環境審議会委員報酬 56,400
10,360				18,640	環境交通騒音調査時謝礼 10,360
8,000				36,000	費用弁償 8,000
92,670				17,330	消耗品費 92,670
5,247,973				1,009,027	水質調査委託料 3,465,000 コンポスト跡地調査等業務委託料 1,320,000 草刈業務委託料 128,973 猫の不妊・去勢事業委託料 334,000
12,719,904				443,096	大村湾をきれいにする会負担金 70,000 長崎県浄化槽普及促進協議会会費及び負担金 12,000 大村湾浮遊ごみ処理負担金 369,500 長崎市営火葬場維持管理負担金 12,064,484 保健環境連合会補助金 82,920 西彼食品衛生協会指導員活動費負担金 121,000
147,058				188,942	
34,000				1,000	特殊勤務手当 34,000
7,200				11,800	普通旅費 7,200
105,858				142,142	消耗品費 60,714 印刷製本費 45,144
				1,000	
				33,000	
2,682,852				113,148	
32,342				12,658	普通旅費 32,342
6,380				10,620	消耗品費 6,380
2,607,000				88,000	算定業務委託料 1,100,000 脱炭素実行計画策定支援業務委託料 1,507,000
20,030				970	有料道路等使用料 20,030
17,100				900	各種講習会等負担金 17,100

(単位：円)

款	項	目	予 算 現 額					節	
			当初予算額	補正予算額	継続費及び繰越事業費繰越額	予備費支出及び流用増減	計	区 分	金 額
	2 清掃費		771,897,000	2,668,000			774,565,000		
		1 清掃総務費	70,640,000	2,668,000			73,308,000		
								2 給料	27,318,000
								3 職員手当等	14,145,000
								4 共済費	8,853,000
								7 報償費	500,000
								8 旅費	118,000
								10 需用費	219,000
								11 役務費	94,000
								12 委託料	20,952,000
								13 使用料及び賃借料	1,109,000
		2 ごみ処理費	647,181,000				647,181,000		
								1 報酬	5,531,000
								3 職員手当等	1,250,000
								4 共済費	1,081,000

支出済額	翌年度繰越額			不用額	備 考
	継続費 通次繰越	繰越 明許費	事故 繰越し		
755,964,558				18,600,442	
65,632,728				7,675,272	
27,067,320				250,680	職員 27,067,320
12,273,217				1,871,783	扶養手当 300,000 住居手当 515,000 通勤手当 111,800 時間外勤務手当 916,755 管理職手当 747,600 期末手当 5,097,431 勤勉手当 4,464,631 児童手当 120,000
8,024,246				828,754	共済組合負担金 7,557,019 社会保険料 467,227
127,295				372,705	資源ごみ回収報奨金 17,295 環境サポーター謝礼 110,000
				118,000	
197,990				21,010	消耗品費 134,371 食糧費 4,840 水道使用料 11,880 電気使用料 46,899
93,170				830	クリーニング料 2,420 リサイクル料 90,750
16,972,490				3,979,510	町民一斉清掃時草等処理委託料 3,328,600 精霊船回収破砕運搬処理委託料 1,384,130 大村湾海岸漂着物回収・処理業務委託料 474,100 きれいな町づくり事業委託料 11,570,060 精霊船集積所交通誘導警備委託料 215,600
877,000				232,000	自動車・舟借上料 877,000
639,843,544				7,337,456	
4,682,660				848,340	ごみ収集員報酬 4,682,660
833,771				416,229	会計年度任用職員期末手当 833,771
712,498				368,502	会計年度任用職員社会保険料 712,498

(単位：円)

款	項	目	予 算 現 額					節	
			当初予算額	補正予算額	継続費及び繰越事業費繰越額	予備費支出及び流用増減	計	区分	金額
								8 旅費	366,000
								10 需用費	40,098,000
								11 役務費	1,100,000
								12 委託料	163,396,000
								18 負担金、補助及び交付金	434,312,000
								26 公課費	47,000
		3 し尿処理費	54,076,000			54,076,000			
								10 需用費	1,150,000
								11 役務費	74,000
								12 委託料	52,343,000
								13 使用料及び賃借料	509,000
	3 下水道費		30,300,000	△4,584,000		25,716,000			
		1 下水道処理費	30,300,000	△4,584,000		25,716,000			
								18 負担金、補助及び交付金	25,716,000

支出済額	翌年度繰越額			不用額	備 考
	継続費 通次繰越	繰越 明許費	事故 繰越し		
172,430				193,570	普通旅費 11,030 研修旅費 17,400 会計年度任用職員通勤手当 144,000
37,482,682				2,615,318	消耗品費 35,169,076 燃料費 522,461 印刷製本費 1,378,623 修繕料 412,522
876,934				223,066	自動車損害賠償責任保険料及び登録・車検手数料 36,600 通信運搬費 776,204 自動車損害共済金 64,130
162,651,869				744,131	ごみ収集委託料 160,398,938 ごみ収集手数料徴収業務委託料 2,227,015 資源化物引取委託料 25,916
432,384,200				1,927,800	各種講習会等負担金 35,200 生ごみ処理機器設置事業補助金 370,000 資源分別収集助成金 4,314,000 長与・時津環境施設組合負担金 427,665,000
46,500				500	自動車重量税 46,500
50,488,286				3,587,714	
1,060,070				89,930	印刷製本費 91,300 修繕料 968,770
64,594				9,406	電話料 32,447 火災保険料 12,650 口座振替手数料 19,497
48,854,762				3,488,238	し尿収集委託料 42,768,000 し尿処理委託料 2,497,132 し尿料金システム保守点検委託料 289,630 し尿投入施設運転管理業務委託料 3,300,000
508,860				140	し尿料金システムリース料 508,860
25,714,700				1,300	
25,714,700				1,300	
25,714,700				1,300	下水道施設事業費負担金 25,714,700

(単位：円)

款	項	目	予 算 現 額						
			当初予算額	補正予算額	継続費及び繰越事業費繰越額	予備費支出及び流用増減	計	節	
								区分	金額
5 労働費	1 労働諸費	1 勤労青少年ホーム管理費	38,076,000	△6,799,000			31,277,000		
			38,076,000	△6,799,000			31,277,000		
			13,844,000	△3,634,000			10,210,000		
								1 報酬	1,854,000
								7 報償費	575,000
								8 旅費	78,000
								10 需用費	2,092,000
								11 役務費	298,000
								12 委託料	2,165,000
								13 使用料及び賃借料	58,000
								14 工事請負費	1,136,000
								17 備品購入費	227,000
					18 負担金、補助及び交付金	1,727,000			

支出済額	翌年度繰越額			不用額	備 考
	継続費 通次繰越	繰越 明許費	事故 繰越し		
29,491,082				1,785,918	
29,491,082				1,785,918	
9,337,054				872,946	
1,729,144				124,856	勤労青少年ホーム運営委員会委員報酬 84,800 一般事務補助パート報酬 1,644,344
485,500				89,500	講師謝礼 485,500
12,000				66,000	費用弁償 12,000
1,745,746				346,254	消耗品費 173,321 印刷製本費 41,985 水道使用料 30,506 下水道使用料 22,861 電気使用料 975,873 修繕料 433,290 ガス使用料 38,860 コピー料 29,050
240,342				57,658	電話料 81,890 火災保険料 36,732 総合保険料 86,000 ピアノ調律手数料 8,000 インターネット接続料 19,800 リサイクル料 7,920
2,033,130				131,870	消防用設備等点検委託料 63,800 施設警備委託料 514,800 建築物・建築設備定期報告委託料 99,000 施設保守・管理委託料 1,218,030 排水設備清掃委託料 137,500
56,013				1,987	複写機借上料 7,920 放送受信料 14,205 自動体外式除細動器賃借料 30,456 ガス警報器リース料 3,432
1,135,860				140	公民館等改修工事費 1,135,860
217,965				9,035	一般備品購入費 158,290 図書購入費 59,675
1,681,354				45,646	高架水槽清掃委託負担金 19,800 勤労青少年ホーム各種負担金 28,820 施設業務管理委託負担金 1,596,493 自家発電設備負荷試験負担金 36,241

(単位：円)

款	項	目	予 算 現 額					節	
			当初予算額	補正予算額	継続費及び繰越事業費繰越額	予備費支出及び流用増減	計	区分	金額
		2 働く婦人の家管理費	15,403,000	△3,165,000			12,238,000		
								1 報酬	1,642,000
								7 報償費	882,000
								8 旅費	48,000
								10 需用費	3,492,000
								11 役務費	309,000
								12 委託料	4,390,000
								13 使用料及び賃借料	60,000
								14 工事請負費	1,287,000
								17 備品購入費	128,000
		3 労働諸費	8,829,000				8,829,000		
								8 旅費	18,000
								10 需用費	19,000
								18 負担金、補助及び交付金	8,792,000

支出済額	翌年度繰越額			不用額	備 考
	継続費 通次繰越	繰越 明許費	事故 繰越し		
11,409,728				828,272	
1,551,282				90,718	一般事務補助パート報酬 1,551,282
564,500				317,500	講師謝礼 564,500
29,400				18,600	会計年度任用職員通勤手当 29,400
3,331,354				160,646	消耗品費 319,311 燃料費 1,006,830 印刷製本費 41,985 水道使用料 81,620 下水道使用料 68,420 電気使用料 1,349,394 修繕料 368,170 ガス使用料 64,935 コピー料 30,689
277,907				31,093	電話料 80,163 火災保険料 38,568 クリーニング料 1,776 総合保険料 86,000 ピアノ調律手数料 18,000 インターネット接続料 19,800 通信運搬費 33,600
4,263,057				126,943	施設警備委託料 314,160 剪定委託料 33,891 施設業務管理委託料 2,893,326 施設保守・管理委託料 1,021,680
52,581				7,419	複写機借上料 7,920 放送受信料 14,205 自動体外式除細動器賃借料 30,456
1,240,800				46,200	公民館等改修工事費 1,240,800
98,847				29,153	一般備品購入費 39,710 図書購入費 59,137
8,744,300				84,700	
2,500				15,500	普通旅費 2,500
				19,000	
8,741,800				50,200	高齢者就業機会確保事業費補助金 8,741,800

(単位：円)

款	項	目	予 算 現 額						
			当初予算額	補正予算額	継続費及び繰越事業費繰越額	予備費支出及び流用増減	計	節	
								区分	金額
6 農林水産業費	1 農業費		216,180,000	4,449,000			220,629,000		
			207,826,000	4,349,000			212,175,000		
		1 農業委員会費	37,988,000	△360,000			37,628,000		
							1 報酬	8,251,000	
							2 給料	12,028,000	
							3 職員手当等	7,509,000	
							4 共済費	4,192,000	
							7 報償費	2,139,000	
							8 旅費	1,394,000	
							9 交際費	25,000	
							10 需用費	875,000	
							11 役務費	158,000	
							12 委託料	264,000	
							13 使用料及び賃借料	255,000	
							17 備品購入費	217,000	
					18 負担金、補助及び交付金	321,000			
	2 農業		62,718,000	5,685,000			68,403,000		

支出済額	翌年度繰越額			不用額	備 考
	継続費 通次繰越	繰越 明許費	事故 繰越し		
199,904,157		3,489,000		17,235,843	
191,924,835		3,489,000		16,761,165	
35,181,920				2,446,080	
8,234,997				16,003	農業委員会委員報酬 4,505,638 農地利用最適化推進委員報酬 2,914,711 一般事務補助パート報酬 814,648
11,985,945				42,055	職員 11,985,945
6,802,379				706,621	扶養手当 180,000 住居手当 336,000 通勤手当 48,000 時間外勤務手当 779,960 管理職手当 747,600 期末手当 2,517,157 勤勉手当 2,193,662
3,891,044				300,956	共済組合負担金 3,882,512 会計年度任用職員社会保険料 8,532
1,661,484				477,516	農地利用状況調査謝礼 1,661,484
1,037,110				356,890	普通旅費 127,640 費用弁償 909,470
10,880				14,120	会長交際費 10,880
554,616				320,384	消耗品費 238,316 食糧費 49,000 印刷製本費 267,300
8,470				149,530	インターネット接続料 8,470
264,000					農家台帳・農業地図システム保守委託料 264,000
193,909				61,091	自動車借上料 159,650 有料道路等使用料 1,380 MDM利用料 32,879
216,986				14	一般備品購入費 216,986
320,100				900	長崎県農業会議負担金 181,100 長与町農業労働災害対策協議会運営補助金 130,000 ながさき農業委員会女性ネットワーク会費 9,000
64,169,340				4,233,660	

(単位：円)

款	項	目	予 算 現 額					節										
			当初予算額	補正予算額	継続費及び繰越事業費繰越額	予備費支出及び流用増減	計	区 分	金 額									
		総務費																
										1 報酬	921,000							
										2 給料	33,141,000							
										3 職員手当等	22,549,000							
										4 共済費	10,706,000							
										7 報償費	724,000							
										8 旅費	135,000							
										10 需用費	220,000							
										11 役務費	7,000							
		3 農業振興費	90,442,000	1,508,000			91,950,000			1 報酬	1,260,000							
										3 職員手当等	212,000							
										8 旅費	503,000							
										10 需用費	323,000							
										11 役務費	12,000							
										12 委託料	3,444,000							
										13 使用料及び賃	652,000							

支出済額	翌年度繰越額			不用額	備 考
	継続費 通次繰越	繰越 明許費	事故 繰越し		
863,958				57,042	一般事務補助パート報酬 863,958
32,620,415				520,585	職員 32,620,415
19,865,277				2,683,723	扶養手当 1,429,391 通勤手当 159,760 時間外勤務手当 3,053,445 管理職手当 747,600 期末手当 6,956,962 勤勉手当 5,909,828 児童手当 1,440,000 会計年度任用職員期末手当 168,291
10,153,041				552,959	共済組合負担金 10,153,041
531,100				192,900	実行組合長報償費 531,100
				135,000	
128,760				91,240	消耗品費 128,760
6,789				211	火災保険料 6,789
79,649,873		3,489,000		8,811,127	
1,045,400				214,600	農業振興協議会委員報酬 56,400 長与町経営・生産対策推進会議委員報酬 63,000 一般事務補助パート報酬 926,000
185,362				26,638	会計年度任用職員期末手当 185,362
132,250				370,750	普通旅費 115,250 費用弁償 17,000
266,960				56,040	消耗品費 197,355 燃料費 1,985 食糧費 41,000 水道使用料 26,620
8,530				3,470	印紙代 5,200 振込手数料 330 診断書作成手数料 3,000
2,794,476				649,524	有害鳥獣捕獲業務委託料 1,402,000 農道等管理委託料 1,242,476 研修委託料 150,000
597,642				54,358	有料道路等使用料 17,290 工事用機械借上料 59,048

(単位：円)

款	項	目	予 算 現 額					節	
			当初予算額	補正予算額	継続費及び繰越事業費繰越額	予備費支出及び流用増減	計	区分	金額
								借料	
								14 工事請負費	5,640,000
								15 原材料費	482,000
								18 負担金、補助及び交付金	79,422,000

支出済額	翌年度繰越額			不用額	備 考
	継続費 通次繰越	繰越 明許費	事故 繰越し		
					圃場整備タンク用地借上料 17,664 ふれあい農園借地料 503,640
4,942,300				697,700	農道等補修工事費 4,942,300
463,023				18,977	農道等補修原材料代 331,815 有害鳥獣対策事業原材料代 131,208
69,213,930		3,489,000		6,719,070	各種講習会等負担金 10,000 県央地域農業農村整備事業推進協議会負担金 30,000 土地改良事業特別負担金 40,000 農道台帳管理負担金 40,000 長崎・西彼地域有害鳥獣対策協議会負担金 1,000 多面的機能支払交付金（農地維持、資源向上 共同） 138,576 果樹技術者協議会負担金 4,000 果樹集団産地市町村協議会負担金 20,000 長崎西彼地域農業振興協議会負担金 40,000 長与木場地区施設管理補助金 1,596,000 長与岡北地区施設管理補助金 809,000 長与木場土地改良区農林漁業資金元利償還補助金 6,119,805 長与岡北土地改良区農林漁業資金元利償還補助金 13,703,695 経営所得安定対策等推進事業費補助金 30,720 農道事業等補助金 1,106,000 ブランド商品生産対策事業補助金 841,335 畑作物拡大事業補助金 949,679 優良品種更新事業補助金 2,198,000 落葉果樹等苗木購入補助金 119,000 長与町有害鳥獣被害防止対策事業補助金 2,638,000 ながさき鳥獣被害防止総合対策事業費補助金 2,580,606 農地集積・集約化対策事業機構集積協力金 3,515,600 長与町認定農業者会活動補助金 300,000 長与町農業後継者協議会活動補助金 240,000 中山間地域等直接支払交付金 11,535,430 長崎県グリーンツーリズム推進協議会会費 55,000 農村地域防災減災事業負担金 1,539,191 基盤整備事業負担金 660,660 スマート農業推進事業補助金 298,000 耕作放棄地再生事業補助金 39,000 水利施設等保全高度化事業補助金 15,100,000 グリーン・ツーリズム推進事業補助金 210,000 新規就農者育成総合対策事業補助金 1,500,000 肥料価格高騰対策事業補助金 437,633 直売所省エネルギー等設備導入補助金 768,000

(単位：円)

款	項	目	予 算 現 額					節	
			当初予算額	補正予算額	継続費及び繰越事業費繰越額	予備費支出及び流用増減	計	区分	金額
		4 畜産業費	74,000				74,000		
							8 旅費	20,000	
							18 負担金、補助及び交付金	54,000	
		5 農地費	2,002,000				2,002,000		
							8 旅費	5,000	
							10 需用費	100,000	
							12 委託料	1,897,000	
		6 多目的研修集会施設管理費	14,602,000	△2,484,000			12,118,000		
							1 報酬	1,642,000	
							7 報償費	684,000	
							8 旅費	48,000	
							10 需用費	1,952,000	
							11 役務費	292,000	
							12 委託料	6,339,000	
							13 使用料及び賃借料	61,000	

支出済額	翌年度繰越額			不用額	備 考
	継続費 通次繰越	繰越 明許費	事故 繰越し		
67,800				6,200	
13,800				6,200	普通旅費 13,800
54,000					長崎県畜産協会負担金 54,000
1,481,480				520,520	
				5,000	
78,980				21,020	消耗品費 78,980
1,402,500				494,500	固定資産管理システム保守委託料 976,800 地籍情報化委託料 425,700
11,374,422				743,578	
1,625,130				16,870	一般事務補助パート報酬 1,625,130
514,000				170,000	講師謝礼 514,000
42,800				5,200	会計年度任用職員通勤手当 42,800
1,758,001				193,999	消耗品費 165,764 印刷製本費 41,985 水道使用料 24,640 下水道使用料 18,810 電気使用料 1,126,897 修繕料 323,444 ガス使用料 18,662 コピー料 37,799
223,303				68,697	電話料 76,143 火災保険料 27,060 総合保険料 86,000 ピアノ調律手数料 8,000 インターネット接続料 19,800 通信運搬費 6,300
6,212,435				126,565	設計監理委託料 2,475,000 施設警備委託料 316,800 施設業務管理委託料 2,893,075 施設保守・管理委託料 527,560
59,683				1,317	複写機借上料 7,920 放送受信料 21,307 自動体外式除細動器賃借料 30,456

(単位：円)

款	項	目	予 算 現 額						節		
			当初予算額	補正予算額	継続費及び繰越事業費繰越額	予備費支出及び流用増減	計	区分	金額		
								14 工事請負費	919,000		
								17 備品購入費	181,000		
	2 林業費		6,331,000				6,331,000				
		1 林業総務費	6,331,000				6,331,000				
								8 旅費	57,000		
								10 需用費	5,000		
								12 委託料	2,026,000		
								13 使用料及び賃借料	20,000		
								18 負担金、補助及び交付金	894,000		
								20 貸付金	180,000		
								24 積立金	3,149,000		
	3 水産業費		2,023,000	100,000			2,123,000				
		1 水産振興費	2,023,000	100,000			2,123,000				
								8 旅費	37,000		
								10 需用費	25,000		
								11 役務費	1,000		
								18 負担金、補助及び交付金	2,060,000		
7 商工費			78,266,000	226,250,000	13,629,000		318,145,000				
	1 商工費		78,266,000	226,250,000	13,629,000		318,145,000				

支出済額	翌年度繰越額			不用額	備考
	継続費 通次繰越	繰越 明許費	事故 繰越し		
765,600				153,400	施設改修工事費 765,600
173,470				7,530	一般備品購入費 113,520 図書購入費 59,950
6,106,457				224,543	
6,106,457				224,543	
10,860				46,140	普通旅費 10,860
3,500				1,500	消耗品費 3,500
2,025,100				900	森林経営管理制度実施業務委託料 2,025,100
				20,000	
755,000				139,000	長崎県治山林道協会負担金 321,000 長崎県造林協会会費 10,000 ながさき森林づくり担い手対策事業補助金 374,000 長崎県緑化推進協会負担金 50,000
169,000				11,000	林業開発促進資金貸付金 169,000
3,142,997				6,003	森林環境譲与税基金積立金 3,142,997
1,872,865				250,135	
1,872,865				250,135	
15,260				21,740	普通旅費 15,260
				25,000	
				1,000	
1,857,605				202,395	大村湾栽培漁業推進協議会負担金 50,000 大村湾栽培漁業推進協議会会費 50,000 大村湾漁場監視体制整備強化対策事業負担金 95,000 水産多面的機能発揮対策負担金 1,393,605 種苗放流事業補助金 150,000 カキ養殖振興(体験)対策事業補助金 20,000 大村湾漁協施設整備等負担金 99,000
259,748,287				58,396,713	
259,748,287				58,396,713	

(単位：円)

款	項	目	予 算					現 額	
			当初予算額	補正予算額	継続費及び繰越事業費繰越額	予備費支出及び流用増減	計	節	
								区 分	金 額
		1 商工振興費	71,310,000	227,858,000	13,629,000		312,797,000		
								7 報償費	13,566,000
								8 旅費	222,000
								10 需用費	364,000
								11 役務費	160,000
								12 委託料	8,692,000
								13 使用料及び賃借料	10,000
								18 負担金、補助及び交付金	239,783,000
								20 貸付金	50,000,000

支出済額	翌年度繰越額			不用額	備 考
	継続費 通次繰越	繰越 明許費	事故 繰越し		
255,082,927				57,714,073	
13,566,000					長与町新型コロナウイルス感染拡大防止営業時間短縮協力金 13,566,000
113,990				108,010	普通旅費 102,720 研修旅費 4,830 費用弁償 6,440
270,087				93,913	消耗品費 221,197 印刷製本費 38,500 電気使用料 10,390
66,875				93,125	通信運搬費 50,265 振込手数料 16,610
8,189,840				502,160	商店街活性化委託料 449,900 ファイナンシャルプランニング業務委託料 165,000 長与町事業継続支援金業務委託料 876,040 ながよ飲食店応援レシートキャンペーン受付業務委託料 6,698,900
				10,000	
182,876,135				56,906,865	信用保証料補給補助金 89,156 小規模企業振興資金利子補給補助金 77,403 商工会商品券発行事業補助金 100,000 小規模事業所健康診断支援事業補助金 250,000 商工会組織支援事業補助金 3,000,000 ものづくり人材育成事業補助金 81,640 小規模企業創業支援資金利子補給補助金 26,591 まちゼミ i n 西そのぎ事業補助金 200,000 店舗リフォーム助成金 1,495,000 創業塾開催事業補助金 400,000 販路開拓支援事業補助金 45,332 デジタル広告の活用による情報発信事業補助金 300,000 小規模創業者育成事業補助金 100,000 長与町地域商業活性化事業補助金 1,900,000 長与町事業継続支援金 4,048,000 長与町プレミアム商品券発行事業補助金 159,092,013 デジタルスタンプ事業補助金 300,000 ジェトロ長崎貿易情報センター事業運営負担金 84,000 長与町電力・ガス価格高騰支援補助金 11,287,000
50,000,000					小規模企業振興資金預託金 30,000,000 小規模企業創業支援資金預託金 20,000,000

(単位：円)

款	項	目	予 算 現 額					節	
			当初予算額	補正予算額	継続費及び繰越事業費繰越額	予備費支出及び流用増減	計	区分	金額
		2 観光費	6,956,000	△1,608,000			5,348,000		
								8 旅費	178,000
								10 需用費	733,000
								11 役務費	770,000
								18 負担金、補助及び交付金	3,667,000
8 土木費			2,038,973,000	△851,611,000	763,172,000		1,950,534,000		
	1 土木管理費		129,677,000	△3,321,000			126,356,000		
		1 土木総務費	78,177,000	1,679,000			79,856,000		
								1 報酬	921,000
								2 給料	37,238,000
								3 職員手当等	23,563,000
								4 共済費	11,654,000
								8 旅費	143,000
								10 需用費	445,000
								12 委託料	2,612,000

7 款 商工費 1 項 商工費 1 目 商工振興費

144

支出済額	翌年度繰越額			不用額	備 考
	継続費 通次繰越	繰越 明許費	事故 繰越し		
4,665,360				682,640	
172,180				5,820	普通旅費 172,180
391,320				341,680	消耗品費 6,320 印刷製本費 385,000
770,000					通信運搬費 770,000
3,331,860				335,140	長与川まつり補助金 2,391,627 長崎県観光連盟負担金 76,000 長崎貿易協会上海事務所運営負担金 30,500 大村線沿線観光活性化事業負担金 98,000 長崎デスティネーションキャンペーン推進協議会負担金 70,000 長与シーサイドマルシェ補助金 665,733
1,703,129,131		189,477,000		57,927,869	
117,651,569				8,704,431	
74,568,969				5,287,031	
914,425				6,575	一般事務補助パート報酬 914,425
36,987,120				250,880	職員 36,987,120
20,454,441				3,108,559	扶養手当 1,155,500 住居手当 588,000 通勤手当 122,400 時間外勤務手当 1,745,586 管理職手当 1,676,400 期末手当 7,579,140 勤勉手当 6,605,632 児童手当 795,000 会計年度任用職員期末手当 186,783
11,364,252				289,748	共済組合負担金 10,912,590 社会保険料 451,662
82,620				60,380	普通旅費 54,600 研修旅費 4,020 会計年度任用職員通勤手当 24,000
314,351				130,649	消耗品費 314,351
1,993,200				618,800	道路台帳作成整備委託料 682,000 天満宮地下道電気設備保守点検委託料 176,000 長与駅エレベーター保守点検委託料 1,135,200

145

(単位：円)

款	項	目	予 算 現 額					節			
			当初予算額	補正予算額	継続費及び繰越事業費繰越額	予備費支出及び流用増減	計	区分	金額		
								13 使用料及び賃借料	906,000		
								18 負担金、補助及び交付金	2,374,000		
		2 急傾斜地管理費	51,500,000	△5,000,000			46,500,000				
								12 委託料	14,500,000		
								14 工事請負費	32,000,000		
	2 道路橋りょう費		323,353,000	3,305,000	200,080,000		526,738,000				
		1 道路橋りょう総務費	859,000				859,000				
								8 旅費	15,000		
								10 需用費	172,000		
								12 委託料	378,000		
								13 使用料及び賃借料	84,000		
								18 負担金、補助及び交付金	210,000		
		2 道路維持費	268,116,000	2,200,000	134,900,000		405,216,000				
								10 需用費	999,000		
								12 委託料	49,176,000		
								13 使用料	120,000		

支出済額	翌年度繰越額			不用額	備考
	継続費 通次繰越	繰越 明許費	事故 繰越し		
888,060				17,940	有料道路等使用料 13,560 防犯設備借上料 719,400 道路台帳管理システム賃借料 155,100
1,570,500				803,500	長崎県道路協会負担金 14,000 国道改良促進期成会負担金 34,000 日本道路協会負担金 30,000 九州国道協会会費 15,000 西彼杵道路・長崎南北幹線道路建設促進期成会会費 15,000 県事業地元負担金 1,462,500
43,082,600				3,417,400	
11,885,500				2,614,500	測量設計委託料 11,541,200 法面維持委託料 344,300
31,197,100				802,900	急傾斜地維持補修工事費 31,197,100
482,824,570		27,000,000		16,913,430	
748,877				110,123	
6,250				8,750	普通旅費 6,250
133,965				38,035	消耗品費 133,965
342,540				35,460	土木積算システム保守点検委託料 342,540
83,490				510	電算機器借上料 83,490
182,632				27,368	土木積算システム連絡協議会負担金 132,232 長崎県建設技術協会会費 50,400
375,562,913		16,000,000		13,653,087	
751,984				247,016	消耗品費 169,222 燃料費 51,684 水道使用料 23,760 電気使用料 6,851 修繕料 500,467
32,691,147		16,000,000		484,853	町道管理委託料 21,266,425 町道維持補修委託料 6,303,549 測量設計委託料 5,121,173
				120,000	

(単位：円)

款	項	目	予 算 現 額					節	
			当初予算額	補正予算額	継続費及び繰越事業費繰越額	予備費支出及び流用増減	計	区分	金額
								及び賃借料	
								14 工事請負費	353,500,000
								15 原材料費	1,200,000
								17 備品購入費	221,000
		3 道路新設改良費	28,078,000	△9,347,000			18,731,000		
								8 旅費	13,000
								10 需用費	65,000
								12 委託料	2,653,000
								14 工事請負費	16,000,000
		4 橋りょう維持費	26,300,000	10,452,000	65,180,000		101,932,000		
								12 委託料	17,852,000
								14 工事請負費	84,080,000
	3 河川費		10,641,000		32,200,000		42,841,000		
		1 河川総務費	10,641,000				10,641,000		
								8 旅費	10,000
								10 需用費	59,000
								11 役務費	2,000
								12 委託料	1,946,000
								13 使用料及び賃借料	40,000
								14 工事請負費	3,500,000
								15 原材料費	50,000
								18 負担金、補助及び交付金	5,034,000
		2 がけ			32,200,000		32,200,000		

支出済額	翌年度繰越額			不用額	備考
	継続費 通次繰越	繰越 明許費	事故 繰越し		
340,922,271				12,577,729	町道等維持補修工事費 340,922,271
1,003,741				196,259	町道維持補修工事材料代 1,003,741
193,770				27,230	一般備品購入費 193,770
17,395,400				1,335,600	
				13,000	
				65,000	
2,652,100				900	町道新設測量設計委託料 2,365,000 町道改良測量設計委託料 287,100
14,743,300				1,256,700	町道改良舗装工事費 14,743,300
89,117,380		11,000,000		1,814,620	
16,211,800				1,640,200	橋梁長寿命化調査設計委託料 16,211,800
72,905,580		11,000,000		174,420	橋りょう維持補修工事費 72,905,580
30,901,140				11,939,860	
8,912,140				1,728,860	
7,500				2,500	普通旅費 7,500
22,440				36,560	水道使用料 22,440
				2,000	
1,896,400				49,600	排水ポンプ保守委託料 110,400 河川管理委託料 1,786,000
				40,000	
2,941,400				558,600	河川補修工事費 2,941,400
37,400				12,600	河川補修材料代 37,400
4,007,000				1,027,000	全国海岸協会負担金 30,000 ダム・発電関係市町村全国協議会負担金 4,000 県事業地元負担金 3,973,000
21,989,000				10,211,000	

(単位：円)

款	項	目	予 算 現 額					節	
			当初予算額	補正予算額	継続費及び繰越事業費繰越額	予備費支出及び流用増減	計	区分	金額
		崩れ対策費						12 委託料	11,806,000
								14 工事請負費	20,394,000
	4 港湾費		6,729,000	△5,010,000			1,719,000		
		1 港湾整備費	6,729,000	△5,010,000			1,719,000		
								8 旅費	8,000
								10 需用費	148,000
								11 役務費	9,000
								12 委託料	650,000
								14 工事請負費	900,000
								18 負担金、補助及び交付金	4,000
	5 都市計画費		1,495,174,000	△842,945,000	530,892,000		1,183,121,000		
		1 都市計画総務費	84,885,000	△5,491,000			79,394,000		
								1 報酬	169,000
								2 給料	38,025,000
								3 職員手当等	22,445,000
								4 共済費	11,666,000
								7 報償費	168,000
								8 旅費	102,000

支出済額	翌年度繰越額			不用額	備考
	継続費 通次繰越	繰越 明許費	事故 繰越し		
8,485,400				3,320,600	測量設計委託料 8,485,400
13,503,600				6,890,400	がけ崩れ対策工事費 13,503,600
1,510,066				208,934	
1,510,066				208,934	
				8,000	
108,435				39,565	消耗品費 20,435 修繕料 88,000
				9,000	
541,631				108,369	長与港湾施設管理業務等委託料 541,631
858,000				42,000	港湾整備工事費 858,000
2,000				2,000	長崎県港湾協会負担金 2,000
1,011,046,789		162,477,000		9,597,211	
77,931,519				1,462,481	
140,800				28,200	都市計画審議会委員報酬 140,800
37,774,120				250,880	職員 37,774,120
21,633,269				811,731	扶養手当 1,434,000 住居手当 1,208,000 通勤手当 376,440 特殊勤務手当 38,500 時間外勤務手当 2,227,983 管理職手当 747,600 期末手当 7,654,417 勤勉手当 6,566,329 児童手当 1,380,000
11,465,760				200,240	共済組合負担金 10,942,454 社会保険料 523,306
126,000				42,000	長与町都市計画マスタープラン策定協議会委員報償費 126,000
40,550				61,450	普通旅費 20,550 費用弁償 20,000

(単位：円)

款	項	目	予 算 現 額					節			
			当初予算額	補正予算額	継続費及び繰越事業費繰越額	予備費支出及び流用増減	計	区分	金額		
								10 需用費	171,000		
								12 委託料	6,500,000		
								13 使用料及び賃借料	20,000		
								17 備品購入費	37,000		
								18 負担金、補助及び交付金	91,000		
		2 地区区画整理費	1,002,836,000	△843,010,000	326,846,000		486,672,000				
								18 負担金、補助及び交付金	94,000		
								27 繰出金	486,578,000		
		3 公共下水道費	100,000,000				100,000,000				
								18 負担金、補助及び交付金	100,000,000		
		4 街路事業費	190,281,000	14,900,000	189,046,000		394,227,000				
								8 旅費	205,000		
								10 需用費	22,000		
								11 役務費	46,000		
								12 委託料	43,137,000		
								14 工事請負費	141,736,000		
								16 公有財産購入費	40,695,000		
								18 負担金、補助及び交付金	71,038,000		

支出済額	翌年度繰越額			不用額	備考
	継続費 通次繰越	繰越 明許費	事故 繰越し		
134,540				36,460	消耗品費 134,540
6,477,900				22,100	長与町都市計画マスタープラン策定業務委託料 6,477,900
12,380				7,620	有料道路等使用料 12,380
35,200				1,800	一般備品購入費 35,200
91,000					長崎県都市計画協議会負担金 15,000 都市計画協会負担金 76,000
410,918,215		75,751,000		2,785	
94,000					街づくり区画整理協会負担金 94,000
410,824,215		75,751,000		2,785	長与町地区区画整理事業特別会計繰出金 410,824,215
100,000,000					
100,000,000					長与町下水道事業会計補助金 100,000,000
315,189,571		78,726,000		311,429	
17,500				187,500	普通旅費 17,500
12,137				9,863	消耗品費 12,137
21,400				24,600	印紙代 21,400
43,092,567				44,433	測量設計委託料 18,285,672 都市計画道路西高田線踏切拡幅事業関連工事委託料 24,806,895
120,327,900		21,365,000		43,100	街路整備工事費 120,327,900
25,606,582		15,088,000		418	用地購入費 25,606,582
71,037,128				872	都市計画街路事業促進協議会会費 8,000 都市計画道路西高田線踏切拡幅事業負担金 71,029,128

(単位：円)

款	項	目	予 算 現 額					節	
			当初予算額	補正予算額	継続費及び繰越事業費繰越額	予備費支出及び流用増減	計	区分	金額
								21 補償、補填及び賠償金	97,348,000
		5 公園緑地管理費	117,172,000	△9,344,000	15,000,000		122,828,000		
								1 報酬	3,594,000
								3 職員手当等	637,000
								4 共済費	504,000
								8 旅費	103,000
								10 需用費	12,182,000
								11 役務費	573,000
								12 委託料	54,826,000
								13 使用料及び賃借料	6,373,000
								14 工事請負費	43,000,000

支出済額	翌年度繰越額			不用額	備 考
	継続費 通次繰越	繰越 明許費	事故 繰越し		
55,074,357		42,273,000		643	街路事業に伴う補償費 55,074,357
107,007,484		8,000,000		7,820,516	
2,975,892				618,108	公園作業員報酬 2,281,464 公園作業補助員報酬 694,428
636,593				407	会計年度任用職員期末手当 636,593
430,365				73,635	会計年度任用職員社会保険料 430,365
89,850				13,150	普通旅費 28,050 会計年度任用職員通勤手当 61,800
12,181,126				874	消耗品費 3,079,333 燃料費 92,098 印刷製本費 42,680 水道使用料 1,888,473 下水道使用料 1,221,836 電気使用料 2,864,269 修繕料 2,956,074 ガス使用料 36,363
369,040				203,960	電話料 87,444 火災保険料 70,752 総合保険料 209,544 リサイクル料 1,300
53,134,589				1,691,411	公園清掃管理委託料 3,865,250 公園剪定等委託料 4,312,977 設計委託料 2,530,000 公園砂場検査委託料 332,200 保守点検委託料 751,300 公園施設管理委託料 22,104,962 公園警備委託料 158,400 看板作成業務委託料 89,100 公園施設長寿命化計画策定業務委託料 18,990,400
6,296,508				76,492	放送受信料 20,805 工事用機械借上料 52,921 自動体外式除細動器賃借料 221,100 公園借地料 5,947,358 敷マット賃借料 54,324
29,957,291		8,000,000		5,042,709	公園整備工事費 9,644,691 長寿命化対策工事費 20,312,600

(単位：円)

款	項	目	予 算 現 額						節		
			当初予算額	補正予算額	継続費及び繰越事業費繰越額	予備費支出及び流用増減	計	区分	金額		
								15 原材料費	780,000		
								17 備品購入費	198,000		
								18 負担金、補助及び交付金	58,000		
	6 住宅費		73,399,000	△3,640,000			69,759,000				
		1 公営住宅管理費	67,271,000	△1,700,000			65,571,000				
								8 旅費	29,000		
								10 需用費	12,184,000		
								11 役務費	369,000		
								12 委託料	8,227,000		
								13 使用料及び賃借料	121,000		
								14 工事請負費	44,600,000		
								18 負担金、補助及び交付金	41,000		
		2 安全・安心住まいづくり支援事業費	2,272,000	△1,940,000			332,000				
								12 委託料	82,000		
								18 負担金、補助及び交付金	250,000		
		3 建築費	2,760,000				2,760,000				
								18 負担金	2,760,000		

支出済額	翌年度繰越額			不用額	備 考
	継続費 通次繰越	繰越 明許費	事故 繰越し		
746,241				33,759	施設整備補修材料費 746,241
131,989				66,011	一般備品購入費 131,989
58,000					日本公園緑地協会会費 25,000 長崎県公園緑地協会会費 8,000 全国都市公園整備促進協議会会費 25,000
59,194,997				10,564,003	
57,012,997				8,558,003	
7,500				21,500	普通旅費 7,500
9,274,949				2,909,051	消耗品費 34,428 印刷製本費 4,752 水道使用料 274,780 下水道使用料 38,038 電気使用料 565,980 修繕料 8,356,971
362,088				6,912	火災保険料 283,631 口座振替手数料 26,161 コンビニ等収納手数料 52,296
7,400,160				826,840	町営住宅管理委託料 191,760 町営住宅植栽剪定委託料 466,500 污水管清掃委託料 858,000 町営住宅調査設計委託料 5,883,900
121,000					営繕単価データ利用料 121,000
39,834,300				4,765,700	町営住宅補修工事費 39,834,300
13,000				28,000	日本住宅協会会費 13,000
82,000				250,000	
82,000					耐震診断委託料 82,000
				250,000	
2,100,000				660,000	
2,100,000				660,000	住宅性能向上リフォーム支援補助金 500,000

(単位：円)

款	項	目	予 算 現 額						
			当初予算額	補正予算額	継続費及び繰越事業費繰越額	予備費支出及び流用増減	計	節	
								区 分	金 額
								、補助及び交付金	
		4 空き家対策費	1,096,000				1,096,000		
								1 報酬	84,000
								8 旅費	12,000
								18 負担金、補助及び交付金	1,000,000
9 消防費			411,372,000	△9,400,000			401,972,000		
	1 消防費		411,372,000	△9,400,000			401,972,000		
		1 非常備消防費	356,653,000	△9,400,000			347,253,000		
								1 報酬	16,792,000
								7 報償費	440,000
								8 旅費	775,000
								10 需用費	1,768,000
								11 役務費	887,000
								13 使用料及び賃借料	232,000
								18 負担金、補助及び交付金	326,359,000
		2 消防施設	36,908,000				36,908,000		

8 款 土木費 6 項 住宅費 3 目 建築費

158

支出済額	翌年度繰越額			不用額	備 考
	継続費 通次繰越	繰越 明許費	事故 繰越し		
					親子でスマイル住宅支援補助金 1,600,000
				1,096,000	
				84,000	
				12,000	
				1,000,000	
396,043,603				5,928,397	
396,043,603				5,928,397	
345,488,542				1,764,458	
15,585,166				1,206,834	消防団員報酬 10,769,166 消防団員出動報酬 4,816,000
440,000					退職者及び消防協力者記念品代 440,000
425,110				349,890	普通旅費 86,930 費用弁償 338,180
1,766,440				1,560	消耗品費 1,304,058 食糧費 462,382
886,159				841	クリーニング料 16,159 消防団員福祉共済掛金 870,000
176,900				55,100	自動車借上料 158,860 有料道路等使用料 10,120 用具等借上料 7,920
326,208,767				150,233	長崎県消防協会負担金 229,000 公務災害補償基金負担金 1,238,010 退職報償負担金 5,655,000 賞じゅつ金負担金 43,500 広域消防事業負担金 314,812,053 分団運営補助金 648,600 西彼杵分会分担金 184,972 浜田出張所経費分担金 3,373,132 研修等負担金 14,500 長崎県消防団長会費 10,000
35,947,611				960,389	

159

(単位：円)

款	項	目	予 算 現 額					節	
			当初予算額	補正予算額	継続費及び繰越事業費繰越額	予備費支出及び流用増減	計	区分	金額
		費						10 需用費	3,311,000
								11 役務費	900,000
								12 委託料	3,520,000
								14 工事請負費	17,677,000
								15 原材料費	70,000
								17 備品購入費	9,173,000
								18 負担金、補助及び交付金	1,855,000
								26 公課費	402,000
		3 水防費	70,000				70,000		
								18 負担金、補助及び交付金	70,000
		4 防災対策費	17,741,000				17,741,000		
								3 職員手当等	4,764,000
								10 需用費	1,502,000
								11 役務費	2,720,000
								12 委託料	5,752,000

9 款 消防費 1 項 消防費 2 目 消防施設費

160

支出済額	翌年度繰越額			不用額	備 考
	継続費 通次繰越	繰越 明許費	事故 繰越し		
2,835,316				475,684	燃料費 228,015 水道使用料 106,920 下水道使用料 115,258 電気使用料 646,209 修繕料 1,738,914
713,405				186,595	自動車損害賠償責任保険料及び登録・車検手数料 433,829 自動車損害共済金 150,320 格納庫火災保険料 129,256
3,520,000					格納庫建設設計監理業務委託料 3,520,000
17,677,000					防火水槽建設工事費 17,677,000
4,290				65,710	消防施設整備材料代 4,290
9,086,000				87,000	小型動力ポンプ付積載車購入費 8,211,500 消防備品購入費 874,500
1,850,000				5,000	長与町水道事業会計負担金 1,850,000
261,600				140,400	自動車重量税 261,600
70,000					
70,000					長崎県水難救済会負担金 70,000
14,537,450				3,203,550	
2,801,972				1,962,028	時間外勤務手当 2,695,972 管理職員特別勤務手当 106,000
1,501,454				546	消耗品費 297,880 電気使用料 734,424 修繕料 469,150
2,516,294				203,706	電話料 317,935 火災保険料 329,975 印紙代 128,150 インターネット接続料 135,960 防火防災訓練災害補償等共済掛金 40,000 全国町村会災害対策費用保険料 1,564,274
5,134,640				617,360	防災行政無線保守点検委託料 4,243,800 自主防災消火器設置委託料 890,840

161

款	項	目	予 算 現 額					節							
			当初予算額	補正予算額	継続費及び繰越事業費繰越額	予備費支出及び流用増減	計	区 分	金 額						
10	教育費		1,135,928,000	352,833,000	49,830,000		1,538,591,000								
		1 教育総務費	154,918,000	317,151,000			472,069,000								
		1 教育委員会費	1,224,000				1,224,000								
								1 報酬	1,032,000					教育委員会委員報酬	1,032,000
								8 旅費	142,000					費用弁償	119,230
								10 需用費	50,000					消耗品費	11,100
														食糧費	2,000
		2 事務局費	153,693,000	17,138,000			170,831,000								
								1 報酬	20,162,000						
								2 給料	65,440,000						
								3 職員手当等	38,345,000						

支出済額	翌年度繰越額			不用額	備 考	
	継続費 通次繰越	繰越 明許費	事故 繰越し			
13,000					防災行政無線子局土地賃借料	13,000
				20,000		
				54,000		
2,570,090				344,910	自主防災組織運営補助金	1,670,000
					長崎県防災行政無線運営協議会負担金	450,000
					長崎県ハザードマップ支援システム運営負担金	45,000
					電波利用料	405,090
				1,000		
1,440,597,751		2,809,000		95,184,249		
466,058,470				6,010,530		
1,164,330				59,670		
1,032,000					教育委員会委員報酬	1,032,000
119,230				22,770	費用弁償	119,230
13,100				36,900	消耗品費	11,100
					食糧費	2,000
164,880,288				5,950,712		
19,964,654				197,346	就学支援委員会委員報酬	28,000
					いじめ問題対策連絡協議会委員報酬	14,400
					一般事務補助パート報酬	764,876
					学校教育相談指導員報酬	7,236,774
					外国語指導助手（JET）報酬	11,000,000
					適応指導教室支援員報酬	920,604
65,369,466				70,534	特別職 職員	7,812,000 57,557,466
36,243,227				2,101,773	扶養手当	936,000
					住居手当	792,000
					通勤手当	543,942
					時間外勤務手当	2,312,240
					管理職手当	4,554,000
					期末手当	12,223,349
					勤勉手当	10,955,255
					児童手当	740,000
					特別職通勤手当	12,000

(単位：円)

款	項	目	予 算 現 額							
			当初予算額	補正予算額	継続費及び繰越事業費繰越額	予備費支出及び流用増減	計	節		
								区分	金額	
								4 共済費	24,207,000	
								7 報償費	817,000	
								8 旅費	1,399,000	
								9 交際費	350,000	
								10 需用費	1,368,000	
								11 役務費	412,000	
								12 委託料	27,000	
								13 使用料及び賃借料	623,000	
								18 負担金、補助及び交付金	17,681,000	

10 款 教育費 1 項 教育総務費 2 目 事務局費

164

支出済額	翌年度繰越額			不用額	備 考
	継続費 通次繰越	繰越 明許費	事故 繰越し		
					特別職期末手当 1,649,878 義務教育等教員特別手当 348,000 会計年度任用職員期末手当 1,176,563
23,341,105				865,895	共済組合負担金 18,554,333 特別職共済組合負担金 1,901,190 会計年度任用職員社会保険料 2,885,582
388,440				428,560	就学時健康診断医師謝礼 368,440 教育委員会事務事業点検評価時謝礼 20,000
797,309				601,691	普通旅費 516,909 費用弁償 39,400 会計年度任用職員通勤手当 241,000
146,539				203,461	教育長交際費 146,539
999,726				368,274	消耗品費 500,166 食糧費 13,701 印刷製本費 485,859
335,862				76,138	電話料 75,162 インターネット接続料 257,400 金融機関取扱手数料 3,300
24,750				2,250	ストレスチェック委託料 24,750
450,362				172,638	自動車借上料 2,200 有料道路等使用料 13,440 住宅借上料 433,222 入場料 1,500
16,818,848				862,152	長崎県町村教育長会負担金 108,000 長崎県市町村教育委員会連絡協議会負担金 75,300 各種大会参加補助金 2,529,286 スポーツ振興センター共済負担金 3,194,565 ふるさと長与研究会補助金 96,050 教育研究会補助金 90,000 長崎県育英会事務費負担金 45,000 小中学校文化活動補助金 120,000 結核対策委員会負担金 18,300 中堅教諭等資質向上研修負担金 2,500 学校保健会負担金 34,670 長崎県中学校文化連盟負担金 112,700 西彼杵郡中学校体育連盟負担金 1,496,751 西彼杵郡教育研究会負担金 89,000 平和祈念事業補助金 696,880 西彼杵郡初任者研修会負担金 2,500 長崎県中体連参加費負担金 104,000 町立小中学校給食費支援事業費補助金 8,003,346

165

(単位：円)

款	項	目	予 算 現 額					節	
			当初予算額	補正予算額	継続費及び繰越事業費繰越額	予備費支出及び流用増減	計	区分	金額
		3 教育振興基金	1,000	300,013,000			300,014,000		
							24 積立金	300,014,000	
	2 小学校費		310,421,000	34,171,000				344,592,000	
		1 小学校管理費	262,928,000	32,632,000				295,560,000	
							1 報酬	18,049,000	
							7 報償費	1,251,000	
							8 旅費	526,000	
							10 需用費	68,428,000	
							11 役務費	6,768,000	
							12 委託料	51,466,000	

10 款 教育費 1 項 教育総務費 2 目 事務局費

166

支出済額	翌年度繰越額			不用額	備 考
	継続費 通次繰越	繰越 明許費	事故 繰越し		
300,013,852				148	
300,013,852				148	教育振興基金積立金 300,013,852
323,418,390		742,000		20,431,610	
282,486,229		742,000		12,331,771	
17,415,347				633,653	校医報酬 1,964,800 歯科医報酬 1,488,500 薬剤師報酬 785,000 産業医報酬 600,000 学校運営協議会委員報酬 132,000 教育支援員報酬 12,445,047
1,042,500				208,500	卒業記念品代 1,042,500
469,900				56,100	費用弁償 34,000 会計年度任用職員通勤手当 435,900
66,349,223				2,078,777	消耗品費 4,515,074 燃料費 596,755 食糧費 44,632 印刷製本費 205,490 水道使用料 8,775,126 下水道使用料 8,005,734 電気使用料 20,959,960 修繕料 13,897,285 医薬材料費 237,948 ガス使用料 5,306,269 コピー料 1,147,768 給食用消耗品費 2,657,182
6,168,059				599,941	電話料 2,302,966 火災保険料 1,205,682 クリーニング料 454,768 ピアノ調律手数料 166,100 インターネット接続料 618,876 通信運搬費 242,300 手数料 75,976 リサイクル料 108,018 筆耕料 78,827 簡易専用水道及びプール水質検査手数料 99,000 聴力検査器検査手数料 196,790 ハウジングサービス利用料 618,756
49,382,318				2,083,682	産業廃棄物処理委託料 546,645 学力検査委託料 1,752,180 児童各種検診委託料 1,489,752

167

(単位：円)

款	項	目	予 算 現 額							
			当初予算額	補正予算額	継続費及び繰越事業費繰越額	予備費支出及び流用増減	計	節		
								区分	金額	
								13 使用料及び賃借料	6,783,000	
								14 工事請負費	131,382,000	
								15 原材料費	816,000	
								17 備品購入費	9,366,000	
								18 負担金、補助及び交付金	408,000	
								21 補償、補填及び賠償金	317,000	
		2 小学校教	47,493,000	1,539,000			49,032,000			

支出済額	翌年度繰越額			不用額	備 考
	継続費 通次繰越	繰越 明許費	事故 繰越し		
					教職員各種検診委託料 1,315,270 学校施設警備保守委託料 1,813,680 学校施設保守・清掃委託料 3,565,408 プール浄化機保守委託料 198,000 冷凍庫保守点検委託料 132,000 雑排槽清掃委託料 422,400 学校図書校務補助員委託料 13,230,008 学校用地雑草刈払い委託料 518,000 設計監理委託料 7,939,800 学校敷地内樹木剪定委託料 112,500 給食施設衛生検査委託料 356,400 学校用務委託料 14,124,044 点検業務等委託料 682,356 機器・器具保守点検委託料 247,500 電算機器保守委託料 528,000 G I G Aスクール運営支援センター委託料 408,375
4,761,999				2,021,001	自動車借上料 11,520 複写機借上料 278,640 電算機器借上料 2,083,628 放送受信料 120,739 自動体外式除細動器賃借料 225,504 ソフトウェア使用料 1,949,568 印刷機借上料 92,400
127,939,810				3,442,190	屋内運動場整備工事費 6,870,490 屋外附帯施設整備工事費 1,339,470 校舎整備工事費 119,729,850
727,648				88,352	施設整備補修材料費 727,648
7,574,649		742,000		1,049,351	一般備品購入費 6,781,989 保健室用備品購入費 300,564 給食用備品購入費 492,096
350,120				57,880	西彼杵郡校長会負担金 100,000 西彼杵郡教頭会負担金 90,000 長崎県学校保健会養護教諭部会負担金 12,000 長崎県学校保健会小中学校保健主事部会負担金 2,500 西彼杵郡学校給食研究会負担金 20,000 長崎県特別支援学級設置校長会負担金 5,000 遠距離通学費補助金 120,620
304,656				12,344	授業目的公衆送信補償金 304,656
40,932,161				8,099,839	

(単位：円)

款	項	目	予 算 現 額					節	
			当初予算額	補正予算額	継続費及び繰越事業費繰越額	予備費支出及び流用増減	計	区分	金額
		育振興費						1 報酬	3,676,000
								7 報償費	276,000
								8 旅費	135,000
								10 需用費	12,844,000
								11 役務費	153,000
								17 備品購入費	4,059,000
								19 扶助費	27,889,000
	3 中学校費		139,635,000	29,531,000	49,830,000		218,996,000		
		1 中学校管理費	93,162,000	26,812,000	49,830,000		169,804,000		
								1 報酬	5,933,000
								7 報償費	894,000
								8 旅費	153,000
								10 需用費	29,409,000
								11 役務費	4,128,000

支出済額	翌年度繰越額			不用額	備 考
	継続費 通次繰越	繰越 明許費	事故 繰越し		
3,419,424				256,576	教育相談員報酬 3,419,424
29,000				247,000	講師謝礼 29,000
87,000				48,000	会計年度任用職員通勤手当 87,000
12,589,402				254,598	消耗品費 84,657 学級用消耗品費 12,188,569 教師用教科書及び指導書 316,176
134,582				18,418	電話料 103,122 振込手数料 31,460
3,625,424				433,576	図書購入費 2,539,517 教材備品購入費 1,085,907
21,047,329				6,841,671	要保護、準要保護児童就学援助費 18,694,666 特別支援学級児童就学援助費 922,663 物価高騰対策教育費臨時特別給付金 1,430,000
183,111,064		2,067,000		33,817,936	
149,026,322		446,000		20,331,678	
5,831,282				101,718	校医報酬 922,800 歯科医報酬 637,600 薬剤師報酬 471,000 学校評議員報酬 52,000 教育支援員報酬 3,747,882
687,550				206,450	卒業記念品代 687,550
102,000				51,000	費用弁償 14,000 会計年度任用職員通勤手当 88,000
28,316,172				1,092,828	消耗品費 2,566,954 燃料費 276,990 食糧費 28,000 印刷製本費 162,085 水道使用料 1,392,336 下水道使用料 1,079,298 電気使用料 8,950,375 修繕料 12,631,025 医薬材料費 334,839 ガス使用料 159,394 コピー料 605,205 給食用消耗品費 129,671
3,821,855				306,145	電話料 1,508,114 火災保険料 780,798

(単位：円)

款	項	目	予 算 現 額						
			当初予算額	補正予算額	継続費及び繰越事業費繰越額	予備費支出及び流用増減	計	節	
								区分	金額
								12 委託料	29,489,000
								13 使用料及び賃借料	6,647,000
								14 工事請負費	81,777,000
								15 原材料費	835,000
								17 備品購入費	5,308,000
								18 負担金、補助及び交付金	4,993,000

10 款 教育費 3 項 中学校費 1 目 中学校管理費

172

支出済額	翌年度繰越額			不用額	備 考
	継続費 通次繰越	繰越 明許費	事故 繰越し		
					クリーニング料 243,039 ピアノ調律手数料 139,700 インターネット接続料 340,896 通信運搬費 133,400 手数料 20,350 リサイクル料 64,095 筆耕料 90,419 簡易専用水道水質検査手数料 59,400 聴力検査器検査手数料 70,400 ハウジングサービス利用料 371,244
28,179,227				1,309,773	産業廃棄物処理委託料 309,320 学力検査委託料 1,311,760 生徒各種検診委託料 997,238 教職員各種検診委託料 861,630 学校施設警備保守委託料 1,145,760 学校施設保守・清掃委託料 1,010,944 学校図書校務補助員委託料 7,400,250 学校用地雑草刈払い委託料 150,000 放流ポンプ室保守委託料 573,100 設計監理委託料 4,774,000 学校用務委託料 8,853,900 点検業務等委託料 202,000 衛生害虫駆除委託料 27,500 電算機器保守委託料 316,800 G I G A スクール運営支援センター委託料 245,025
5,121,865				1,525,135	自動車借上料 1,220 複写機借上料 174,960 電算機器借上料 2,983,760 放送受信料 63,921 自動体外式除細動器賃借料 108,084 ソフトウェア使用料 1,710,720 印刷機借上料 79,200
68,351,958				13,425,042	屋内運動場整備工事費 954,250 屋外附帯施設整備工事費 3,658,600 校舎整備工事費 63,739,108
685,136				149,864	施設整備補修材料費 685,136
3,638,521		446,000		1,223,479	一般備品購入費 3,333,711 保健室用備品購入費 304,810
4,069,590				923,410	西彼杵郡校長会負担金 60,000 西彼杵郡教頭会負担金 60,000 長崎県学校保健会養護教諭部会負担金 6,000 長崎県学校保健会小中学校保健主事部会負担金 1,500 西彼杵郡学校給食研究会負担金 12,000

173

(単位：円)

款	項	目	予 算 現 額					節			
			当初予算額	補正予算額	継続費及び繰越事業費繰越額	予備費支出及び流用増減	計	区分	金額		
		2 中学校教育振興費	46,473,000	2,719,000			49,192,000				
								21 補償、補填及び賠償金		238,000	
								1 報酬		2,361,000	
								7 報償費		776,000	
								8 旅費		155,000	
								10 需用費		10,235,000	
								11 役務費		100,000	
								12 委託料		972,000	
								13 使用料及び賃借料		2,868,000	
								17 備品購入費		3,150,000	
								19 扶助費		28,575,000	
	4 幼稚園費		624,000				624,000				
		1 幼稚園教育振興費	624,000				624,000				
								7 報償費		84,000	
								18 負担金、補助及び交		540,000	

10 款 教育費 3 項 中学校費 1 目 中学校管理費

174

支出済額	翌年度繰越額			不用額	備 考
	継続費 通次繰越	繰越 明許費	事故 繰越し		
					遠距離通学費補助金 1,289,040 九州吹奏楽連盟加盟費 24,000 長崎県特別支援学級設置校長会負担金 3,000 中学校部活動補助金 2,614,050
221,166				16,834	授業目的公衆送信補償金 221,166
34,084,742		1,621,000		13,486,258	
2,329,964				31,036	一般事務補助パート報酬 149,548 教育相談員報酬 2,180,416
195,000		408,000		173,000	講師謝礼 59,000 地域運動部活動推進委員会委員謝礼 96,000 地域文化部活動推進検討委員会委員謝礼 40,000
94,200				60,800	会計年度任用職員通勤手当 94,200
8,714,486		1,009,000		511,514	消耗品費 79,887 印刷製本費 85,250 学級用消耗品費 8,258,407 クラブ活動消耗品費 289,366 教師用教科書及び指導書 1,576
83,136		8,000		8,864	電話料 64,986 振込手数料 18,150
972,000					地域運動部活動事業委託料 972,000
2,010,980				857,020	自動車借上料 2,010,980
2,255,898		196,000		698,102	図書購入費 1,507,225 教材備品購入費 748,673
17,429,078				11,145,922	要保護、準要保護生徒就学援助費 16,292,720 特別支援学級生徒就学援助費 311,358 物価高騰対策教育費臨時特別給付金 825,000
372,169				251,831	
372,169				251,831	
81,169				2,831	幼稚園卒園記念品代 81,169
291,000				249,000	私立幼稚園預かり保育促進事業補助金 291,000

175

(単位：円)

款	項	目	予 算 現 額						
			当初予算額	補正予算額	継続費及び繰越事業費繰越額	予備費支出及び流用増減	計	節	
								区分	金額
								付金	
	5 奨学金		45,000				45,000		
		1 奨学金	45,000				45,000		
								1 報酬	35,000
								8 旅費	9,000
								24 積立金	1,000
	6 社会教育費		296,700,000	△24,134,000			272,566,000		
		1 社会教育総務費	135,668,000	△9,271,000			126,397,000		
								1 報酬	2,244,000
								2 給料	60,731,000
								3 職員手当等	32,613,000
								4 共済費	17,496,000
								7 報償費	2,147,000
								8 旅費	803,000
								10 需用費	2,331,000

支出済額	翌年度繰越額			不用額	備 考
	継続費 通次繰越	繰越 明許費	事故 繰越し		
29,218				15,782	
29,218				15,782	
21,000				14,000	奨学資金運営委員会委員報酬 21,000
8,000				1,000	費用弁償 8,000
218				782	奨学資金基金積立金 218
253,060,953				19,505,047	
113,043,316				13,353,684	
1,660,460				583,540	社会教育委員会委員報酬 127,200 社会教育推進指導員報酬 700,000 21世紀ふれあい基金管理委員会委員報酬 28,800 一般事務補助パート報酬 804,460
57,710,646				3,020,354	職員 57,710,646
27,229,664				5,383,336	扶養手当 408,000 住居手当 432,000 通勤手当 504,720 時間外勤務手当 6,313,964 管理職手当 747,600 期末手当 9,931,120 勤勉手当 8,373,085 児童手当 390,000 会計年度任用職員期末手当 129,175
16,164,890				1,331,110	共済組合負担金 12,930,407 社会保険料 3,234,483
1,386,632				760,368	講師謝礼 712,000 謝礼 64,000 記念品代 520,080 作文コンクール賞品代 90,552
329,250				473,750	普通旅費 49,810 研修旅費 44,370 費用弁償 235,070
1,978,428				352,572	消耗品費 1,068,885 食糧費 12,219 印刷製本費 366,345 水道使用料 15,840 下水道使用料 13,420 電気使用料 266,909

(単位：円)

款	項	目	算 現 額					節		
			当初予算額	補正予算額	継続費及び繰越事業費繰越額	予備費支出及び流用増減	計	区分	金額	
								11 役務費	253,000	
								12 委託料	4,421,000	
								13 使用料及び賃借料	95,000	
								17 備品購入費	69,000	
								18 負担金、補助及び交付金	3,191,000	
								24 積立金	3,000	
		2 公民館費	37,237,000	△6,352,000			30,885,000			
								1 報酬	7,856,000	
								3 職員手当等	470,000	
								4 共済費	448,000	
								7 報償費	2,065,000	
								8 旅費	357,000	

支出済額	翌年度繰越額			不用額	備考
	継続費 通次繰越	繰越 明許費	事故 繰越し		
					修繕料 209,165 ガス使用料 25,645
234,398				18,602	火災保険料 83,278 クリーニング料 65,120 総合保険料 86,000
4,028,701				392,299	施設警備委託料 264,000 学社融合事業委託料 2,400,000 看板作成委託料 198,880 施設業務管理委託料 169,463 施設保守・管理委託料 583,660 駐車場整理委託料 96,250 社会教育啓発物作成委託料 206,800 オンライン配信業務委託料 109,648
60,361				34,639	放送受信料 14,205 有料道路等使用料 3,160 自動体外式除細動器賃借料 30,456 カーフェリー利用料 12,540
68,750				250	一般備品購入費 68,750
2,188,887				1,002,113	各種講習会等負担金 22,000 長崎県ライブラリー負担金 50,000 長与町地域公民館連絡協議会補助金 239,000 長与町子ども会育成会連絡協議会補助金 747,000 長与町青少年育成連絡協議会補助金 437,000 ボーイスカウト育成補助金 63,000 PTA関係補助金 486,000 長崎県社会教育委員連絡協議会負担金 7,500 青少年研修補助金 114,485 長崎県公民館連絡協議会負担金 20,902 長崎県視聴覚教育連盟負担金 2,000
2,249				751	21世紀ふれあい基金積立金 2,249
28,604,098				2,280,902	
7,667,237				188,763	公民館運営審議会委員報酬 112,800 一般事務補助パート報酬 4,801,078 公民館等施設長報酬 2,753,359
444,298				25,702	会計年度任用職員期末手当 444,298
447,359				641	会計年度任用職員社会保険料 447,359
1,881,500				183,500	講師謝礼 1,881,500
316,075				40,925	費用弁償 19,000

(単位：円)

款	項	目	予 算 現 額							
			当初予算額	補正予算額	継続費及び繰越事業費繰越額	予備費支出及び流用増減	計	節		
								区分	金額	
								10 需用費	5,349,000	
								11 役務費	1,148,000	
								12 委託料	12,367,000	
								13 使用料及び賃借料	219,000	
								14 工事請負費	410,000	
								15 原材料費	76,000	
								17 備品購入費	120,000	
		3 図書館費	51,973,000	△420,000			51,553,000			
								1 報酬	3,037,000	
								3 職員手当等	470,000	
								4 共済費	438,000	
								7 報償費	338,000	

10 款 教育費 6 項 社会教育費 2 目 公民館費

180

支出済額	翌年度繰越額			不用額	備 考
	継続費 通次繰越	繰越 明許費	事故 繰越し		
					会計年度任用職員通勤手当 297,075
4,441,651				907,349	消耗品費 631,918 食糧費 9,756 印刷製本費 125,955 水道使用料 207,680 下水道使用料 85,470 電気使用料 2,488,527 修繕料 713,628 ガス使用料 64,958 コピー料 113,759
893,014				254,986	電話料 235,984 火災保険料 244,790 クリーニング料 4,400 総合保険料 258,000 ピアノ調律手数料 42,000 インターネット接続料 59,400 通信運搬費 42,610 リサイクル料 5,830
11,792,765				574,235	施設警備委託料 950,400 剪定委託料 115,385 草刈業務委託料 66,000 施設業務管理委託料 8,674,160 施設保守・管理委託料 1,986,820
190,353				28,647	複写機借上料 23,760 放送受信料 63,921 自動体外式除細動器賃借料 91,368 ガス警報器リース料 11,304
409,200				800	公民館等改修工事費 409,200
702				75,298	施設整備補修材料費 702
119,944				56	図書購入費 119,944
50,261,500				1,291,500	
2,910,096				126,904	図書館協議会委員報酬 77,800 新図書館整備計画検討委員会委員報酬 605,600 公民館等施設長報酬 2,226,696
444,298				25,702	会計年度任用職員期末手当 444,298
428,471				9,529	会計年度任用職員社会保険料 428,471
219,500				118,500	講師謝礼 165,500 図書館まつり賞品代 54,000

181

(単位：円)

款	項	目	予 算 現 額					節		
			当初予算額	補正予算額	継続費及び繰越事業費繰越額	予備費支出及び流用増減	計	区分	金額	
							8 旅費	340,000		
							10 需用費	5,707,000		
							11 役務費	782,000		
							12 委託料	23,998,000		
							13 使用料及び賃借料	12,024,000		
							14 工事請負費	63,000		
							17 備品購入費	4,300,000		
							18 負担金、補助及び交付金	56,000		
		4 文化振興	26,233,000	△5,755,000				20,478,000		

支出済額	翌年度繰越額			不用額	備 考
	継続費 通次繰越	繰越 明許費	事故 繰越し		
163,006				176,994	普通旅費 16,214 費用弁償 122,792 会計年度任用職員通勤手当 24,000
5,156,701				550,299	消耗品費 2,002,358 食糧費 1,728 印刷製本費 278,421 水道使用料 149,160 下水道使用料 36,718 電気使用料 2,394,100 修繕料 168,798 ガス使用料 18,599 コピー料 106,819
729,827				52,173	電話料 117,468 火災保険料 83,897 自動車損害賠償責任保険料及び登録・車検手数料 146,852 総合保険料 86,000 インターネット接続料 182,160 通信運搬費 67,600 自動車損害共済金 45,850
23,770,330				227,670	施設警備委託料 343,200 自動車文庫業務委託料 446,688 施設業務管理委託料 18,539,962 施設保守・管理委託料 1,580,480 剪定委託料 132,000 建築物・建築設備定期報告委託料 220,000 図書館整備アドバイザー業務委託料 2,508,000
12,020,623				3,377	複写機借上料 104,280 放送受信料 14,205 自動体外式除細動器賃借料 30,456 敷マット・モップ賃借料 51,656 図書館システムリース料 4,896,144 図書館書籍情報システム使用料 264,000 電子図書館システム使用料 6,659,882
62,700				300	図書館整備工事費 62,700
4,299,948				52	図書購入費 4,299,948
56,000					長崎県図書館協議会負担金 6,000 日本図書館協会負担金 50,000
18,389,183				2,088,817	

(単位：円)

款	項	目	予 算 現 額					節	
			当初予算額	補正予算額	継続費及び繰越事業費繰越額	予備費支出及び流用増減	計	区分	金額
		費						1 報酬	235,000
								7 報償費	6,244,000
								8 旅費	129,000
								10 需用費	1,484,000
								11 役務費	228,000
								12 委託料	4,632,000
								13 使用料及び賃借料	105,000
								14 工事請負費	4,958,000
								18 負担金、補助及び交付金	2,463,000
		5 文化施設管理費	45,589,000	△2,336,000			43,253,000		
								1 報酬	212,000
								7 報償費	39,000
								8 旅費	44,000
								10 需用費	11,374,000

10 款 教育費 6 項 社会教育費 4 目 文化振興費

184

支出済額	翌年度繰越額			不用額	備 考
	継続費 通次繰越	繰越 明許費	事故 繰越し		
156,000				79,000	文化財保護委員会委員報酬 56,800 文化振興審議会委員報酬 99,200
6,004,334				239,666	自主事業謝礼 5,213,274 文化祭出演謝礼 731,060 教育文化表彰費 60,000
78,850				50,150	普通旅費 15,000 研修旅費 31,850 費用弁償 32,000
1,259,937				224,063	消耗品費 232,355 食糧費 98,697 印刷製本費 877,090 水道使用料 24,200 下水道使用料 11,088 電気使用料 16,507
203,500				24,500	広告料 55,000 運搬料 148,500
3,571,092				1,060,908	看板作成委託料 172,700 雑草刈払い委託料 376,427 剪定委託料 219,915 駐車場整理委託料 127,050 映写業務委託料 220,000 測量委託料 288,000 設計監理委託料 2,167,000
18,970				86,030	有料道路等使用料 2,910 著作権使用料 16,060
4,834,500				123,500	解体工事費 4,834,500
2,262,000				201,000	長崎県美術展覧会補助金 63,000 長与町文化事業育成補助金 2,100,000 各種大会参加補助金 99,000
42,762,856				490,144	
105,800				106,200	長与町民文化ホール運営委員会委員報酬 105,800
39,000					講師謝礼 39,000
22,300				21,700	普通旅費 7,300 費用弁償 15,000
11,358,878				15,122	消耗品費 1,058,074 水道使用料 260,480 下水道使用料 97,130

185

(単位：円)

款	項	目	予 算 現 額						節				
			当初予算額	補正予算額	継続費及び繰越事業費繰越額	予備費支出及び流用増減	計	区分	金額				
								11 役務費	756,000				
								12 委託料	30,500,000				
								13 使用料及び賃借料	111,000				
								15 原材料費	30,000				
								17 備品購入費	17,000				
								18 負担金、補助及び交付金	66,000				
								22 償還金、利子及び割引料	104,000				
	7 保健体育費		233,585,000	△3,886,000			229,699,000						
		1 保健体育総務費	16,138,000	△4,498,000			11,640,000						
								1 報酬	1,752,000				
								7 報償費	1,960,000				

支出済額	翌年度繰越額			不用額	備 考
	継続費 通次繰越	繰越 明許費	事故 繰越し		
					電気使用料 6,742,562 修繕料 3,083,369 ガス使用料 17,128 コピー料 100,135
728,385				27,615	電話料 136,679 火災保険料 246,456 ピアノ調律手数料 225,500 印紙代 2,900 インターネット接続料 41,470 通信運搬費 16,800 文化施設設備検査手数料 42,350 災害補償保険料 16,230
30,318,472				181,528	施設保守・管理委託料 9,600,250 施設警備委託料 462,000 陶芸の館管理業務委託料 2,864,274 舞台技術及び業務管理委託料 14,124,000 樹木剪定委託料 484,948 建築物・建築設備定期報告委託料 253,000 舞台吊物機構保守・点検委託料 990,000 舞台調光システム保守・点検委託料 990,000 舞台音響設備保守・点検委託料 550,000
108,627				2,373	複写機借上料 13,464 放送受信料 56,817 有料道路等使用料 3,930 自動体外式除細動器賃借料 30,456 電話機借上料 3,960
9,708				20,292	材料代 9,708
14,220				2,780	一般備品購入費 14,220
57,466				8,534	長与町民文化ホール各種負担金 28,000 電波利用料 1,466 陶芸の館各種負担金 28,000
				104,000	
214,547,487				15,151,513	
10,180,524				1,459,476	
1,667,200				84,800	スポーツ振興審議会委員報酬 127,200 スポーツ推進委員報酬 1,540,000
1,852,845				107,155	記念品代 110,000

(単位：円)

款	項	目	予 算		現 額			節	
			当初予算額	補正予算額	継続費及び繰越事業費繰越額	予備費支出及び流用増減	計	区分	金額
								8 旅費	1,058,000
								10 需用費	495,000
								11 役務費	244,000
								12 委託料	96,000
								13 使用料及び賃借料	37,000
								18 負担金、補助及び交付金	5,998,000
		2 体育施設管理費	68,425,000	△1,514,000			66,911,000		
								1 報酬	8,143,000
								3 職員手当等	794,000
								4 共済費	759,000
								7 報償費	488,000
								8 旅費	301,000
								10 需用費	20,850,000

支出済額	翌年度繰越額			不用額	備 考
	継続費 通次繰越	繰越 明許費	事故 繰越し		
					スポーツ教室講師謝礼 1,258,335 スポーツ講演会等講師謝礼 28,000 各種大会賞品代 456,510
725,920				332,080	普通旅費 151,790 費用弁償 574,130
419,468				75,532	消耗品費 195,418 食糧費 67,560 印刷製本費 35,200 用具購入費 121,290
122,876				121,124	クリーニング料 12,650 総合保険料 110,226
95,700				300	海洋スポーツ体験事業委託料 95,700
29,670				7,330	有料道路等使用料 10,420 自動体外式除細動器賃借料 19,250
5,266,845				731,155	各種講習会等負担金 24,000 各種大会参加補助金 3,426,720 長崎県ペーロン大会出場補助金 106,385 長崎県スポーツ推進委員連絡協議会負担金 40,066 長崎県スポーツ協会負担金 163,776 長与町スポーツ協会補助金 1,200,000 西彼杵郡スポーツ協会負担金 305,898
65,246,059				1,664,941	
8,015,850				127,150	一般事務補助パート報酬 713,020 体育施設器具指導員報酬 1,687,584 町営プール監視員報酬 3,490,094 スポーツ施設専門員報酬 2,125,152
759,583				34,417	会計年度任用職員期末手当 759,583
707,463				51,537	会計年度任用職員社会保険料 707,463
354,000				134,000	町民体育館講座講師謝礼 354,000
115,525				185,475	会計年度任用職員通勤手当 115,525
20,658,002				191,998	消耗品費 630,711 燃料費 50,257 食糧費 5,642 印刷製本費 51,480 水道使用料 2,632,124 下水道使用料 615,296 電気使用料 8,577,823

(単位：円)

款	項	目	予 算 現 額							
			当初予算額	補正予算額	継続費及び繰越事業費繰越額	予備費支出及び流用増減	計	節		
								区分	金額	
								11 役務費	963,000	
								12 委託料	28,801,000	
								13 使用料及び賃借料	1,795,000	
								14 工事請負費	2,806,000	
								15 原材料費	50,000	
								17 備品購入費	1,153,000	
								18 負担金、補助及び交付金	8,000	
		3 学校給食費	149,022,000	2,126,000			151,148,000			
								1 報酬	28,000	
								7 報償費	142,000	
								8 旅費	20,000	

支出済額	翌年度繰越額			不用額	備 考
	継続費 通次繰越	繰越 明許費	事故 繰越し		
					修繕料 5,922,388 医薬材料費 102,960 ガス使用料 1,688,097 コピー料 154,893 用具購入費 226,331
833,532				129,468	電話料 184,299 火災保険料 328,034 口座振替手数料 27,853 インターネット接続料 107,250 傷害保険料 49,696 プール水質検査手数料 136,400
28,176,005				624,995	施設管理委託料 21,163,410 長与総合公園電気保安業務保守委託料 396,000 消防用設備等点検委託料 97,900 施設剪定委託料 911,000 施設警備委託料 435,600 施設清掃委託料 2,632,085 長与総合公園プールポンプ保守点検整備委託料 46,200 草刈業務委託料 1,463,000 冷暖房機保守点検委託料 797,500 機械器具保守点検委託料 109,010 建築物・建築設備定期報告委託料 99,000 看板作成委託料 25,300
1,763,170				31,830	複写機借上料 15,840 放送受信料 28,410 自動体外式除細動器賃借料 144,292 敷マット・モップ賃借料 265,848 体育施設予約管理システムリース料 1,308,780
2,746,040				59,960	体育施設整備工事費 2,746,040
49,009				991	施設整備補修原材料代 49,009
1,067,880				85,120	一般備品購入費 1,067,880
				8,000	
139,120,904				12,027,096	
14,000				14,000	学校給食運営委員会委員報酬 14,000
114,000				28,000	給食献立委員謝礼 114,000
14,000				6,000	費用弁償 14,000

(単位：円)

款	項	目	予 算 現 額					節	
			当初予算額	補正予算額	継続費及び繰越事業費繰越額	予備費支出及び流用増減	計	区分	金額
							10 需用費	24,179,000	
							11 役務費	1,210,000	
							12 委託料	116,728,000	
							13 使用料及び賃借料	72,000	
							17 備品購入費	8,761,000	
							18 負担金、補助及び交付金	8,000	
11 災害復旧費			20,080,000	△7,500,000				12,580,000	
	1 農林水産施設災害		6,685,000					6,685,000	
		1 農業用施設	6,685,000					6,685,000	

支出済額	翌年度繰越額			不用額	備 考
	継続費 通次繰越	繰越 明許費	事故 繰越し		
23,674,456				504,544	消耗品費 163,963 印刷製本費 87,780 水道使用料 3,551,592 下水道使用料 3,688,366 電気使用料 3,166,761 修繕料 2,790,755 医薬材料費 3,950 ガス使用料 6,300,641 コピー料 145,414 給食用消耗品費 3,775,234
870,145				339,855	電話料 106,070 火災保険料 32,223 クリーニング料 8,272 手数料 29,260 簡易専用水道水質検査手数料 19,800 給食食品衛生検査手数料 39,600 給食用機械検査手数料 16,280 検便検査手数料 618,640
106,191,978				10,536,022	給食共同調理場施設警備保守委託料 277,200 消防用設備等点検委託料 1,399,860 給食調理委託料 87,926,929 冷凍庫保守点検委託料 33,000 給食配送委託料 6,043,514 雑排槽清掃委託料 235,400 機器・器具保守点検委託料 225,500 共同調理場管理事務委託料 6,934,158 給食施設衛生検査委託料 239,800 シャッター保守点検委託料 52,800 点検業務等委託料 236,192 食品廃棄物処分業務委託料 414,025 給食費管理システム導入委託料 2,173,600
11,880				60,120	複写機借上料 11,880
8,222,445				538,555	給食用備品購入費 8,222,445
8,000					学校給食共同調理場連絡協議会会費 8,000
1,973,010				10,606,990	
78,910				6,606,090	
78,910				6,606,090	

(単位：円)

款	項	目	予 算 現 額					節	
			当初予算額	補正予算額	継続費及び繰越事業費繰越額	予備費支出及び流用増減	計	区分	金額
	復旧費	設等災害復旧費						8 旅費	25,000
								10 需用費	60,000
								12 委託料	1,500,000
								13 使用料及び賃借料	100,000
								14 工事請負費	4,500,000
								15 原材料費	500,000
	2 公共土木施設災害復旧費		13,395,000	△7,500,000			5,895,000		
		1 道路等災害復旧費	13,395,000	△7,500,000			5,895,000		
								8 旅費	30,000
								10 需用費	150,000
								12 委託料	2,000,000
								13 使用料及び賃借料	200,000
								14 工事請負費	3,500,000
								18 負担金、補助及び交付金	15,000
12 公債費			1,371,826,000	△17,616,000		4,000	1,354,214,000		
	1 公債費		1,371,826,000	△17,616,000		4,000	1,354,214,000		
		1 元金	1,308,413,000	434,000			1,308,847,000		
								22 償還金、利子及び割引料	1,308,847,000
		2 利子	63,413,000	△18,050,000		4,000	45,367,000		
								22 償還金、利子及び割引料	45,367,000

支出済額	翌年度繰越額			不用額	備考
	継続費 通次繰越	繰越 明許費	事故 繰越し		
1,910				23,090	普通旅費 1,910
				60,000	
				1,500,000	
				100,000	
77,000				4,423,000	災害復旧工事費 77,000
				500,000	
1,894,100				4,000,900	
1,894,100				4,000,900	
1,250				28,750	普通旅費 1,250
6,950				143,050	消耗品費 6,950
532,400				1,467,600	災害復旧委託料 532,400
				200,000	
1,338,500				2,161,500	災害復旧工事費 1,338,500
15,000					長崎県治水砂防・防災協議会会費 15,000
1,353,384,180				829,820	
1,353,384,180				829,820	
1,308,843,875				3,125	
1,308,843,875				3,125	財政融資 966,928,154 郵政 19,617,216 機構 228,693,305 縁故 93,605,200
44,540,305				826,695	
44,540,305				826,695	財政融資 28,938,652 郵政 311,044 機構 13,992,789 縁故 1,297,820

(単位：円)

款	項	目	予 算 現 額					節	
			当初予算額	補正予算額	継続費及び繰越事業費繰越額	予備費支出及び流用増減	計	区分	金額
13 諸支出金			5,001,000	278,000			5,279,000		
	1 基金費		5,001,000	278,000			5,279,000		
		1 土地開発基金費		5,001,000	278,000			5,279,000	24 積立金
14 予備費			20,000,000			△4,000	19,996,000		
	1 予備費		20,000,000			△4,000	19,996,000		
		1 予備費		20,000,000			△4,000	19,996,000	
歳 出 合 計			14,025,333,000	285,378,000	1,008,522,000		15,319,233,000		

支出済額	翌年度繰越額			不用額	備 考
	継続費 通次繰越	繰越 明許費	事故 繰越し		
5,270,340				8,660	
5,270,340				8,660	
5,270,340				8,660	
5,270,340				8,660	土地開発基金積立金 5,270,340
				19,996,000	
				19,996,000	
				19,996,000	
14,294,533,846		195,775,000		828,924,154	

実質収支に関する調書

実 質 収 支 に 関 す る 調 書

区 分	金 額	
1 歳 入 総 額	15,442,886 <small>千円</small>	
2 歳 出 総 額	14,294,534	
3 歳 入 歳 出 差 引 額	1,148,352	
4 翌年度へ繰り越すべき財源	(1) 継続費逡次繰越額	0
	(2) 繰越明許費繰越額	18,536
	(3) 事故繰越し繰越額	0
	計	18,536
5 実 質 収 支 額	1,129,816	
6 実質収支額のうち地方自治法第233条の2の規定による基金繰入額	570,000	

財産に関する調書

1 公有財産

(1) 土地及び建物

(総括)

区 分		土 地 (地 積)			木 造		建 物							
		前年度末 現 在 高	決算年度 中増減高	決算年度 末現在高	前年度末 現 在 高	決算年度 中増減高	(延面積)	非 木 造 (延面積)			延 面 積 計			
							決算年度 末現在高	前年度末 現 在 高	決算年度 中増減高	決算年度 末現在高	前年度末 現 在 高	決算年度 中増減高	決算年度 末現在高	
本	庁 舎	m ² 5,751.59	m ² 0	m ² 5,751.59	m ² 0	m ² 0	m ² 0	m ² 6,622.64	m ² 0	m ² 6,622.64	m ² 6,622.64	m ² 0	m ² 6,622.64	
その他の 行政機関	警 察 (消 防) 施 設	1,606.39	0	1,606.39	736.47	0	736.47	224.31	0	224.31	960.78	0	960.78	
	その 他 の 施 設	水道用地	32,278.50	0	32,278.50	0	0	0	0	0	0	0	0	
		下水用地	40,299.15	0	40,299.15	0	0	0	0	0	0	0	0	
公 共 用 財 産	学 校	207,830.00	0	207,830.00	59.00	0	59.00	55,013.00	0	55,013.00	55,072.00	0	55,072.00	
	公 営 住 宅	14,228.82	0	14,228.82	0	0	0	12,148.59	0	12,148.59	12,148.59	0	12,148.59	
	公 園	338,393.63	0	338,393.63	384.75	0	384.75	7,401.67	0	7,401.67	7,786.42	0	7,786.42	
	その 他 の 施 設	宅 地	52,969.36	1382.31	54,351.67	895.00	0	895.00	20,456.25	0	20,456.25	21,351.25	0	21,351.25
		鉱 泉 地	67.00	0	67.00	0	0	0	0	0	0	0	0	0
		墓 地	72,357.33	0	72,357.33	0	0	0	0	0	0	0	0	0
		用 悪 水 路	26,118.31	0	26,118.31	0	0	0	0	0	0	0	0	0
		溜 池	54,945.00	0	54,945.00	0	0	0	0	0	0	0	0	0
		堤	3,879.00	0	3,879.00	0	0	0	0	0	0	0	0	0
保 安 林		30,360.00	0	30,360.00	0	0	0	0	0	0	0	0	0	
雑 種 地	166,725.07	50.00	166,775.07	0	0	0	46.10	0	46.10	46.10	0	46.10		
行 政 財 産 計		1,047,809.15	1,432.31	1,049,241.46	2,075.22	0	2,075.22	101,912.56	0	101,912.56	103,987.78	0	103,987.78	
普通財産	山 林	1,259,490.00	0	1,259,490.00	0	0	0	0	0	0	0	0	0	
	原 野	26,138.52	△ 1.23	26,137.29	0	0	0	0	0	0	0	0	0	
	宅 地	20,701.18	△ 25.96	20,675.22	158.52	0	158.52	0	0	0	158.52	0	158.52	
	そ の 他	145,920.66	0	145,920.66	0	0	0	0	0	0	0	0	0	
普 通 財 産 計		1,452,250.36	△ 27.19	1,452,223.17	158.52	0	158.52	0	0	0	158.52	0	158.52	
合 計		2,500,059.51	1,405.12	2,501,464.63	2,233.74	0	2,233.74	101,912.56	0	101,912.56	104,146.30	0	104,146.30	

(2)山 林

(総括)

土地の権利の区分	面 積			立 木 の 推 定 蓄 積 量		
	前年度末 現 在 高	決算年度 中増減高	決算年度 末現在高	前年度末 現 在 高	決算年度 中増減高	決算年度 末現在高
	m ²	m ²	m ²	m ³	m ³	m ³
所 有	833,928	0	833,928	9,674	0	9,674
分 収	425,562	0	425,562	20,104	200	20,304
その他の権限によるもの	0	0	0	0	0	0
合 計	1,259,490	0	1,259,490	29,778	200	29,978

(3)有価証券

区 分	前年度末現在額	決算年度中増減額	決算年度末現在額
株 券	0 千円	0 千円	0 千円
社 債 券	0	0	0
商 品 券	0	0	0

(4) 出資による権利

区 分	前年度末現在高	決算年度中増減高	決算年度末現在高
長崎県漁業信用基金協会	2,550 千円	0 千円	2,550 千円
長崎県農業信用基金協会	3,870	0	3,870
長崎県信用保証協会	8,700	0	8,700
長崎県林業公社	50	0	50
西彼中央土地開発公社	2,500	0	2,500
長崎県漁港漁場協会	50	0	50
長崎県腎臓バンク	1,441	0	1,441
長崎県地域福祉振興基金	1,600	0	1,600
長崎県国際交流協会	602	0	602
ながさき地域政策研究所	120	0	120
長崎県暴力追放運動推進センター	3,364	0	3,364
長崎県産業振興財団	11,744	0	11,744
長崎県すこやか長寿財団	1,037	0	1,037
長崎県農林水産業担い手育成基金	3,806	0	3,806
長崎南部森林組合	1,106	0	1,106
地方公共団体金融機構	1,900	0	1,900
長崎県園芸振興基金協会	100	0	100

2 物品

区 分	前年度末現在高	決算年度中増減高	決算年度末現在高
乗 用 車	1 台	△ 1 台	0 台
乗 用 兼 貨 物 車	4	△ 1	3
ダ ンプ	5	0	5
消 防 自 動 車	10	0	10
塵 芥 車	0	0	0
そ の 他 特 種 車 輻	2	0	2
車 両 計	22 台	△ 2 台	20 台
備 品	173 点	2 点	175 点

注：備品は取得価格が1点50万円以上のものを記載

3 債権

区 分	前年度末現在高	決算年度中増減高	決算年度末現在高
長崎県林業公社貸付金	16,953 千円	73 千円	17,026 千円

4 基金

(1) 財政調整基金

区 分	前年度末現在高	決算年度中増減高	決算年度末現在高
現 金	1,481,686 千円	304,293 千円	1,785,979 千円

(2) 土地開発基金

区 分	前年度末現在高	決算年度中増減高	決算年度末現在高
不動産土地面積	18,914.62 m ²	0 m ²	18,914.62 m ²
土 地 金 額	846,751 千円	0 千円	846,751 千円
現 金	54,713 千円	5,270 千円	59,983 千円
計	901,464 千円	5,270 千円	906,734 千円

(3) 開発協力基金

区 分	前年度末現在高	決算年度中増減高	決算年度末現在高
現 金	0 千円	0 千円	0 千円

(4) 用品調達基金

区 分	前年度末現在高	本年度購入高	本年度支出高	余剰金繰越高	本年度末現在高
現 金	741 千円	△ 644 千円	522 千円	0 千円	619 千円
物 品	259	644	△ 522	0	381

(5) 減債基金

区 分	前年度末現在高	決算年度中増減高	決算年度末現在高
現 金	1,769,323 千円	100,025 千円	1,869,348 千円

(6) 奨学資金貸付基金

区 分	前年度末現在高	決算年度中増減高	決算年度末現在高
現 金	19,938 千円	3,959 千円	23,897 千円
貸 付 金	18,783	△ 3,958	14,825
計	38,721	1	38,722

(7) 防災基金

区 分	前年度末現在高	決算年度中増減高	決算年度末現在高
現 金	15,339 千円	0 千円	15,339 千円

(8) 21世紀ふれあい基金

区 分	前年度末現在高	決算年度中増減高	決算年度末現在高
現 金	80,710 千円	△ 113 千円	80,597 千円

(9) 地域福祉ボランティア基金

区 分	前年度末現在高	決算年度中増減高	決算年度末現在高
現 金	106,011 千円	5,610 千円	111,621 千円

(10) ふるさとづくり基金

区 分	前年度末現在高	決算年度中増減高	決算年度末現在高
現 金	125,758 千円	3 千円	125,761 千円

(11) 国際交流基金

区 分	前年度末現在高	決算年度中増減高	決算年度末現在高
現 金	41,467 千円	△ 313 千円	41,154 千円

(12) 収入印紙及び長崎県証紙購買基金

区 分	前年度末現在高	決算年度中増減高	決算年度末現在高
現 金	160 千円	1,314 千円	1,474 千円
収 入 印 紙 等	3,840 千円	△ 1,314 千円	2,526 千円

(13) 教育振興基金

区 分	前年度末現在高	決算年度中増減高	決算年度末現在高
現 金	497,188 千円	300,013 千円	797,201 千円

(14) 森林環境譲与税基金

区 分	前年度末現在高	決算年度中増減高	決算年度末現在高
現 金	8,690 千円	3,143 千円	11,833 千円

令和4年度

長与町一般会計にかかる主要な施策の
成果に関する報告書

長崎県西彼杵郡長与町

令和4年度長与町一般会計にかかる主要な施策の成果に関する報告書について

地方自治法第233条第5項の規定に基づき、令和4年度長与町一般会計にかかる主要な施策の成果について次のとおり報告いたします。

令和5年 9月 5日 提出

長与町長 吉 田 慎 一

令和4年度 長与町一般会計にかかる主要な施策の成果に関する報告書

1. 歳入歳出決算の状況

歳入決算額	15,442,886,127 円
歳出決算額	14,294,533,846 円
歳入歳出差引残高	1,148,352,281 円
うち繰越明許費繰越額	18,536,000 円
うち基金繰入額	570,000,000 円
令和5年度への繰越額	559,816,281 円

(1) 歳 入

(単位：千円，%)

款	4年度予算額 A	4年度決算額 B	収入率 B/A	構成比	3年度決算額	対前年度比 増減率
1 町 税	4,563,913	4,739,378	103.8	30.7	4,617,915	2.6
2 地 方 譲 与 税	98,174	99,784	101.6	0.6	107,161	△ 6.9
3 利 子 割 交 付 金	2,500	1,814	72.6	0.0	3,248	△ 44.2
4 配 当 割 交 付 金	10,000	19,446	194.5	0.1	24,469	△ 20.5
5 株式等譲渡所得割交付金	10,000	18,777	187.8	0.1	30,821	△ 39.1
6 法 人 事 業 税 交 付 金	18,000	27,314	151.7	0.2	20,912	30.6
7 地 方 消 費 税 交 付 金	700,000	918,369	131.2	6.0	890,207	3.2
8 環 境 性 能 割 交 付 金	4,000	6,381	159.5	0.0	5,568	14.6
9 地 方 特 例 交 付 金	42,082	42,104	100.1	0.3	58,207	△ 27.7
10 地 方 交 付 税	2,626,976	2,659,861	101.3	17.2	2,676,550	△ 0.6
11 交通安全対策特別交付金	4,000	3,362	84.1	0.0	3,938	△ 14.6
12 分 担 金 及 び 負 担 金	168,108	162,119	96.4	1.0	162,116	0.0
13 使 用 料 及 び 手 数 料	169,335	178,176	105.2	1.2	170,677	4.4
14 国 庫 支 出 金	3,258,025	2,970,625	91.2	19.2	3,621,247	△ 18.0
15 県 支 出 金	1,235,587	1,182,099	95.7	7.7	1,331,798	△ 11.2
16 財 産 収 入	7,179	100,382	1,398.3	0.7	33,361	200.9
17 寄 附 金	138,008	151,163	109.5	1.0	125,665	20.3
18 繰 入 金	283,654	283,938	100.1	1.8	569,891	△ 50.2
19 繰 越 金	766,522	766,523	100.0	5.0	509,976	50.3
20 諸 収 入	203,904	234,698	115.1	1.5	156,401	50.1
21 町 債	1,009,266	876,366	86.8	5.7	1,475,641	△ 40.6
22 自動車取得税交付金	0	207	—	0.0	0	皆増
歳 入 合 計	15,319,233	15,442,886	100.8	100.0	16,595,769	△ 6.9

(2) 歳 出

(単位：千円，%)

款	4年度予算額 A	4年度決算額 B	執行率 B/A	構成比	3年度決算額	対前年度比 増減率
1 議会費	127,740	125,094	97.9	0.9	128,489	△ 2.6
2 総務費	1,609,596	1,517,023	94.2	10.6	1,739,981	△ 12.8
3 民生費	6,229,875	5,825,919	93.5	40.8	6,450,632	△ 9.7
4 衛生費	1,498,805	1,436,957	95.9	10.0	1,373,584	4.6
5 労働費	31,277	29,491	94.3	0.2	30,094	△ 2.0
6 農林水産業費	220,629	199,904	90.6	1.4	184,989	8.1
7 商工費	318,145	259,748	81.6	1.8	362,724	△ 28.4
8 土木費	1,950,534	1,703,129	87.3	11.9	1,881,258	△ 9.5
9 消防費	401,972	396,044	98.5	2.8	370,022	7.0
10 教育費	1,538,591	1,440,598	93.6	10.1	1,324,550	8.8
11 災害復旧費	12,580	1,973	15.7	0.0	40,786	△ 95.2
12 公債費	1,354,214	1,353,384	99.9	9.5	1,356,470	△ 0.2
13 諸支出金	5,279	5,270	99.8	0.0	5,668	△ 7.0
14 予備費	19,996	0	0.0	0.0	0	0.0
歳出合計	15,319,233	14,294,534	93.3	100.0	15,249,247	△ 6.3

2. 町税の状況

区 分		4年度調定額 A	4年度収入額 B	収 納 率 B/A	収 入 額 構 成 比
現 年 課 税 分	1 町 民 税	2,444,584	2,434,484	99.6	51.4
	1 個 人 分	2,316,208	2,306,489	99.6	48.7
	2 法 人 分	128,376	127,995	99.7	2.7
	2 固 定 資 産 税	1,594,798	1,589,431	99.7	33.5
	1 固 定 資 産 税	1,590,674	1,585,307	99.7	33.4
	2 交 付 金	4,124	4,124	100.0	0.1
	3 軽 自 動 車 税	128,721	128,436	99.8	2.7
	1 環 境 性 能 割	7,615	7,615	100.0	0.2
	2 種 別 割	121,106	120,821	99.8	2.5
	4 町 た ば こ 税	260,070	260,070	100.0	5.5
	6 入 湯 税	247	247	100.0	0.0
	7 都 市 計 画 税	312,291	311,563	99.8	6.6
	小 計	4,740,711	4,724,231	99.7	99.7
滞 納 繰 越 分	1 町 民 税	35,014	7,272	20.8	0.2
	1 個 人 分	33,963	6,898	20.3	0.1
	2 法 人 分	1,051	374	35.6	0.1
	2 固 定 資 産 税	22,939	6,153	26.8	0.1
	1 固 定 資 産 税	22,939	6,153	26.8	0.1
	3 軽 自 動 車 税	918	385	41.9	0.0
	1 種 別 割	918	385	41.9	0.0
	7 都 市 計 画 税	3,755	1,337	35.6	0.0
	小 計	62,626	15,147	24.2	0.3
合 計		4,803,337	4,739,378	98.7	100.0

(単位：千円，%)

3年度調定額 C	3年度収入額 D	収納率 D/C	収入額 構成比	対前年度比 増減率(B-D)/D
2,401,352	2,393,475	99.7	51.8	1.7
2,294,215	2,286,837	99.7	49.5	0.9
107,137	106,638	99.5	2.3	20.0
1,521,233	1,517,425	99.7	32.9	4.7
1,517,535	1,513,727	99.7	32.8	4.7
3,698	3,698	100.0	0.1	11.5
121,819	121,525	99.8	2.6	5.7
4,695	4,695	100.0	0.1	62.2
117,124	116,830	99.7	2.5	3.4
246,233	246,233	100.0	5.3	5.6
146	146	100.0	0.0	69.2
301,778	301,092	99.8	6.5	3.5
4,592,561	4,579,896	99.7	99.2	3.2
39,170	9,605	24.5	0.2	△ 24.3
37,799	8,842	23.4	0.2	△ 22.0
1,371	763	55.7	0.0	△ 51.0
45,134	25,277	56.0	0.6	△ 75.7
45,134	25,277	56.0	0.6	△ 75.7
884	85	9.6	0.0	352.9
884	85	9.6	0.0	352.9
6,149	3,052	49.6	0.1	△ 56.2
91,337	38,019	41.6	0.8	△ 60.2
4,683,898	4,617,915	98.6	100.0	2.6

3. 地方債の状況

区 分	令和3年度末 現 在 高	令和4年度				令和4年度末 現 在 高
		発行額	償還元金	償還利子	償還合計	
1 普 通 債	千円 6,821,054	709,140	730,943	34,241	千円 765,184	千円 6,799,251
(1) 総 務	57,249		6,364	58	6,422	50,885
(2) 農 林 水 産	5,100	3,500		6	6	8,600
(3) 土 木	5,470,498	608,840	531,593	30,421	562,014	5,547,745
(4) 消 防	344,710	8,000	62,543	190	62,733	290,167
(5) 教 育	943,497	88,800	130,443	3,566	134,009	901,854
2 災 害 復 旧 債	22,428		2,025	9	2,034	20,403
3 そ の 他	6,631,010	167,226	575,876	10,290	586,166	6,222,360
(1) 減収補てん債	41,774		4,638	8	4,646	37,136
(2) 住 民 税 等 減税補てん債	53,038		18,801	75	18,876	34,237
(3) 臨時財政対策債	6,536,198	167,226	552,437	10,207	562,644	6,150,987
合 計	13,474,492	876,366	1,308,844	44,540	1,353,384	13,042,014

4. 性質別歳出の状況

(単位：千円，%)

区 分		4年度決算額	構 成 比	3年度決算額	構 成 比	対前年度比 増 減 率
人件費		1,885,090	13.2	1,822,971	9.8	3.4
うち職員給		1,099,309	7.7	1,081,494	5.8	1.6
物件費		1,865,609	13.0	1,851,944	11.5	0.7
維持補修費		100,825	0.7	102,251	0.6	△ 1.4
扶助費		3,669,193	25.7	4,303,587	18.3	△ 14.7
補助費等		1,882,114	13.2	1,904,652	33.6	△ 1.2
公債費		1,353,384	9.5	1,356,470	7.5	△ 0.2
積立金		408,929	2.9	532,162	1.0	△ 23.2
投資及び出資金・貸付金		50,169	0.3	50,185	0.3	△ 0.0
繰出金		1,485,463	10.4	1,593,181	8.1	△ 6.8
投資的経費		1,593,758	11.1	1,731,844	9.3	△ 8.0
内 訳	普通建設事業費	1,591,785	11.1	1,691,058	9.1	△ 5.9
	補助	590,127	4.1	538,661	4.3	9.6
	単独	1,001,658	7.0	1,152,397	4.8	△ 13.1
	災害復旧事業費	1,973	0.0	40,786	0.2	△ 95.2
歳出合計		14,294,534	100.0	15,249,247	100.0	△ 6.3

5. 性質別・目的別歳出の状況

区分	人件費		物件費	維持補修費	扶助費	補助費等
		職員給				
1 議会費	114,740	28,062	7,849	0	0	2,505
2 総務費	765,389	467,660	476,593	6,820	7,325	123,393
3 民生費	340,798	185,622	121,243	1,992	3,539,877	484,457
4 衛生費	166,786	111,766	637,886	1,382	79,789	524,236
5 労働費	3,280	0	11,313	801	0	11,720
6 農林水産業費	95,832	69,665	15,263	714	1,440	51,927
7 商工費	0	0	9,974	0	0	198,279
8 土木費	87,123	66,700	82,304	47,057	1,155	101,282
9 消防費	18,387	2,802	12,020	1,743	0	334,485
10 教育費	292,755	167,032	491,164	40,316	39,607	49,830
11 災害復旧費	0	0	0	0	0	0
12 公債費	0	0	0	0	0	0
13 諸支出金	0	0	0	0	0	0
14 予備費	0	0	0	0	0	0
性質別合計	1,885,090	1,099,309	1,865,609	100,825	3,669,193	1,882,114
構成比	13.2%	7.7%	13.0%	0.7%	25.7%	13.2%

(単位:千円)

公債費	積立金	出資・貸付金	繰出金	投資の経費	予備費	目的別合計	構成比
0	0	0	0	0	0	125,094	0.9%
0	100,162	0	3,796	33,545	0	1,517,023	10.6%
0	5,610	0	1,323,033	8,909	0	5,825,919	40.8%
0	0	0	0	26,878	0	1,436,957	10.0%
0	0	0	0	2,377	0	29,491	0.2%
0	3,143	169	0	31,416	0	199,904	1.4%
0	0	50,000	0	1,495	0	259,748	1.8%
0	0	0	153,364	1,230,844	0	1,703,129	11.9%
0	0	0	0	29,409	0	396,044	2.8%
0	300,014	0	0	226,912	0	1,440,598	10.1%
0	0	0	0	1,973	0	1,973	0.0%
1,353,384	0	0	0	0	0	1,353,384	9.5%
0	0	0	5,270	0	0	5,270	0.0%
0	0	0	0	0	0	0	0.0%
1,353,384	408,929	50,169	1,485,463	1,593,758	0	14,294,534	100.0%
9.5%	2.9%	0.3%	10.4%	11.1%	0.0%	100.0%	

6. 主要な施策の成果

第10次総合計画基本施策コード一覧

政策目標	基本施策コード	基本施策
協働による持続可能な社会	1	多様な協働の環境づくり
	2	地区コミュニティ活動の推進
	3	自治会活動の推進
	4	経営感覚のある行政運営
	5	効率的な財政運営
心を育む 教育と文化	6	乳幼児教育・保育の充実
	7	学校教育の充実
	8	青少年の健全育成
	9	生涯学習の推進
	10	生涯スポーツの推進
	11	文化・芸術の振興
	12	国際色豊かなまちづくりの推進
	13	人権の尊重
	14	平和意識の高揚
	15	男女共同参画社会の実現
創造性と活力 ある産業	16	農業の振興
	17	林業の振興
	18	水産業の振興
	19	商業の振興
	20	工業の振興
魅力あるまちと 新しいひとの流れ	21	観光・シティプロモーションの振興
	22	移住・定住促進及び関係人口の拡大
	23	雇用環境の充実
安全・快適・ 便利な暮らし	24	市街地の整備
	25	上水道の整備
	26	下水道の整備
	27	道路の整備
	28	地域公共交通の充実
	29	地域情報化の推進
	30	消防・防災体制の強化
	31	交通事故防止対策の推進
	32	安全な生活環境づくり
	ぬくもりのある健康と福祉のまち	33
34		感染症対策の充実
35		医療体制の充実
36		結婚・妊娠・出産・子育て支援の充実
37		高齢者福祉の充実
38		地域福祉の充実
39		障がい者福祉の充実
40		社会保険制度の充実と原爆被爆者対策
41		快適で持続可能な生活環境づくり
42		ごみ・し尿の適正な処理

自治会加入促進動画作成業務

施策コード	3
-------	---

【事業の概要】

自治会加入促進に向けた情報発信として動画を作成し、自治会活動の理解醸成及び加入促進を図った。

【決算額及び財源内訳】

(単位：千円)

款	項	目	決算額	財源内訳				前年度 決算額	増減
				国県支出金	地方債	その他	一般財源		
2	1	10	1,375				1,375	0	1,375

【事業の実績】

〈自治会加入促進動画作成委託料〉 1,375,000 円

〈作成動画内容〉

- 自治会がなくなったら編 (4分9秒)：30年後の未来で自治会がない長与町を想定した動画
- 自治会概要紹介編 (10分37秒)：自治会活動紹介編、助け合い編、みんなの声編をまとめた動画
 - ・自治会活動紹介編 (4分28秒)：自治会の活動について紹介する動画
 - ・助け合い編 (3分3秒)：地域での助け合いの必要性をまとめた動画
 - ・みんなの声編 (5分1秒)：自治会長や役員等の自治会活動に関する意見等をまとめた動画
- 気になる編 (19秒)：自治会がなくなったら編への導入動画
- 知っていますか？自治会のこと (19秒)：他の動画への導入動画

上記7つの動画を作成し、YouTubeの「自治会ベビーチャンネル」にて公開した。

動画にて自治会加入申し込みの流れを説明し、長与町HPにて申し込みの問い合わせフォームを作成し、加入促進へとつなげた。

担当課	地域安全課
-----	-------

長与町ふれあいセンター屋上防水工事

施策コード	2
-------	---

【事業の概要】

長与町ふれあいセンターの雨漏り対応として、本館及び電気棟の屋上防水工事を行った。

【決算額及び財源内訳】

(単位：千円)

款	項	目	決算額	財源内訳				前年度 決算額	増減
				国県支出金	地方債	その他	一般財源		
2	1	11	21,651				21,651	0	21,651

【事業の実績】

- ・ふれあいセンター屋上防水工事設計業務委託 2,259,400 円
- ・ふれあいセンター屋上防水工事監理業務委託 1,155,000 円
- ・ふれあいセンター屋上防水工事 18,236,900 円

担当課	地域安全課
-----	-------

広域消防事業負担金

施策コード	30
-------	----

【事業の概要】

常備消防については、長崎市と消防事務の委託に関する付属協定を締結しており、協定に基づき負担金を支出した。常備体制として浜田出張所が設置され、消防ポンプ車1台、高規格救急車1台、職員全20人の2交代制で運営している。

【決算額及び財源内訳】

(単位：千円)

款	項	目	決算額	財源内訳				前年度 決算額	増減
				国県支出金	地方債	その他	一般財源		
9	1	1	314,812				314,812	313,979	833

【事業の実績】

広域消防経費は、長崎市・長与町・時津町広域事務連絡協議会において協議を行い、各市町の負担分を決定している。

〈算定項目の内訳〉

- ・一般経費費： 27,103,101 円
- ・施設費 ： 2,118,402 円
- ・人件費 ： 252,461,521 円
- ・償還金 ： 33,129,029 円

担当課	地域安全課
-----	-------

浜田出張所経費分担金

施策コード	30
-------	----

【事業の概要】

本町の消防事務については長崎市に委託しており、浜田出張所に係る高規格救急車更新償還金並びにその他経費に係る費用を負担した。

【決算額及び財源内訳】

(単位：千円)

款	項	目	決算額	財源内訳				前年度 決算額	増減
				国県支出金	地方債	その他	一般財源		
9	1	1	3,373				3,373	8,355	△4,982

【事業の実績】

浜田出張所経費は、令和4年度普通交付税における基準財政需要額（消防費）に基づき、時津町との案分により長与町負担分を算出している。

〈算定項目の内訳〉

- ・ 役務費 : 79,690 円
- ・ 委託料 : 178,883 円
- ・ 賃借料 : 38,275 円
- ・ 消耗品費 : 82,199 円
- ・ 備品購入費 : 132,937 円
- ・ 修繕料 : 164,915 円
- ・ 償還金 : 2,696,233 円

担当課 地域安全課

防火水槽建設工事費

施策コード 30

【事業の概要】

消防活動の迅速化を図るため、高田南土地区画整理事業地内に耐震性貯水槽（防火水槽）を 2 基設置した。

【決算額及び財源内訳】

(単位：千円)

款	項	目	決算額	財源内訳				前年度 決算額	増減
				国県支出金	地方債	その他	一般財源		
9	1	2	17,677	7,071	9,600		1,006	0	17,677

【事業の実績】

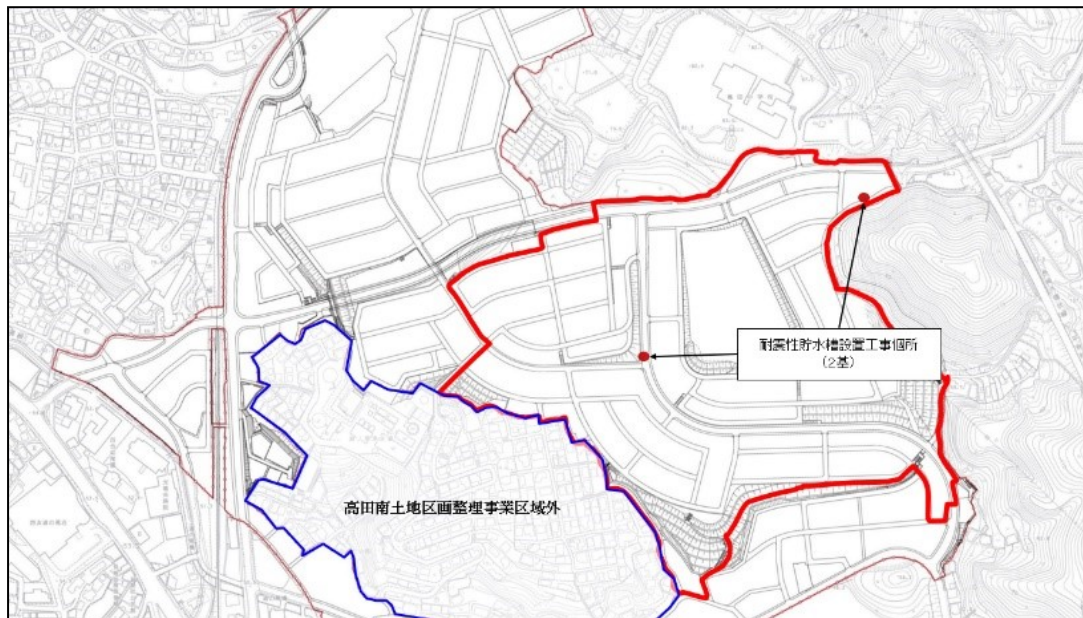

耐震性貯水槽（40 m³） N=2 基

担当課	地域安全課
-----	-------

小型動力ポンプ付積載車購入費

施策コード 30

【事業の概要】

消防活動の強化を図るため、吉無田地区を管轄する長与町消防団第4分団の消防車両の更新を行った。

【決算額及び財源内訳】

(単位：千円)

款	項	目	決算額	財源内訳				前年度 決算額	増減
				国県支出金	地方債	その他	一般財源		
9	1	2	8,212		8,000		212	0	8,212

【事業の実績】

小型動力ポンプ積載車 1台 8,211,500円

- ・6速オートマチック 2WD
- ・2,000CC
- ・最大積載量 1.0t 以上

担当課	情報政策課
-----	-------

パソコン購入費	施策コード	5
---------	-------	---

【事業の概要】

経費削減を目指し、パソコンの導入方法をリース契約から購入に替え、令和4年度も引き続き長崎県市町村行政振興協議会による共同調達に参加した。

【決算額及び財源内訳】

(単位：千円)

款	項	目	決算額	財源内訳				前年度 決算額	増減
				国県支出金	地方債	その他	一般財源		
2	1	9	7,198				7,198	6,686	512

【事業の実績】

・令和4年8月購入分（共同調達・メーカー：NEC）

		定価（税別）	購入（単価）	購入価格
デスクトップパソコン1	1台	240,600円	100,860円	100,860円
デスクトップパソコン2	4台	236,600円	99,200円	396,800円
ノートパソコン1	1台	267,100円	103,500円	103,500円
ノートパソコン2	44台	263,100円	102,000円	4,488,000円
ノートパソコン3	12台	270,600円	103,000円	1,236,000円
消費税				632,516円
合計	62台			6,957,676円

・令和4年7月購入分（メーカー：NEC、リース切れ買取分）

		購入（単価）	購入価格
ノートパソコン	4台	11,500円	46,000円
消費税			4,600円
合計	4台		50,600円

・電算用機器共同調達事務費負担金 189,754円

担当課	情報政策課
-----	-------

データセンターサービス利用型基幹システム使用料

施策コード 29

【事業の概要】

電算システムの運用をデータセンターで行い、運用コストの削減を図った。

【決算額及び財源内訳】

(単位：千円)

款	項	目	決算額	財源内訳				前年度 決算額	増減
				国県支出金	地方債	その他	一般財源		
2	1	9	57,658				57,658	0	

【事業の実績】

・データセンターサービス利用型基幹システム使用料 57,658 千円

オンライン会議等環境整備事業

施策コード 29

【事業の概要】

新型コロナウイルス感染症対策として、庁舎内の会議室等で web 会議を開催できるよう、通信回線や大型モニター等を整備した。

【決算額及び財源内訳】

(単位：千円)

款	項	目	決算額	財源内訳				前年度 決算額	増減
				国県支出金	地方債	その他	一般財源		
2	1	9	4,936	4,935			1	0	4,936

【事業の実績】

<歳出内訳>

- ・庁舎内 web 会議環境整備業務委託料 2,613 千円
- ・庁舎内 web 会議機器調達 2,120 千円
- ・その他関連調達物品 203 千円

<主な取組>

- ・インターネット環境がなかった会議室に LAN ソケットを設置 6か所
 2階第2会議室、3階第1会議室
 4階第1委員会室、4階第2委員会室、4階第3委員会室、4階会議室
- ・庁舎内 web 会議用無線 LAN アクセスポイントを7台追加
- ・大型ディスプレイの設置 7台 (同数のディスプレイスタンドを含む)
 64.5型 (4台) : 2階第2会議室、3階第1会議室、3階第2会議室、4階第3委員会室
 74.5型 (3台) : 2階第1会議室、水道局3階第1会議室、水道局3階第2会議室
- ・その他 web カメラ、ワイヤレスマイク、ワイヤレスディスプレイアダプタ 各7台などを導入

行政手続のオンライン化事業

施策コード 29

【事業の概要】

住民の利便性向上と行政運営の簡素化・効率化を図るため、行政手続のオンライン化を推進した。

【決算額及び財源内訳】

(単位：千円)

款	項	目	決算額	財源内訳				前年度 決算額	増減
				国県支出金	地方債	その他	一般財源		
2	1	9	16,925	2,560		7,067	7,298	0	16,925

【事業の実績】

- ・ 汎用的電子申請システム利用料 230 千円
 (利用期間：令和4年10月から令和5年3月まで)
- ・ 行政手続のオンライン化対応業務委託料 14,135 千円
- ・ 転出転入手続ワンストップ化に係る住民記録システム改修業務委託料 2,560 千円

○オンライン申請可能な手続の数

- ・ 汎用的電子申請システム (e-TUMO APPLY) 3 件
- ・ ぴったりサービス 11 件

○その他の取組

- ・ LINE を使用した申請システム (GovTechExpress) の導入に向けてトライアルを行った。

男女共同参画計画策定業務

施策コード	15
-------	----

【事業の概要】

男女共同参画の視点から、時代に即した施策を推進していくための指針として、令和5年度からの5か年を計画期間とした「長与町第4次男女共同参画計画」を策定した。

また、第4次計画の策定にあたっては、国や県が示す考え方をベースに、関係課や男女共同参画推進委員会との調整・連携を図ったほか、町民アンケートやパブリックコメントの実施により広く町民からの意見聴取等を行い、実効性のある計画となるように努めた。また、策定した計画を町内各公共施設等に設置したほか、町内小中学校教職員及び保育所等へも配布し、計画の周知を図った。

【決算額及び財源内訳】

(単位：千円)

款	項	目	決算額	財源内訳				前年度 決算額	増減
				国県支出金	地方債	その他	一般財源		
2	1	8	1,230				1,230	166	1,064

【事業の実績】

＜歳出内訳＞

- ・男女共同参画推進委員会委員報酬及び費用弁償 294,400 円
- ・男女共同参画計画に係る印刷製本費 622,380 円
- ・その他 313,519 円

結婚相談事業

施策コード 36

【事業の概要】

結婚を希望する者に対して、結婚について気軽に相談できる場及び出会いの機会を提供し、結婚を促進することで定住人口の増加を図るとともに、福祉の増進と地域の活性化を目的に、県等との広域的な連携を含めて実施した。

【決算額及び財源内訳】

(単位：千円)

款	項	目	決算額	財源内訳				前年度 決算額	増減
				国県支出金	地方債	その他	一般財源		
2	1	8	1,380	821			559	1,313	67

【事業の実績】

<歳出内訳>

- ・婚活イベント業務委託料 1,000,000 円
- ・結婚相談員報償 140,000 円
- ・長崎県お見合いシステム登録料補助金 85,000 円
- ・結婚祝金 60,000 円
- ・その他 95,365 円

<主な取組>

(婚活イベント開催)

- ・令和4年11月13日 参加者 男14・女15 カップル成立4組
- ・令和5年2月4日 参加者 男10・女10 カップル成立3組

(結婚相談会の実施)

- ・8回開催、相談者2名

(長崎県お見合いシステム登録料補助金の交付)

- ・町内在住者11名へ補助

(結婚祝金の交付)

- ・長崎県お見合いシステム等で知り合い結婚した2組に交付

【事業の概要】

人口減少、転出超過対策の一つとして、本町への移住・定住を促進するため、移住希望者への情報発信のほか、移住支援金の交付や相談対応などの支援を行った。

【決算額及び財源内訳】

(単位：千円)

款	項	目	決算額	財源内訳				前年度 決算額	増減
				国県支出金	地方債	その他	一般財源		
2	1	8	3,614	1,560			2,054	2,957	657

【事業の実績】

＜歳出内訳＞

- ・ながさき移住サポートセンター運営費負担金 270,375 円
- ・長与町移住支援金 1,900,000 円
- ・長与町子育て世帯移住支援補助金 1,400,000 円
- ・その他事務費等 44,010 円

＜主な取組＞

(移住実績)

- ・移住相談会 5回実施（オンライン3回、対面2回 開催）
 - ※対面のうち、1回は連携中枢都市圏ビジョンにおける事業として実施
- ・相談件数 37件
- ・移住者数 12世帯 28名

(その他の実績)

- ・移住支援金等の交付実績
 - 長与町移住支援金 2世帯 4名
 - 長与町子育て世帯移住補助金 4世帯 13名

担当課	政策企画課
-----	-------

複合施設整備計画事業費

施策コード	5,9,33
-------	--------

【事業の概要】

複合施設の整備に向け、建設予定地における地質調査、複合施設整備基本計画の策定及び業務受託者選定のためのプロポーザルを実施した。また、公共施設等整備専門員 1 名を雇い入れ、各業務に取り組んだ。

【決算額及び財源内訳】

(単位：千円)

款	項	目	決算額	財源内訳				前年度 決算額	増減
				国県支出金	地方債	その他	一般財源		
2	1	13	11,503				11,503	0	11,503

【事業の実績】

- ・建設用地地質調査業務委託料 5,356 千円
- ・長与町新図書館等複合施設整備基本計画の策定
- ・設計プロポーザルの実施 2,686 千円
- <内訳>
- 審査委員報償費 762 千円
- 準備支援業務委託料 1,848 千円
- 駐車場整理委託料 58 千円
- その他 28 千円
- ・公共施設等整備専門員報酬等 3,461 千円

ご当地ナンバー導入事業

施策コード 21

【事業の概要】

町民の郷土愛を育むとともに、地域内外へ長与町の魅力を発信し地域振興を図ることを目的として、50CC以下の原動機付自転車のナンバープレートへ、長与町イメージキャラクター「ミックン」をモチーフにした遊び心のあるご当地ナンバーを導入。

【決算額及び財源内訳】

(単位：千円)

款	項	目	決算額	財源内訳				前年度 決算額	増減
				国県支出金	地方債	その他	一般財源		
2	2	2	498				498	0	498

【事業の実績】

〈歳出内訳〉

- ・ご当地ナンバープレート制作委託料 440千円
- ・ご当地ナンバー周知用ポスター 51千円
- ・投票用アンケートボックス 7千円

〈主な取組〉

50CC以下の原動機付自転車のご当地ナンバープレートデザインのデザイン候補として、特産品のみかん、自然、エアロブリッジと長与の風景、長与町の町花である梅の3案を作成し、投票箱、HP、町内小学校高学年のアンケートによる投票により選定を行った。結果、最も得票数が多かった「エアロブリッジと長与の風景」に決定した。

令和5年1月より、下図のナンバープレートを導入し、交付を開始した。

〈実績〉

令和4年度交付枚数 67枚



担当課	住民環境課
-----	-------

マイナポイント支援事業	施策コード	29
-------------	-------	----

【事業の概要】

マイナンバーカードへの健康保険者証利用者登録及び公金受取口座登録者に対して、国がマイナポイントを付与するマイナポイント第2弾に対し、スマートフォン等の操作に不慣れな高齢者等の申込手続を支援のため、マイナポイント支援窓口を設置した。

【決算額及び財源内訳】

(単位：千円)

款	項	目	決算額	財源内訳				前年度 決算額	増減
				国県支出金	地方債	その他	一般財源		
2	3	1	4,881	4,880			1	0	4,881

【事業の実績】

マイナポイント支援窓口の設置（ポイント申込・相談等）

- 会計年度任用職員報酬等（7月～10月） 632,037 円
- マイナポイント支援業務委託料（10月～3月） 4,248,401 円
- 支援窓口電話料金 450 円

金額合計 4,880,888 円
 支援件数合計 7,984 件

担当課	住民環境課
-----	-------

コンポスト跡地環境対策事業

施策コード	43
-------	----

【事業の概要】

旧コンポスト工場の埋立処分場跡地ガス抜き対策工事後のモニタリング業務委託を行った。

【決算額及び財源内訳】

(単位：千円)

款	項	目	決算額	財源内訳				前年度 決算額	増減
				国県支出金	地方債	その他	一般財源		
4	1	5	1,320				1,320	0	

【事業の実績】

コンポスト跡地環境モニタリング業務委託 1,320 千円

ガス抜き工事後の環境モニタリング

(地下水 2 か所 1 回、浸出水 1 か所 1 回、発生ガス 4 回、埋立地内部温度 4 回)

担当課	住民環境課
-----	-------

脱炭素シナリオ策定業務

施策コード	41
-------	----

【事業の概要】

地球温暖化対策実行計画区域施策編の長崎市及び時津町との共同策定に向け、その準備として脱炭素シナリオ策定業務を実施した。

【決算額及び財源内訳】

(単位：千円)

款	項	目	決算額	財源内訳				前年度 決算額	増減
				国県支出金	地方債	その他	一般財源		
4	1	7	1,507				0	0	

【事業の実績】

- ・基礎情報の収集及び現状分析
- ・将来の温室効果ガス等に関する推計
- ・温室効果ガス排出量及び将来推計を踏まえた脱炭素シナリオの作成

担当課	住民環境課
-----	-------

粗大ごみ戸別有料収集事業	施策コード	29
---------------------	-------	----

【事業の概要】

粗大ごみ戸別有料収集に係る収集運搬業務を実施した。

【決算額及び財源内訳】

(単位：千円)

款	項	目	決算額	財源内訳				前年度 決算額	増減
				国県支出金	地方債	その他	一般財源		
4	2	1	7,119			868	6,251	1,425	5,694

【事業の実績】

粗大ごみ収集日数 : 244日(月～金) / 年 (年末年始・祝祭日を除く)

受付件数 : 805件

収集個数 : 大 : 453個、小 : 673個

ごみ収集委託業務	施策コード	42
-----------------	-------	----

【事業の概要】

可燃・不燃・資源・金属類・びん類の収集運搬業務を実施した。

【決算額及び財源内訳】

(単位：千円)

款	項	目	決算額	財源内訳				前年度 決算額	増減
				国県支出金	地方債	その他	一般財源		
4	2	2	158,828			41,259	117,569	139,137	19,691

【事業の実績】

可燃ごみ・資源収集運搬業務委託料	87,780,000 円
不燃ごみ・資源収集運搬業務委託料	63,355,600 円
びん収集運搬委託料	4,752,000 円
金属類収集運搬委託料	2,940,300 円
合計	158,827,900 円

○財源内訳 その他

ごみ収集手数料（大）	：	1,552,790 件	26,397,430 円
ごみ収集手数料（中）	：	832,820 件	9,993,840 円
ごみ収集手数料（小）	：	608,480 件	4,867,840 円
合計		2,994,090 件	41,259,110 円

担当課 住民環境課

資源分別収集助成金

施策コード 42

【事業の概要】

拠点回収により収集した資源物を売払い、各自治会に還元した。

【決算額及び財源内訳】

(単位：千円)

款	項	目	決算額	財源内訳				前年度 決算額	増減
				国県支出金	地方債	その他	一般財源		
4	2	2	4,314			4,314	0	5,797	△1,483

【事業の実績】

資源分別収集助成金（拠点回収分） 4,217,000 円

（資源売払収入から拠点回収に係る必要経費を除いた額）

拠点回収時自治会会員車両借り上げ料（6自治会） 97,000 円

（車両1台につき1,000円（1か月3台を上限））

担当課 住民環境課

長与・時津環境施設組合負担金

施策コード 42

【事業の概要】

長与町及び時津町をもって組織する、長与・時津環境施設組合が行う一般廃棄物の処理に要する施設の管理及び運営等の一般廃棄物共同処理事務に伴う経費を負担した。

【決算額及び財源内訳】

(単位：千円)

款	項	目	決算額	財源内訳				前年度 決算額	増減
				国県支出金	地方債	その他	一般財源		
4	2	2	427,665				427,665	415,046	12,619

【事業の実績】

組合運営費（管理費、工事・監理費） 352,360 千円

交付税措置分 75,305 千円

合計 427,665 千円

し尿収集運搬処理業務

施策コード 42

【事業の概要】

町内の一般家庭及び仮設トイレ等の一般廃棄物（し尿）の収集運搬処理業務を実施した。

【決算額及び財源内訳】

（単位：千円）

款	項	目	決算額	財源内訳				前年度 決算額	増減
				国県支出金	地方債	その他	一般財源		
4	2	3	48,565			5,921	42,644	49,037	△ 472

【事業の実績】

内訳

し尿投入施設運転管理業務委託料	3,300,000 円
し尿処理業務委託料	2,497,132 円
し尿収集運搬業務委託料	42,768,000 円
合計	48,565,132 円

○財源内訳 その他

し尿収集件数及び手数料	： 2,480 件	5,877,540 円
し尿収集手数料滞納繰越分	： 4 件	43,040 円
合計		5,920,580 円

担当課	福祉課
-----	-----

長与町障害福祉サービス施設等原油価格・物価高騰緊急支援補助金（障害者）	施策コード	39
-------------------------------------	-------	----

【事業の概要】

原油価格・物価高騰の影響を受けた障害福祉サービス施設等の負担軽減を図ることにより、安定的なサービスの提供の継続を促進するため、新型コロナウイルス感染症対応地方創生臨時交付金を活用して町内の障害福祉サービス事業所に対して補助を行うもの。

令和3年度の電気代の実績額×18.6%（物価上昇率）×1/2 及び送迎を行っている事業者に対し、車両台数×46,000円（補助額）×1/2 を交付した。

【決算額及び財源内訳】

（単位：千円）

款	項	目	決算額	財源内訳				前年度 決算額	増減
				国県支出金	地方債	その他	一般財源		
3	1	2	319	319			0	0	319

【事業の実績】

5事業所に対して、電気代及び車両の燃料費として要する経費に対する補助を行った。

- ・長与町障害福祉サービス施設等原油価格・物価高騰緊急支援補助金 317,000円
- ・事務費（通信運搬費・振込手数料） 2,398円

担当課	福祉課
-----	-----

住民税非課税世帯等に対する臨時特別給付金

施策コード	38
-------	----

【事業の概要】

新型コロナウイルス感染症の影響により、厳しい状況にある方々の生活や暮らしへの支援として、令和3年度及び4年度住民税非課税世帯のうち、令和3年度に支給していない世帯等に対して1世帯当たり10万円を給付した。

【決算額及び財源内訳】

(単位：千円)

款	項	目	決算額	財源内訳				前年度 決算額	増減
				国県支出金	地方債	その他	一般財源		
3	1	6	67,550	67,460			90	274,295	△206,745

【事業の実績】

住民税非課税世帯給付金 651世帯 65,100,000円
 非該当による返還のうち未済 90,000円
 家計急変世帯給付金 10世帯 1,000,000円
 事務費 1,360,483円

担当課	福祉課
-----	-----

電力・ガス・食料品等価格高騰緊急支援給付金

施策コード	38
-------	----

【事業の概要】

物価・賃金・生活総合対策として、電力・ガス・食料品等の価格高騰による町民の負担増を踏まえ、令和4年度住民税非課税世帯等に対して1世帯当たり5万円を給付した。

【決算額及び財源内訳】

(単位：千円)

款	項	目	決算額	財源内訳				前年度 決算額	増減
				国県支出金	地方債	その他	一般財源		
3	1	6	149,998	149,998			0	0	149,998

【事業の実績】

住民税非課税世帯給付金 2,901世帯 145,050,000円
 家計急変世帯給付金 20世帯 1,000,000円
 事務費 3,947,591円

高齢者交通費・健康づくり助成事業

施策コード 37

【事業の概要】

高齢者の外出の機会や健康づくりの場を確保し、社会的活動の参加の機会を増やし、高齢者の生きがいを高めるとともに介護予防につなげるため、70歳以上の方に対して2,500円分の助成券(※)を交付した。

(※) 以下の3種類のうち、いずれか1つを選択する。

- ・バス券 (100円×25枚) : 長崎バス及び長崎県営バスで利用可能
- ・タクシー券 (500円×5枚) : タクシー共同集金加盟のタクシーで利用可能
- ・健康づくり助成券 (100円×25枚) : 入浴施設など町内9施設で利用可能

【決算額及び財源内訳】

(単位：千円)

款	項	目	決算額	財源内訳				前年度 決算額	増減
				国県支出金	地方債	その他	一般財源		
3	3	1	16,284			6,308	9,976	8,465	7,819

【事業の実績】

- ・対象者1人当たりの交付金額を1,500円から2,500円へ増額した。
- ・案内はがきの交換率が昨年度より増加した。

案内はがきの交換率 令和4年度：82.9% (令和3年度：79.6%)

※長与町役場福祉課等、町内6か所の交付場所に対象者が来庁し、はがきと利用券を交換した割合。

担当課	こども政策課
-----	--------

長与町障害福祉サービス施設等原油価格・物価高騰緊急支援補助金（障害児）	施策コード	39
--	-------	----

【事業の概要】

原油価格・物価高騰の影響を受けた障害福祉サービス施設等の負担軽減を図ることにより、安定的なサービスの提供の継続を促進するため、新型コロナウイルス感染症対応地方創生臨時交付金を活用して町内の障害福祉サービス事業所に対して補助を行うもの。

令和3年度の電気代の実績額×18.6%（物価上昇率）×1/2 及び送迎を行っている事業者に対し、車両台数×46,000円（補助額）×1/2 を交付した。

【決算額及び財源内訳】

（単位：千円）

款	項	目	決算額	財源内訳				前年度 決算額	増減
				国県支出金	地方債	その他	一般財源		
3	1	2	132	132			0	0	132

【事業の実績】

3事業所に対して、電気代及び車両の燃料費として要する経費に対する補助を行った。

- ・長与町障害福祉サービス施設等原油価格・物価高騰緊急支援補助金 132,000円
- ・事務費（通信運搬費・振込手数料） 414円

担当課	こども政策課
-----	--------

病児・病後児保育事業

施策コード 36

【事業の概要】

令和元年8月より長与町にて実施している「ひなたぼっこ」に加え、新たに令和4年4月より時津町にて「ひなみっこ」を開所し、受け入れ先を拡大した。また、「ひなたぼっこ」の対象年齢を小学3年生までに拡大した。

【決算額及び財源内訳】

(単位：千円)

款	項	目	決算額	財源内訳				前年度 決算額	増減
				国県支出金	地方債	その他	一般財源		
3	2	1	11,135	6,686		1,458	2,991	10,041	1,094

【事業の実績】

利用延べ人数（ひなたぼっこ）

4月	5月	6月	7月	8月	9月	10月	11月	12月	1月	2月	3月	合計
5	6	11	18	27	7	17	39	11	21	23	30	215

利用延べ人数（ひなみっこ）

4月	5月	6月	7月	8月	9月	10月	11月	12月	1月	2月	3月	合計
4	1	3	1	0	5	2	4	1	2	2	2	27

担当課	こども政策課
-----	--------

ファミリー・サポート・センター事業

施策コード 36

【事業の概要】

子育て世帯の経済的負担軽減を図るため、多子世帯及びひとり親家庭等の利用料の助成や、町内企業からの寄付金による利用料補助（cocosuki ながよ）を行った。また、子育て支援センターでの託児利用を推進し、安心して預けることができる環境を作った。

【決算額及び財源内訳】

(単位：千円)

款	項	目	決算額	財源内訳				前年度 決算額	増減
				国県支出金	地方債	その他	一般財源		
3	2	1	4,035	2,690			1,345	5,782	△1,747

【事業の実績】

ファミリー・サポート・センター実績（令和4年度）

託児延べ利用件数	396 件
託児時間	938.8 時間
利用料補助（cocosuki ながよ）件数	100 件
多子世帯・ひとり親利用料補助件数	6 件

新型コロナウイルス感染症対策事業

施策コード 36

【事業の概要】

保育所や放課後児童クラブ、病児保育などの子育て支援施設が、引き続き、コロナ感染症の対策の徹底を図りながら、事業を継続的に実施していくために、必要な経費を助成する。また、令和4年2月から教育・保育等施設に勤務する職員の収入の引き上げに必要な費用を補助するため、保育士・幼稚園教諭・放課後児童支援員等の処遇改善臨時特例事業費補助金を助成する。

【決算額及び財源内訳】

(単位：千円)

款	項	目	決算額	財源内訳				前年度 決算額	増減
				国県支出金	地方債	その他	一般財源		
3	2	1	30,646	27,276			3,370	14,200	16,446

【事業の実績】

補助実績

事業名	補助金額 (単位:千円)	国	県	町
放課後児童クラブ新型コロナウイルス感染症対策事業費補助金	4,311	1,437	1,437	1,437
放課後児童支援員等処遇改善臨時特例事業費補助金	4,093	2,747	672	674
新型コロナウイルス感染症対策事業費補助金（保育所等）	2,650	1,358	33	1,259
保育士・幼稚園教諭等処遇改善臨時特例事業費補助金	19,592	19,592		
合 計	30,646	25,134	2,142	3,370

(内訳)

・放課後児童クラブ

11 クラブに対し、感染症拡大防止を図る事業や、感染症の影響によりクラブの利用ができなかった家庭に対する利用料の返還、職員の処遇改善事業について助成を行った。

クラブ名	感染拡大防止事業	利用料返還	処遇改善	合計
こうだ児童クラブ	521,603 円	64,775 円	303,600 円	889,978 円
あらいきり児童クラブ	290,000 円	72,544 円	396,000 円	758,544 円
長与北児童クラブ	290,000 円	97,534 円	132,000 円	519,534 円
長与南児童クラブ	290,000 円	68,939 円	484,000 円	842,939 円
児童クラブクローバー	290,000 円	166,666 円	330,000 円	786,666 円
まるたんぼクラブ	290,000 円	159,300 円	435,600 円	884,900 円
まきのきクラブ	290,000 円	162,581 円	132,000 円	584,581 円
ながよっ子クラブ	290,000 円	90,927 円	468,600 円	849,527 円

おおとり学童クラブ	30,360 円	68,287 円	447,700 円	546,347 円
めぐみっ子クラブ	290,000 円	91,724 円	620,400 円	1,002,124 円
わかばっ子クラブ	282,524 円	112,873 円	343,200 円	738,597 円
合 計	3,154,487 円	1,156,150 円	4,093,100 円	8,403,737 円

・保育所等

11 施設（認可 10 施設、認可外 1 施設）に対し、感染症拡大防止を図る事業や、職員の処遇改善事業について助成を行った。

施設名	感染拡大防止事業	処遇改善
長与保育園	250,000 円	2,186,700 円
めぐみ保育園	250,000 円	2,803,800 円
のぞみ保育園	250,000 円	1,612,260 円
わかば保育園	250,000 円	2,432,580 円
道の尾保育園	250,000 円	2,007,060 円
あじさい保育園	250,000 円	1,650,900 円
ひかり保育園	200,000 円	1,311,960 円
おおとり保育園	250,000 円	1,900,740 円
上長与こども園	250,000 円	2,265,480 円
あやめ幼稚園	250,000 円	1,420,740 円
もりのほいくえん	100,000 円	—
合 計	2,550,000 円	19,592,220 円

・病児保育

委託医療機関（1 施設）に対し、感染症拡大防止を図る目的で助成を行った。

施設名	感染拡大防止事業
ひなたぼっこ	100,000 円

私立保育所等副食費支援事業

施策コード 36

【事業の概要】

国が創設した「新型コロナウイルス感染症対応地方創生臨時交付金（コロナ禍における原油価格・物価高騰対応分）」を活用し、令和4年9月分以降（令和4年9月～令和5年3月分まで）の保育所、認定こども園の副食費について、物価高騰分を補助することにより、これまでと同等の栄養バランスや量を保った給食の提供を維持するもの。

公立保育所の昨年度からの物価高騰分（1食あたり20円）を補助基準額とし、基準日の園児数と9月以降の保育（教育）日数を乗じた額を、私立保育園及び認定こども園に補助金として支給した。

【決算額及び財源内訳】

（単位：千円）

款	項	目	決算額	財源内訳				前年度 決算額	増減
				国県支出金	地方債	その他	一般財源		
3	2	1	3,839	3,839			0	0	3,839

【事業の実績】

私立保育所等副食費支援事業費補助金（10園）

園名	補助金額
めぐみ保育園	598,080円
のぞみ保育園	261,800円
道の尾保育園	408,000円
おおとり保育園	311,220円
認定こども園あやめ幼稚園	307,040円
長与保育園	478,800円
わかば保育園	517,440円
あじさい保育園	302,600円
堂崎の里ひかり保育園	188,160円
上長与こども園	465,600円
合計	3,838,740円

私立保育所等電気料高騰緊急支援事業

施策コード 36

【事業の概要】

国が創設した「新型コロナウイルス感染症対応地方創生臨時交付金（電力・ガス・食料品等価格高騰重点支援地方交付金）」を活用し、保育所、認定こども園の電気料について、物価高騰分を補助することにより、安定的な教育・保育を確保するもの。

町内認可保育所・認定こども園（10園）は、令和3年度の電気料決算額に18.6%を乗じた額、町内幼稚園・認可外保育施設（2園）は、令和3年度の電気料決算額に18.6%を乗じた額の1/2（長崎県が1/2補助のため）を補助金として支給した。

【決算額及び財源内訳】

（単位：千円）

款	項	目	決算額	財源内訳				前年度 決算額	増減
				国県支出金	地方債	その他	一般財源		
3	2	1	3,501	3,501			0	0	3,501

【事業の実績】

長与町私立保育所等電気料高騰緊急支援補助金（12園）

園名	補助金額
めぐみ保育園	275,000円
わかば保育園	316,000円
堂崎の里ひかり保育園	186,000円
道の尾保育園	303,000円
上長与こども園	173,000円
認定こども園あやめ幼稚園	482,000円
長与保育園	343,000円
フレンド幼稚園	529,000円
もりのほいくえんのぞみの杜	34,000円
のぞみ保育園	263,000円
おおとり保育園	262,000円
あじさい保育園	335,000円
合計	3,501,000円

低所得の子育て世帯に対する子育て世帯生活支援特別給付金

施策コード 36

【事業の概要】

長期化する新型コロナウイルス感染症の影響により、心身等に特に大きな困難を抱えている低所得の子育て世帯（ひとり親世帯を除く。）を支援する目的で給付金を支給した。

対象は、平成16年（障害児は平成14年）4月2日～令和5年2月28日生まれの児童を養育し、令和4年4月分の児童手当又は特別児童扶養手当の受給者で、令和4年度住民税（均等割）が非課税の世帯及び家計が急変し住民税非課税と同等の水準となった世帯。児童1人当たり5万円。

【決算額及び財源内訳】

（単位：千円）

款	項	目	決算額	財源内訳				前年度 決算額	増減
				国県支出金	地方債	その他	一般財源		
3	2	1	14,650	14,650			0	15,900	△1,250

【事業の実績】

対象世帯及び児童数

対象世帯	対象児童数	合計
143 世帯	293 人	14,650,000 円

担当課	こども政策課 高田保育所
-----	-----------------

自然環境教育（遊び心のあるまづくり）	施策コード 6
--------------------	---------

【事業の概要】

長与町の「まちの将来像」である「自然を慈しむ、やすらぎのあるまち」の創り手となる次世代の育成のため、「げんかんをいっぽでるとアウトドア」と題し、身近な自然に気づき、楽しむ視点をはぐくむ活動を提供した。

県の環境教育アドバイザー制度を活用し、入所児童、地域の親子、職員を対象に、園庭、道端などでの自然活動を行った。

自然園庭に菜園を新設して、野菜を栽培し、調理を行った。

【決算額及び財源内訳】

(単位：千円)

款	項	目	決算額	財源内訳				前年度 決算額	増減
				国県支出金	地方債	その他	一般財源		
3	2	3	216				216	0	216

【事業の実績】

- 自然環境教育 児童対象 9 回実施 地域の親子対象 2 回実施
- 自然環境教育研修 職員対象 8 回実施
- 自然活動コラム広報掲載 4 回実施
- 園庭菜園新設・野菜の栽培実施
- かまどによる調理 5 回実施

自然環境教育については、児童が、自ら自然遊びを行い、草花や虫を友達のように大事にする姿が見られるようになった。



児童対象自然環境教育



職員対象研修



広報掲載

担当課	こども政策課
-----	--------

児童館管理費	施策コード	36
---------------	-------	----

【事業の概要】

子育てに不安を抱え、孤立し、社会経験が少ない乳幼児親子に対して、身近にある子育て支援センター（児童館）の利用拡充を図るため、新たに乳幼児向け講座やオンラインでの講座を開催した。また、町内子育て支援施設（おひさまひろばやひばり学級等）と連携強化を図り、子育て支援のさらなる充実を図った。

【決算額及び財源内訳】

（単位：千円）

款	項	目	決算額	財源内訳				前年度 決算額	増減
				国県支出金	地方債	その他	一般財源		
3	2	4	50,544	13,943		2,309	34,292	46,729	3,815

【事業の実績】

令和4年度実績数

児童館利用者（全）	71,608人(令和3年度71,418人)
子育て支援センター利用組数	4,045組（令和3年度3,639組）
エンジェルプログラム（乳児連続講座）参加者	120組 245人
つばさひろば（乳幼児年齢別講座）参加者	186組 357人

屈折検査の導入

施策コード 36

【事業の概要】

3歳児健診時に弱視の危険因子（近視、遠視、乱視、不同視、斜視、瞳孔不同）のスクリーニング検査を短時間で実施できる「スポットビジョンスクリーナー」を導入し（国庫補助 1/2）、幼児期から視機能の問題を検知することが可能となり、疾患の早期発見・治療につなげることができた。

【決算額及び財源内訳】

（単位：千円）

款	項	目	決算額	財源内訳				前年度 決算額	増減
				国庫支出金	地方債	その他	一般財源		
4	1	3	1,163	581			582	0	1,163

【事業の実績】

3歳児健診における「要精密検査（視覚）」の件数

	発行数	異常なし	経過観察	要治療	未受診
令和3年度	10件	2件	2件	0件	6件
令和4年度	33件	3件	18件	6件	6件

※精密検査結果は、乱視・遠視が多数、次いで斜視。

産婦健康診査	施策コード 36
---------------	----------

【事業の概要】

コロナ禍、妊娠・出産に対して不安を抱える妊産婦に対して、安心して出産ができるよう、妊娠期から相談体制の充実を図るとともに、産後うつの予防・早期発見、新生児への虐待予防を図る目的で、産婦健康診査を実施し、医療機関等との連携体制整備を図った。

【決算額及び財源内訳】

(単位：千円)

款	項	目	決算額	財源内訳				前年度 決算額	増減
				国県支出金	地方債	その他	一般財源		
4	1	3	2,651	1,325			1,326	0	2,651

【事業の実績】

		令和4年度
産婦健康診査	①委託件数	483件
	委託料	2,415,000円
	②償還払い件数	51件
	償還払い額	235,070円
	③実績件数(合計)	534件
	実績額(合計)	2,650,070円

出産・子育て応援事業

施策コード 36

【事業の概要】

妊娠届出時から妊婦・子育て世帯に寄り添い、出産、育児等の見通しを立てるための面談、継続的な情報発信等を行うことを通じて、必要な支援につなぐ伴走型相談支援の充実を図るとともに、出産・子育て応援給付金の支給を行う経済的支援を一体として実施するもの。

妊娠届出時、妊娠8か月時点、及び産後の段階で、保健師等による面談及びアンケートを実施。また、妊娠時及び産後に5万円の給付金を支給した。

【決算額及び財源内訳】

(単位：千円)

款	項	目	決算額	財源内訳				前年度 決算額	増減
				国県支出金	地方債	その他	一般財源		
4	1	3	32,780	30,458			2,322	0	32,780

【事業の実績】

		令和4年度
(1)	①出産応援給付金 支給件数	363件
	②子育て応援給付金 支給件数	265件
	③実績額(①+②合計)	31,400,000円
(2)	伴走型相談支援	412,000円
(3)	システム構築等導入経費	968,000円

担当課 産業振興課

ふるさと長与応援寄附金

施策コード 5

【事業の概要】

ふるさと納税ポータルサイトを活用し、ふるさと長与応援寄附金の獲得に努めるとともに、長与町の特産品などを返礼品として登録することで長与町及び町内事業者のPRを図った。

【決算額及び財源内訳】

(単位：千円)

款	項	目	決算額	財源内訳				前年度 決算額	増減
				国県支出金	地方債	その他	一般財源		
2	2	1	79,605				79,605	64,272	15,333

【事業の実績】

- ・ふるさと長与応援寄附金額（歳入額） 147,863 千円（6,562 件）
- ・寄附に対する返礼品、ポータルサイト利用料など 79,605 千円

担当課 産業振興課

高齢者就業機会確保事業補助金

施策コード 23、37

【事業の概要】

高齢者の就業機会の確保と生き甲斐の創出のため、公益社団法人長与・時津シルバー人材センターに対し、補助を行った。

【決算額及び財源内訳】

(単位：千円)

款	項	目	決算額	財源内訳				前年度 決算額	増減
				国県支出金	地方債	その他	一般財源		
5	1	3	8,742				8,742	8,697	45

【事業の実績】

長与町補助金額：8,741,800 円

令和4年度公益社団法人 長与・時津シルバー人材センター実績

会員数：376 人（うち長与町 267 人）

公共事業契約： 201 件 150,515,838 円（うち長与町 94 件 123,224,901 円）

民間事業契約：1,029 件 55,981,369 円（うち長与町 654 件 34,468,093 円）

派遣事業契約： 23 件 33,786,224 円

有害鳥獣対策

施策コード 16

【事業の概要】

農作物に被害をおよぼすイノシシ等の有害鳥獣対策として、捕獲委託並びにワイヤーメッシュ柵・電気柵等の設置等に対する補助を行った。

【決算額及び財源内訳】

(単位：千円)

款	項	目	決算額	財源内訳				前年度 決算額	増減
				国県支出金	地方債	その他	一般財源		
6	1	3	6,752	2,585			4,167	5,466	1,286

【事業の実績】

- ・有害鳥獣捕獲業務委託 1,402 千円
 委託業務捕獲頭数 イノシシ 152 頭 アナグマ 48 頭

- ・長与町有害鳥獣被害防止対策事業 2,769 千円
 - (1) 被害防止柵の整備 1,725 千円 補助率 1/2 以内 受益戸数 20 戸
 - ①ワイヤーメッシュ柵 L=2,705m
 - ②電気柵 L=1,320m
 - (2) 狩猟免許取得の助成 9 千円 補助率 1/2 以内 申請件数 1 名
 - (3) 捕獲報奨金の助成 904 千円
 報奨金 イノシシ 5,000 円×152 頭=760 千円
 アナグマ 3,000 円× 48 頭=144 千円
 - (4) ワイヤーメッシュ柵の貸与 131 千円

- ・ながさき鳥獣被害防止総合対策事業 2,581 千円 (国：定額補助 2,575 千円)
 - (捕獲事業)
 - 報奨金 イノシシ (成獣) 7,000 円× 75 頭=525 千円
 - イノシシ (幼獣) 1,000 円× 28 頭= 28 千円
 - 事務手数料 6 千円
 - 計 559 千円

 - (整備事業)
 - 被害防止柵 (ワイヤーメッシュ) の整備 L=2,558m
 - 計 2,022 千円

担当課	産業振興課
-----	-------

地産地消の推進

施策コード	16
-------	----

【事業の概要】

地産地消に向けた直売所販売用の野菜や落葉果樹等の複合経営による所得の向上、農業経営の安定を図るために、野菜苗・花苗、落葉果樹等の苗木購入補助を行った。

【決算額及び財源内訳】

(単位：千円)

款	項	目	決算額	財源内訳				前年度 決算額	増減
				国県支出金	地方債	その他	一般財源		
6	1	3	1,069				1,069	989	80

【事業の実績】

- ・畑作物拡大事業 950 千円 補助率 1/2 以内
 受益戸数 144 戸

- ・落葉果樹等苗木購入 119 千円 補助率 1/2 以内
 受益戸数 25 戸

担当課	産業振興課
-----	-------

農業生産基盤の充実

施策コード	16
-------	----

【事業の概要】

農道・水路等の新設・改良・舗装に伴う事業費の補助及び農道・水路等の原材料の支給を行った。

【決算額及び財源内訳】

(単位：千円)

款	項	目	決算額	財源内訳				前年度 決算額	増減
				国県支出金	地方債	その他	一般財源		
6	1	3	1,438				1,438	1,199	239

【事業の実績】

- ・農道事業等補助金 1,106 千円 (補助率 1/2 以内)
 3 か所 (園内道 3 か所)
- ・農道等補修原材料代 332 千円
 2 か所

		担当課	産業振興課						
生産性の向上とブランド化の促進			施策コード	16					
【事業の概要】									
柑橘の優良系統苗木への品種更新・改植及び透湿性被覆資材による高品質果実の生産費に対する補助を行った。									
【決算額及び財源内訳】									
(単位：千円)									
款	項	目	決算額	財源内訳				前年度 決算額	増減
				国県支出金	地方債	その他	一般財源		
6	1	3	3,039				3,039	3,206	△167
【事業の実績】									
・優良品種更新事業 2,198千円 補助率 1/3 以内 受益戸数 95戸									
・ブランド商品生産対策事業 841千円									
(1) 資材購入費 654千円 補助率 1/6 以内 受益戸数 38戸									
(2) 資材処分費 187千円 補助率 1/3 以内 受益戸数 57戸									

		担当課	産業振興課						
耕作放棄地の発生防止と農業環境の保全向上			施策コード	16					
【事業の概要】									
農業従事者の高齢化、担い手の減少等による耕作放棄地の発生を防止するとともに、農業生産の維持を通じて、農地の多面的機能の確保を図るため交付金を交付した。									
【決算額及び財源内訳】									
(単位：千円)									
款	項	目	決算額	財源内訳				前年度 決算額	増減
				国県支出金	地方債	その他	一般財源		
6	1	3	11,713	7,690			4,023	12,225	△512
【事業の実績】									
・中山間地域等直接支払交付金 11,535千円 4地区 99.4ha									
・多面的機能支払交付金 139千円 2地区 11ha									
・耕作放棄地再生事業補助金 39千円 申請戸数：1件									

担当課	産業振興課
-----	-------

グリーン・ツーリズム推進事業

施策コード	16
-------	----

【事業の概要】

長与町の自然を生かした農業体験・漁業体験などのグリーン・ツーリズムを推進することにより、交流人口の拡大並びに観光客の誘致を行い、農山村地域の活性化の支援を行った。

【決算額及び財源内訳】

(単位：千円)

款	項	目	決算額	財源内訳				前年度 決算額	増減
				国県支出金	地方債	その他	一般財源		
6	1	3	360			50	310	0	360

【事業の実績】

- ・グリーン・ツーリズム研修費 150 千円
安全管理研修 実践団体 6 団体・18 名参加
- ・グリーン・ツーリズム推進事業補助金 210 千円 補助額：30,000 円以内（初回のみ）
受益団体数 7 団体

担当課	産業振興課
-----	-------

水産振興

施策コード	18
-------	----

【事業の概要】

漁場の有する多面的機能が将来に亘って十分に発揮できるよう、浅場等の環境・生態系を守り、水産資源の生育環境の改善や回復を図る活動の支援を行った。

【決算額及び財源内訳】

(単位：千円)

款	項	目	決算額	財源内訳				前年度 決算額	増減
				国県支出金	地方債	その他	一般財源		
6	3	1	1,394				1,394	1,382	12

【事業の実績】

- ・水産多面的機能発揮対策事業 1,394 千円
長与浦の耕うん、客土、機能発揮のための生物移植、稚貝等の沈着促進、浮遊・堆積物の除去等

商工会関係補助金

施策コード 19、20

【事業の概要】

町内商工業の振興と会員に対する経営改善普及事業の拡充を図るため、西そのぎ商工会長と支所への補助を行った。

補助対象としては、会員の健康診断の助成や、地域の商店主が講師となりノウハウを伝えるまちゼミ等があり、商工業者の育成とともに消費拡大の推進を図った。また、空き店舗を利用したチャレンジショップの開設や創業塾を開催するなど町内での新たな創業につなげた。

【決算額及び財源内訳】

(単位：千円)

款	項	目	決算額	財源内訳				前年度 決算額	増減
				国県支出金	地方債	その他	一般財源		
7	1	1	6,677	714			5,877	6,556	121

【事業の実績】

- ・商工会組織支援事業補助金 3,000 千円
- ・商工会商品券発行事業補助金 100 千円
- ・小規模事業所健康診断支援事業補助金 250 千円
 場所：長崎百合野病院健診センター
 対象者：西そのぎ商工会会員事業所の経営者・役員・従業員等
 受診者：386名（うち長与町 95名）
- ・まちゼミ IN 西そのぎ事業補助金 200 千円
- ・創業塾開催事業補助金 400 千円
 参加者：13名（うち長与町民 12名）
- ・販路開拓支援事業補助金 45 千円
- ・デジタル広告の活用による情報発信事業補助金 300 千円
- ・長与町地域商業活性化事業補助金 1,900 千円
- ・デジタルスタンプ事業補助金 300 千円
- ・ものづくり人材育成事業補助金 82 千円
- ・小規模創業者育成事業補助金 100 千円

	担当課	産業振興課
新型コロナウイルス感染症対策事業	施策コード	16,18, 19,20

【事業の概要】

農林水産業への支援として、国による肥料価格高騰対策事業費補助金の交付対象者への上乗せ支援を実施するとともに、エネルギー価格高騰による影響緩和を目的とする省エネルギー設備導入に対する助成を農産物直売所及び大村湾漁協に対して行った。

また、新型コロナウイルス感染症の拡大防止のため県による営業時間短縮要請に協力した飲食店への協力金及び新型コロナウイルス対応地方創生臨時交付金を活用した町内事業者に対しての支援を行った。加えて、長引くコロナ禍や物価高騰により打撃を受けた経済への支援策として、プレミアム付き商品券の発行、事業者に対する電力・ガス価格高騰支援及び町内飲食店利用促進のためのレシートキャンペーンを実施した。

【決算額及び財源内訳】

(単位：千円)

款	項	目	決算額	財源内訳				前年度 決算額	増減
				国県支出金	地方債	その他	一般財源		
6	1	2	438	438			0	0	438
6	1	3	768	768			0	0	768
6	3	1	99	99			0	0	99
7	1	1	194,692	193,070			1,622	245,618	△50,926

【事業の実績】

- ・肥料価格高騰対策事業補助金 438 千円
化学肥料 2 割削減に取り組む農業者が対象。肥料価格上昇分の 1 割を補助
申請団体数 4 団体
- ・直売所省エネルギー等設備導入補助金 768 千円
町内直売所の省エネルギー設備導入費用に対する補助 上限 50 万円×2 か所
- ・大村湾漁協施設整備等負担金 99 千円
大村湾漁協の設備を省電力なものに更新する費用に対する補助
※総事業費のうち県費及び自己資金以外に係る経費を 6 市町にて按分
- ・営業時間短縮要請協力金（第 5 期） 13,566 千円（令和 3 年度繰越事業）
長崎県の営業時間短縮要請に協力した町内の飲食店が対象
令和 4 年 2 月 14 日～3 月 6 日分
- ・事業継続支援金（第 6 弾） 4,048 千円
飲食店を除く町内事業者が対象
売上高 20%以上 30%未満減少：上限 20 万円×31 事業所
- ・プレミアム商品券発行事業 159,092 千円
プレミアム率 66.7%（販売価格：3,000 円／商品券額：5,000 円）

発行総額 103,200 冊（うちプレミアム分 206,400 千円）

販売実績 69,135 冊（うちプレミアム分 138,270 千円／販売率 66.7%）

- ・ 中小企業者等電力・ガス価格高騰支援補助金 11,287 千円
売上高に占める光熱費割合が増加した事業者が対象：上限 70 万円×55 事業所

- ・ 飲食店応援レシートキャンペーン 6,699 千円

町内飲食店レシート 500 円分で応募すると、共通商品券 5,000 円分が抽選で 900 名に当選

キャンペーン期間：令和 4 年 10 月～令和 5 年 2 月

発行総額：4,500 千円

担当課 土木管理課

急傾斜地崩壊対策事業

施策コード 30

【事業の概要】

急傾斜地の崩壊による災害から住民の安全を確保するため、計画的な維持管理を行う。
令和 4 年度は吉無田（4）地区急傾斜地の安全性の強化を図るため、法面工事を実施した。

【決算額及び財源内訳】

（単位：千円）

款	項	目	決算額	財源内訳				前年度 決算額	増減
				国県支出金	地方債	その他	一般財源		
8	1	2	29,433		29,400		33	0	29,433

【事業の実績】

- ・ 吉無田（4）地区急傾斜地維持工事

工事費 29,432,700 円、工事延長 L=112m、法面工 A=880 m²



（吉無田（4）地区急傾斜地）

町道等維持補修工事（公共施設等適正管理推進事業）

施策コード 27

【事業の概要】

安心・安全な利用を行うため、緊急性の高い箇所から計画的に町道の維持・補修を行った。

【決算額及び財源内訳】

(単位：千円)

款	項	目	決算額	財源内訳				前年度 決算額	増減
				国県支出金	地方債	その他	一般財源		
8	2	2	120,916		66,800	46,138	7,978	20,800	100,116

【事業の実績】

・青葉台団地北部舗装補修工事

工事費 46,792,900 円、工事延長 L=1,855m、アスファルト舗装工 A=9,600 m²

・青葉台団地南部舗装補修工事

工事費 16,757,400 円、工事延長 L=581m、アスファルト舗装工 A=2,920 m²

・中尾団地舗装補修工事

工事費 18,629,600 円、工事延長 L=690m、アスファルト舗装工 A=2,910 m²

・町道吉無田女ノ都線舗装修繕工事

工事費 12,796,300 円、工事延長 L=174m、アスファルト舗装工 A=1,002 m²

・町道長与中学校線舗装修繕工事

工事費 25,940,200 円、工事延長 L=412m、アスファルト舗装工 A=2,469 m²



(町道長与中学校線)

担当課	土木管理課
-----	-------

長与町公園施設長寿命化計画改定業務

施策コード	24
-------	----

【事業の概要】

遊具等の公園施設については、平成 30 年度に策定した「長与町公園施設長寿命化計画」に基づき計画的な更新等を図っているところだが、公園利用者のさらなる安全確保やライフサイクルコスト削減の観点から施設の状況に合わせた年次計画の見直しを図るため、計画の改定を行った。

【決算額及び財源内訳】

(単位：千円)

款	項	目	決算額	財源内訳				前年度 決算額	増減
				国県支出金	地方債	その他	一般財源		
8	5	5	18,990	9,450			9,540	0	18,990

【事業の実績】

・長与町公園施設長寿命化計画改定業務委託料 18,990,400 円

担当課	都市計画課 (土木管理課)
-----	------------------

町道新設測量設計業務

施策コード	27
-------	----

【事業の概要】

高田南土地区画整理事業北部地区の防災性の確保及び利便性の向上を目的として整備を行う。令和 4 年度は概略設計を実施した。

【決算額及び財源内訳】

(単位：千円)

款	項	目	決算額	財源内訳				前年度 決算額	増減
				国県支出金	地方債	その他	一般財源		
8	2	3	2,365				2,365	0	2,365

【事業の実績】

委託料 2,365,000 円 (仮称) 町道柳田椿林線概略設計委託

担当課	都市計画課 (土木管理課)
-----	------------------

街路事業（都市計画道路西高田線街路整備事業）	施策コード	27
------------------------	-------	----

【事業の概要】

町中心部及び主要地方道路長崎多良見線の渋滞を緩和し、適正な市街地形成を図るため、本路線の整備を行う。令和4年度は踏切拡幅工事等を実施した。

【決算額及び財源内訳】

(単位：千円)

款	項	目	決算額	財源内訳				前年度 決算額	増減
				国県支出金	地方債	その他	一般財源		
8	5	4	315,190	129,752	116,800		68,638	216,659	98,531

【事業の実績】

委託料	43,093 千円	建物等調査業務など	10 件
本工事費	120,328 千円	街路築造関連工事など	14 件
用地費	25,607 千円	用地買収 7 筆	(買収面積 452.07 m ²)
負担金	71,029 千円	踏切拡幅工事	1 件
補償費	55,074 千円	建物移転補償など	10 件
その他	59 千円		



(改良中の JR 高田踏切付近)

担当課	都市計画課 (土木管理課)
-----	------------------

公園整備事業	施策コード 24
---------------	----------

【事業の概要】

高田南土地区画整理事業と連動した街区公園の整備を行う。
令和4年度は測量設計を実施した。

【決算額及び財源内訳】

(単位：千円)

款	項	目	決算額	財源内訳				前年度 決算額	増減
				国県支出金	地方債	その他	一般財源		
8	5	5	2,530	2,110	300		120	0	2,530

【事業の実績】

委託料 2,530,000 円 (仮称) 道ノ尾街区公園測量設計業務委託

担当課	土木管理課 (都市計画課)
-----	------------------

急傾斜地崩壊対策事業	施策コード 30
-------------------	----------

【事業の概要】

急傾斜地の崩壊による災害から住民の安全を確保するため、計画的な維持管理を行う。
令和4年度は嬉里郷古園地区の急傾斜地崩壊対策施設の調査、測量及び設計を実施した。

【決算額及び財源内訳】

(単位：千円)

款	項	目	決算額	財源内訳				前年度 決算額	増減
				国県支出金	地方債	その他	一般財源		
8	1	2	11,043	5,500	4,900	552	91	0	11,043

【事業の実績】

・地質調査、用地測量、設計 (嬉里郷古園地区)
委託料 11,043 千円 (県費 5,500 千円)

担当課	土木管理課 (都市計画課)
-----	------------------

町営住宅補修工事	施策コード	24
-----------------	-------	----

【事業の概要】

公営住宅の居住性・安全性を確保しつつ長期的な活用を図るため、令和元年度に長与町公営住宅等長寿命化計画の見直しを行った。この計画に基づき予防保全的な修繕を行い、耐候性、耐久性の向上を図る。

【決算額及び財源内訳】

(単位：千円)

款	項	目	決算額	財源内訳				前年度 決算額	増減
				国県支出金	地方債	その他	一般財源		
8	6	1	45,312	20,390			24,922	28,654	16,658

【事業の実績】

- ・東高田町営住宅長寿命化工事（B、C棟）
工事請負費 39,834千円（国費 17,925千円）
- ・東高田町営住宅長寿命化工事監理業務委託（B、C棟）
委託料 1,738千円（国費 782千円）
- ・東高田町営住宅長寿命化工事設計業務委託（D、E棟）
委託料 3,740千円（国費 1,683千円）

長与町都市計画マスタープラン策定業務委託

施策コード 24

【事業の概要】

都市計画法第 18 条の 2 に規定する「市町村の都市計画に関する基本的な方針」として位置付けられる長与町都市計画マスタープランの策定（改訂）を令和 3 年度から 4 年度までの 2 か年で行うもの。

令和 4 年度には「ワークショップ」や「パブリックコメント」を行い、計画策定を完了した。

【決算額及び財源内訳】

（単位：千円）

款	項	目	決算額	財源内訳				前年度 決算額	増減
				国県支出金	地方債	その他	一般財源		
8	5	1	6,478				6,478	7,918	△1,440

【事業の実績】

委託料 6,477,900 円 長与町都市計画マスタープラン策定業務委託料

＜主な取組＞

- ・ワークショップの開催（各地域 5 か所）
- ・パブリックコメントの実施

高田南土地区画整理事業（特別会計繰出金）

施策コード 24

【事業の概要】

長崎都市計画事業長与町土地区画整理事業特別会計へ繰出金による予算措置を行い、高田南土地区画整理事業の事業推進を図る。

【決算額及び財源内訳】

(単位：千円)

款	項	目	決算額	財源内訳				前年度 決算額	増減
				国県支出金	地方債	その他	一般財源		
8	5	2	410,824		278,340	103,404	29,080	711,091	△300,267

【事業の実績】

県委託料 387,344 千円

公債費 20,604 千円

その他 2,876 千円

* 県委託料に記載した金額は、委託料全体のうち特別会計繰出金を充てた額



(浦上水源地側から南東部地区を望む)

長与町国民健康保険特別会計繰出金

施策コード 40

【事業の概要】

国の地方財政計画に基づき、国民健康保険事業の安定運営のために特別会計へ繰出しを行った。

<経費の内訳> ※当初予算時

・国民健康保険基盤安定負担金	196,744 千円
うち保険税軽減分	121,448 千円
保険者支援分	72,891 千円
未就学児軽減分	2,405 千円
・事務費等	19,380 千円
・出産育児一時金	7,280 千円
・国保財政安定化支援事業	13,760 千円
・保健事業費	1,240 千円

【決算額及び財源内訳】

(単位：千円)

款	項	目	決算額	財源内訳				前年度 決算額	増減
				国県支出金	地方債	その他	一般財源		
3	1	5	237,505	151,251			86,254	233,863	3,642

【事業の実績】

・国民健康保険基盤安定負担金	201,668 千円
うち保険税軽減分	125,075 千円
保険者支援分	74,807 千円
未就学児均等割軽減分	1,786 千円
・事務費等	17,705 千円
・出産育児一時金	3,920 千円
・国保財政安定化支援事業	13,658 千円
・保健事業費	554 千円

※決算補てん等目的の繰出しは行っていない。

担当課	健康保険課
-----	-------

高齢者の保健事業と介護予防の一体的実施業務

施策コード 33

【事業の概要】

高齢者の保健事業と介護予防の一体的実施。広域連合からの委託を受け、高齢者の健康課題の把握、分析及び個別支援等を実施した。

【決算額及び財源内訳】

(単位：千円)

款	項	目	決算額	財源内訳				前年度 決算額	増減
				国県支出金	地方債	その他	一般財源		
3	3	3	1,379			1,379	0	950	429

※事業の企画運営担当職員の人件費分として 4-1-1 に 6,480 千円充当

【事業の実績】

(ハイリスクアプローチ)

- ・低栄養及び口腔機能低下者への個別訪問・指導 実 29 名、延 84 回
- ・健康状態未把握者への個別訪問・指導 実 25 名、延 34 回
- ・糖尿病性腎症重症化予防事業対象者への個別訪問・指導 実 55 名、延 113 回

(ポピュレーションアプローチ)

- ・地域の高齢者への健康教育及び健康チェック 20 会場、319 名参加

担当課	健康保険課
-----	-------

健康ポイント事業	施策コード	33
----------	-------	----

【事業の概要】

健康づくりにつながる行動（歩く、体組成測定、健診受診、イベント参加）に対しポイントを付与し、貯まったポイントを地域商品券等に交換できるという、個人の病気の予防・健康づくりに向けたインセンティブを提供する取り組み。平成 29 年度から事業計画・準備を行い、平成 30 年度から開始。18 歳以上の町民を対象に実施する。令和 4 年度は 500 名を募集し 319 名参加、5 年間で実人数 2,741 名に事業を実施した。3 か年度参加者は卒業するとともに毎年新規参加者を募集することで、健康づくり実践者のすそ野を広げていく。

- ・歩数ポイント：10 万歩ごとに 100P（上限 3,000P）
 - ・測定ポイント：月 1 回 100P（上限 10 回 1,000P+BMI 維持改善 100P）
 - ・受診ポイント：基本健診 300～600P、がん検診 100P
 - ・イベント参加ポイント：1 回 100P（上限 2 回 200P）
- 最大 5,000P 獲得でき、1P=1 円相当の商品等と交換可能。

【決算額及び財源内訳】

（単位：千円）

款	項	目	決算額	財源内訳				前年度 決算額	増減
				国県支出金	地方債	その他	一般財源		
4	1	1	5,610	2,352		1,151	2,107	6,503	△ 893

【事業の実績】

項目	年度	H30	R1	R2	R3	R4
参加者数（累積）		800 名	700 名(1,500)	502 名(2,002)	420 名(2,422)	319 名(2,741)
内訳：60 歳以下		49.5%	48.7%	47.3%	43.6%	44.0%
男・女		33%・67%	37%・63%	37%・63%	40%・60%	38%・62%
平均獲得ポイント		2,149P	2,269P	2,178P	1,714P	2,196P
平均測定会参加回数		5.5 回	5.4 回	4.4 回	3.6 回	5.0 回
特定健診受診率		63.7%	58.8%	54.4%	54.7%	88.1%
年度末体組成：脚点		87.2 点	87.1 点	89.3 点	89.9 点	89.8 点
歩く時間・頻度：増加(※)		78.7%	74.3%	79.1%	82.0%	79.2%
事業全体評価：良い(※)		89.0%	91.2%	91.6%	90.7%	88.9%

(※)年度末アンケート

担当課	健康保険課
-----	-------

長与町医療機関等電気料高騰緊急支援補助金

施策コード 35

【事業の概要】

医療機関等へ電気料金の高騰分に対する支援を行った。(長崎県が実施する支援への上乗せ)

補助対象施設

- ・ 病院・有床診療所 (5床以上)
- ・ 有床診療所 (4床以下)・無床診療所・助産所
- ・ 薬局
- ・ 施術所

【決算額及び財源内訳】

(単位：千円)

款	項	目	決算額	財源内訳				前年度 決算額	増減
				国県支出金	地方債	その他	一般財源		
4	1	1	8,991	8,991			0	0	8,991

【事業の実績】

・ 長与町医療機関等電気料高騰緊急支援補助金	62 件	8,971 千円
・ 振込手数料		7 千円
・ 郵便料		13 千円
計		8,991 千円

担当課	健康保険課
-----	-------

新型コロナウイルス感染症対策事業（予防接種）

施策コード 34

【事業の概要】

新型コロナウイルス予防接種を行った。

- ・ 集団接種の運営費（人件費、会場設営委託料、感染性廃棄物処理委託料等）
- ・ 個別接種、職域接種等の接種委託料

【決算額及び財源内訳】

（単位：千円）

款	項	目	決算額	財源内訳				前年度 決算額	増減
				国県支出金	地方債	その他	一般財源		
4	1	2	101,214	100,897		317	0	206,085	△104,871

【事業の実績】

・ R4.4月～R5.3月実績

1回目接種	553回
2回目接種	924回
3回目接種	8,111回
4回目接種	20,714回
<u>5回目接種</u>	<u>11,673回</u>

計 41,975回

新型コロナウイルス感染症対策事業（予防接種体制確保）

施策コード 34

【事業の概要】

新型コロナウイルス予防接種を行うために必要な体制を確保した。

- ・ 接種券印刷、送付
- ・ コールセンター
- ・ 予約システム
- ・ ワクチン配送
- ・ 救急用品等接種に要する物品
- ・ 事務費、職員時間外手当

【決算額及び財源内訳】

（単位：千円）

款	項	目	決算額	財源内訳				前年度 決算額	増減
				国県支出金	地方債	その他	一般財源		
4	1	2	60,655	60,655			0	76,783	△16,128

【事業の実績】

・ 接種券等印刷、送付	13,228 千円
・ コールセンター	36,264 千円
・ 予約システム	1,320 千円
・ ワクチン配送	372 千円
・ 救急用品等接種に要する物品	88 千円
・ 事務費、職員時間外手当	9,383 千円
計	60,655 千円

介護保険特別会計繰出金

施策コード 40

【事業の概要】

介護給付に必要な費用は、サービス利用時の利用者負担を除いて、50%が公費で賄われ、残りの50%は、第1号被保険者（65歳以上）と第2号被保険者（40歳以上65歳未満）の保険料で賄われている。公費のうち市町村の負担分は、12.5%である。

地域支援事業のうち介護予防・日常生活支援総合事業に必要な費用は、介護給付費と同じ財源構成となっており、市町村の負担分は12.5%である。

地域支援事業のうち包括的支援事業及び任意事業に必要な費用は、公費（77%）と第1号被保険者（65歳以上）の保険料（23%）で賄われている。公費の内訳は国2：県1：市町村1であり、市町村の負担分は19.25%である。

事務費については、補助金等を除き、全額市町村が負担する。

低所得者保険料軽減負担金については、所得が低い層に対する保険料を軽減するもので、所得段階が第1～3段階の被保険者が対象であり、軽減割合が第1段階の方が基準額の20%、第2段階の方が基準額の15%、第3段階の方が基準額の5%である。保険料の軽減分については国2：県1：市町村1の割合で負担している。

【決算額及び財源内訳】

（単位：千円）

款	項	目	決算額	財源内訳				前年度 決算額	増減
				国県支出金	地方債	その他	一般財源		
3	3	2	416,368	21,635			394,733	414,330	2,038

【事業の実績】

介護給付費	318,509,786 円（負担割合 12.5%）
地域支援事業	27,635,146 円（負担割合 12.5%・19.25%）
事務費	39,952,696 円
低所得者保険料軽減負担金	30,270,100 円（国 1/2、県 1/4、町 1/4）

長与町介護サービス施設等原油価格・物価高騰緊急支援補助金

施策コード 40

【事業の概要】

原油価格・物価高騰の影響を受けた介護サービス施設等の負担軽減を図ることにより、安定的なサービスの提供の継続を促進するため、新型コロナウイルス感染症対応地方創生臨時交付金を活用して町内の介護サービス事業所に対して補助を行うもの。

令和3年度の電気代の実績額×18.6%（物価上昇率）×1/2 及び送迎を行っている事業者に対し、車両台数×46,000円（補助額）×1/2 を交付した。

【決算額及び財源内訳】

（単位：千円）

款	項	目	決算額	財源内訳				前年度 決算額	増減
				国県支出金	地方債	その他	一般財源		
3	3	2	7,254	7,254			0	0	7,254

【事業の実績】

57事業所に対して、電気代及び車両の燃料費として要する経費に対する補助を行った。

- ・長与町介護サービス施設等原油価格・物価高騰緊急支援補助金 7,246,000円
- ・事務費（通信運搬費・振込手数料） 8,294円

担当課 教育総務課

洗切小学校給水設備改修工事

施策コード 7

【事業の概要】

老朽化した洗切小学校の給水管等の更新を行った。

【決算額及び財源内訳】

(単位：千円)

款	項	目	決算額	財源内訳				前年度 決算額	増減
				国県支出金	地方債	その他	一般財源		
10	2	1	41,080		30,800		10,280	2,310	38,770

【事業の実績】

- ・ 工事費 39,650 千円
- ・ 監理委託料 1,430 千円



施 工 前



施 工 後

担当課	教育総務課
-----	-------

高田小学校校舎整備工事

施策コード	7
-------	---

【事業の概要】

老朽化対策として、高田小学校校舎の外壁の改修と一部屋上防水工事を行い、安全性の確保及び機能の回復を図った。

【決算額及び財源内訳】

(単位：千円)

款	項	目	決算額	財源内訳				前年度 決算額	増減
				国県支出金	地方債	その他	一般財源		
10	2	1	38,909		29,100		9,809	3,309	35,600

【事業の実績】

- ・ 工事費 37,314 千円
- ・ 監理委託料 1,595 千円



施 工 前



施 工 後

担当課	教育総務課
-----	-------

長与町立小学校特別教室空調機設置工事

施策コード	7
-------	---

【事業の概要】

各小学校の音楽教室に空調設備の整備を行い、学校施設の環境改善を図った。

【決算額及び財源内訳】

(単位：千円)

款	項	目	決算額	財源内訳				前年度 決算額	増減
				国県支出金	地方債	その他	一般財源		
10	2	1	33,792	33,792			0	0	33,792

【事業の実績】

- ・ 工事費 29,524 千円
- ・ 設計監理委託料 4,268 千円



担当課	教育総務課
-----	-------

要保護、準要保護児童就学援助費(小学校)	施策コード	7
----------------------	-------	---

【事業の概要】

経済的理由により就学が困難であると認められる児童の保護者に対し、学用品費や給食費等の一部を援助した。

【決算額及び財源内訳】

(単位：千円)

款	項	目	決算額	財源内訳				前年度 決算額	増減
				国県支出金	地方債	その他	一般財源		
10	2	2	18,695	19			18,676	18,355	340

【事業の実績】

要保護者 3 名、準要保護者 288 名に対して援助を行った。

また令和 5 年度新入学児童 48 名に対して入学前に新入学準備金を支給した。

担当課	教育総務課
-----	-------

特別支援学級児童就学援助費(小学校)

施策コード	7
-------	---

【事業の概要】

特別支援学級等へ就学する児童の保護者に対し、経済的負担を軽減するため学用品費や給食費等の一部を援助した。

【決算額及び財源内訳】

(単位：千円)

款	項	目	決算額	財源内訳				前年度 決算額	増減
				国県支出金	地方債	その他	一般財源		
10	2	2	923	461			462	900	23

【事業の実績】

認定者 31 名に対して援助を行った。

担当課	教育総務課
-----	-------

長与第二中学校校舎屋上防水工事

施策コード	7
-------	---

【事業の概要】

老朽化対策として、長与第二中学校校舎屋上の防水工事を行い、安全性の確保及び機能の回復を図った。

【決算額及び財源内訳】

(単位：千円)

款	項	目	決算額	財源内訳				前年度 決算額	増減
				国県支出金	地方債	その他	一般財源		
10	3	1	38,550		28,900		9,650	1,540	37,010

【事業の実績】

- ・ 工事費 36,955 千円
- ・ 監理委託料 1,595 千円



長与町立中学校特別教室空調機設置工事

施策コード 7

【事業の概要】

各中学校の音楽教室に空調設備の整備を行い、学校施設の環境改善を図った。

【決算額及び財源内訳】

(単位：千円)

款	項	目	決算額	財源内訳				前年度 決算額	増減
				国県支出金	地方債	その他	一般財源		
10	3	1	23,769	23,768			1	0	23,769

【事業の実績】

- ・ 工事費 21,283 千円
- ・ 設計監理委託料 2,486 千円



担当課	教育総務課
-----	-------

要保護、準要保護生徒就学援助費(中学校)	施策コード	7
-----------------------------	-------	---

【事業の概要】

経済的理由により就学が困難であると認められる生徒の保護者に対し、学用品費や給食費等の一部を援助した。

【決算額及び財源内訳】

(単位：千円)

款	項	目	決算額	財源内訳				前年度 決算額	増減
				国県支出金	地方債	その他	一般財源		
10	3	2	16,293	44			16,249	16,963	△ 670

【事業の実績】

要保護者 3 名、準要保護者 161 名に対して援助を行った。

また令和 5 年度新入学生徒 39 名に対して入学前に新入学準備金を支給した。

担当課	教育総務課
-----	-------

特別支援学級生徒就学援助費(中学校)	施策コード	7
---------------------------	-------	---

【事業の概要】

特別支援学級等へ就学する生徒の保護者に対し、経済的負担を軽減するため学用品費や給食費等の一部を援助した。

【決算額及び財源内訳】

(単位：千円)

款	項	目	決算額	財源内訳				前年度 決算額	増減
				国県支出金	地方債	その他	一般財源		
10	3	2	312	156			156	243	69

【事業の実績】

認定者 6 名に対して援助を行った。

担当課	教育総務課
-----	-------

物価高騰対策教育費臨時特別給付金

施策コード	7
-------	---

【事業の概要】

コロナ禍による物価高騰に直面し、経済的理由により就学困難な世帯の児童生徒に対し、コロナ臨時交付金を活用して教育費の支援を行う。

【決算額及び財源内訳】

(単位：千円)

款	項	目	決算額	財源内訳				前年度 決算額	増減
				国県支出金	地方債	その他	一般財源		
10	2	2	1,461	1,461			0	0	1,461
10	3	2	843	843			0	0	843

【事業の実績】

就学援助認定世帯の児童生徒 451 名へ給付金を支給した。

- ・児童（小学校）286 名×5,000 円＋振込手数料 31,460 円＝1,461,460 円
- ・生徒（中学校）165 名×5,000 円＋振込手数料 18,150 円＝ 843,150 円

担当課	生涯学習課
-----	-------

長与北部地区多目的研修集会施設屋根防水工事設計業務委託

施策コード	9
-------	---

【事業の概要】

長与町公共施設個別施設計画に基づき、令和 5 年度に実施予定である屋根防水工事の設計業務委託を行った。

【決算額及び財源内訳】

(単位：千円)

款	項	目	決算額	財源内訳				前年度 決算額	増減
				国県支出金	地方債	その他	一般財源		
6	1	6	2,475		2,200		275	0	2,475

【事業の実績】

- ・委託業務名…長与北部地区多目的研修集会施設屋根防水工事設計業務委託
- ・履行期間…令和 4 年 5 月 30 日～令和 4 年 8 月 16 日
- ・完成年月日…令和 4 年 8 月 16 日
- ・委託金額…2,475,000 円

新図書館整備計画経費	施策コード	9
-------------------	-------	---

【事業の概要】

新図書館整備に向けて、新図書館整備計画検討委員会を中心に、住民ワークショップやパブリックコメントでの意見を取り入れながら、長与町新図書館基本構想・基本計画を策定した。

【決算額及び財源内訳】

(単位：千円)

款	項	目	決算額	財源内訳				前年度 決算額	増減
				国県支出金	地方債	その他	一般財源		
10	6	3	3,387				3,387	2,578	809

【事業の実績】

- ・「長与町新図書館基本構想・基本計画」を令和4年9月に策定した。
- ・新図書館整備計画検討委員会を9回開催した。
- ・図書館と健康センターの複合施設である「天草市複合施設こらす」を視察した。
- ・町民ワークショップを2回開催した。
(コロナ禍のため対面開催1回(約30名参加)、書面開催1回)
- ・新図書館整備に向けた講演会を開催し、約60名が参加した。
- ・上記の検討委員会、ワークショップ及び講演会等の開催については、専門的な知見が必要なことから、長与町図書館建設に向けたアドバイザー業務支援を受けて実施した。

長与三彩関窯跡地内居宅解体工事

施策コード 11

【事業の概要】

長与三彩関連遺構発掘調査（第2期）に向けて、長与三彩窯跡地内の居宅を解体した。

【決算額及び財源内訳】

（単位：千円）

款	項	目	決算額	財源内訳				前年度 決算額	増減
				国県支出金	地方債	その他	一般財源		
10	6	4	7,002				7,002	0	7,002

【事業の実績】

〈工事名〉 長与三彩窯跡地内居宅解体工事

〈工期〉 令和4年12月28日～令和5年3月10日

〈完成年月日〉 令和5年3月10日

〈経費〉

設計業務委託料 1,595,000 円

監理業務委託料 572,000 円

工事費 4,834,500 円

合 計 7,001,500 円



【解体前】



【解体後】

大村湾を活かした海洋スポーツの推進

施策コード 10

【事業の概要】

遊び心のある町づくりのひとつとして、大村湾を活かした海洋スポーツの推進を図ることを目的に、潮井崎キャンプ場において SUP 体験企画を実施した。

【決算額及び財源内訳】

(単位：千円)

款	項	目	決算額	財源内訳				前年度 決算額	増減
				国県支出金	地方債	その他	一般財源		
10	7	1	96			20	76	85	11

【事業の実績】

〈開催名称〉 大村湾 SUP 体験事業

〈開催日時〉 令和 4 年 7 月 24 日 (日)

①9:00~10:00、②10:30~11:30、③12:00~13:00

〈開催場所〉 長与町岡郷潮井崎海岸

〈開催内容〉 大村湾 SUP 体験

〈参加人数〉 21 人 (6 艇×3 組=18 艇)

〈経 費〉 海洋スポーツ体験事業委託料：95,700 円 (内 参加者負担金：19,500 円)



スポーツ施設予約管理システム（更新・運用開始）

施策コード 10

【事業の概要】

令和4年4月1日より新たなスポーツ予約管理システムの運用を開始した。新システムの導入により利用者は施設の予約を自身のパソコン、スマートフォン等を用いたオンライン予約が可能となり、リアルタイムで空き状況を確認できるようになった。加えて、使用料の支払いも口座振替によって円滑に行えるようになるなど、利用者の利便性向上につながっている。

【決算額及び財源内訳】

(単位：千円)

款	項	目	決算額	財源内訳				前年度 決算額	増減
				国県支出金	地方債	その他	一般財源		
10	7	2	1,254				1,254	232	1,022

【事業の実績】

- 〈 業 務 名 〉 スポーツ施設予約管理業務
- 〈 リース期間 〉 新システム：令和4年4月1日～令和5年3月31日
- 〈 事業経費 〉 新システムリース料：1,254,000円



学力分析	施策コード	7
-------------	-------	---

【事業の概要】

標準学力調査を導入し、詳細に習熟度を分析することで、更なる学力向上を図った。

【決算額及び財源内訳】

(単位：千円)

款	項	目	決算額	財源内訳				前年度 決算額	増減
				国県支出金	地方債	その他	一般財源		
10	2	1	1,753				1,753	1,726	27
10	3	1	1,312				1,312	1,412	△100

【事業の実績】

小学校は2教科（国語・算数）、中学校は5教科（国語・数学・理科・社会・英語）の標準学力調査を、12月に実施した。調査結果は、数値化されることにより全国、市町村、学校間、クラス間及び教科間での経年比較等が可能となるため、児童生徒の理解度を教職員が細かく分析し、苦手分野の克服など3学期の指導に生かすことができた。

また、Web 評価システムにより、1人ひとりの結果に応じて自動生成される事後復習教材を、児童生徒へ配付して課題とすることで、学習内容の定着と学力向上を図った。

担当課	学校教育課
-----	-------

就学相談体制の充実

施策コード	7
-------	---

【事業の概要】

増加傾向にある就学相談にきめ細かに対応するために、教育委員会に1名配置されていた学校教育相談指導員（フルタイム会計年度任用職員）を、2名（パートタイム会計年度任用職員）に増員した。

【決算額及び財源内訳】

(単位：千円)

款	項	目	決算額	財源内訳				前年度 決算額	増減
				国県支出金	地方債	その他	一般財源		
10	1	2	5,300				5,300	3,338	1,962

【事業の実績】

令和4年度は、子供の就学に何らかの不安を抱える保護者の就学相談を延べ116回実施した。また、それに伴って、町内すべての幼稚園・保育園・認定こども園を訪問し、相談を受けた対象児の観察を中心に、その他の就学児についても観察及び情報収集を行った。さらに、療育施設等の関係機関とも定期的に情報を共有し、就学相談における相談者への指導や助言に生かした。

短時間勤務ではあるものの、2人体制で相談業務にあたることにより、数多くの相談に一つ一つ丁寧に対応することができ、相談者との信頼関係も構築され、円滑な就学支援につながった。

7. 都市計画税の充当状況

【都市計画事業費の内訳】

(単位：千円)

事業名	経費	財源内訳				
		特定財源			一般財源	
		国県支出金	町債	その他	都市計画税	その他
街路事業	318,606	129,752	116,800	16,737	19,490	35,827
公園整備事業	106,706	21,189	8,600	2,275	26,298	48,344
下水道事業	125,715	0	0	0	44,293	81,422
土地区画整理事業	488,756	1	278,340	103,462	37,683	69,270
地方債償還額	525,466	0	0	0	185,136	340,330
(財源構成比)		(10%)	(26%)	(8%)	(20%)	(36%)
合計	1,565,249	150,942	403,740	122,474	312,900	575,193

※都市計画税は、各事業に要する一般財源の比率に応じて按分

8. 市町村交付金(社会保障財源化分)が充てられた社会保障施策に要する経費

(歳入)

・地方消費税交付金(社会保障財源化分) 564,305 千円

(歳出)

・社会保障施策に要する経費 3,463,354 千円

【社会保障施策に要する経費の内訳】

(単位：千円)

事業名	経費	財源内訳					
		特定財源			一般財源		
		国県支出金	町債	その他	社会保障財源化分の市町村交付金	その他	
社会福祉	障害者福祉事業	1,001,874	723,841	0	0	92,473	185,560
	児童福祉事業	1,029,917	732,822	0	1,458	98,327	197,310
	母子福祉事業	15,204	7,600	0	0	2,529	5,075
	高齢者福祉事業	29,021	1,682	0	855	8,808	17,676
	小計	2,076,016	1,465,945	0	2,313	202,137	405,621
社会保険	国民健康保険事業	237,505	151,251	0	0	28,688	57,566
	介護保険事業	340,145	21,635	0	0	105,935	212,575
	後期高齢者医療事業	538,301	73,262	0	0	154,669	310,370
	小計	1,115,951	246,148	0	0	289,292	580,511
保健衛生	医療提供体制確保事業	9,173	0	0	0	3,051	6,122
	疾病予防対策事業	171,021	47,835	0	0	40,971	82,215
	母子保健事業	37,639	2,213	0	454	11,631	23,341
	健康増進事業	53,554	1,770	0	0	17,223	34,561
	小計	271,387	51,818	0	454	72,876	146,239
合計	3,463,354	1,763,911	0	2,767	564,305	1,132,371	

5 長与監第34号
令和5年8月28日

長与町長 吉田 慎一 様

長与町監査委員 岩 本
長与町監査委員 松 林



令和4年度長与町各会計決算及び基金の運用状況並びに公営企業会計
決算にかかる審査意見書の提出について

地方自治法第233条第2項及び第241条第5項並びに地方公営企業法第30条第
2項の規定により、令和4年度長与町各会計決算及び基金の運用状況並びに公営企業会
計決算について審査し、別紙のとおり意見を決定したので提出する。

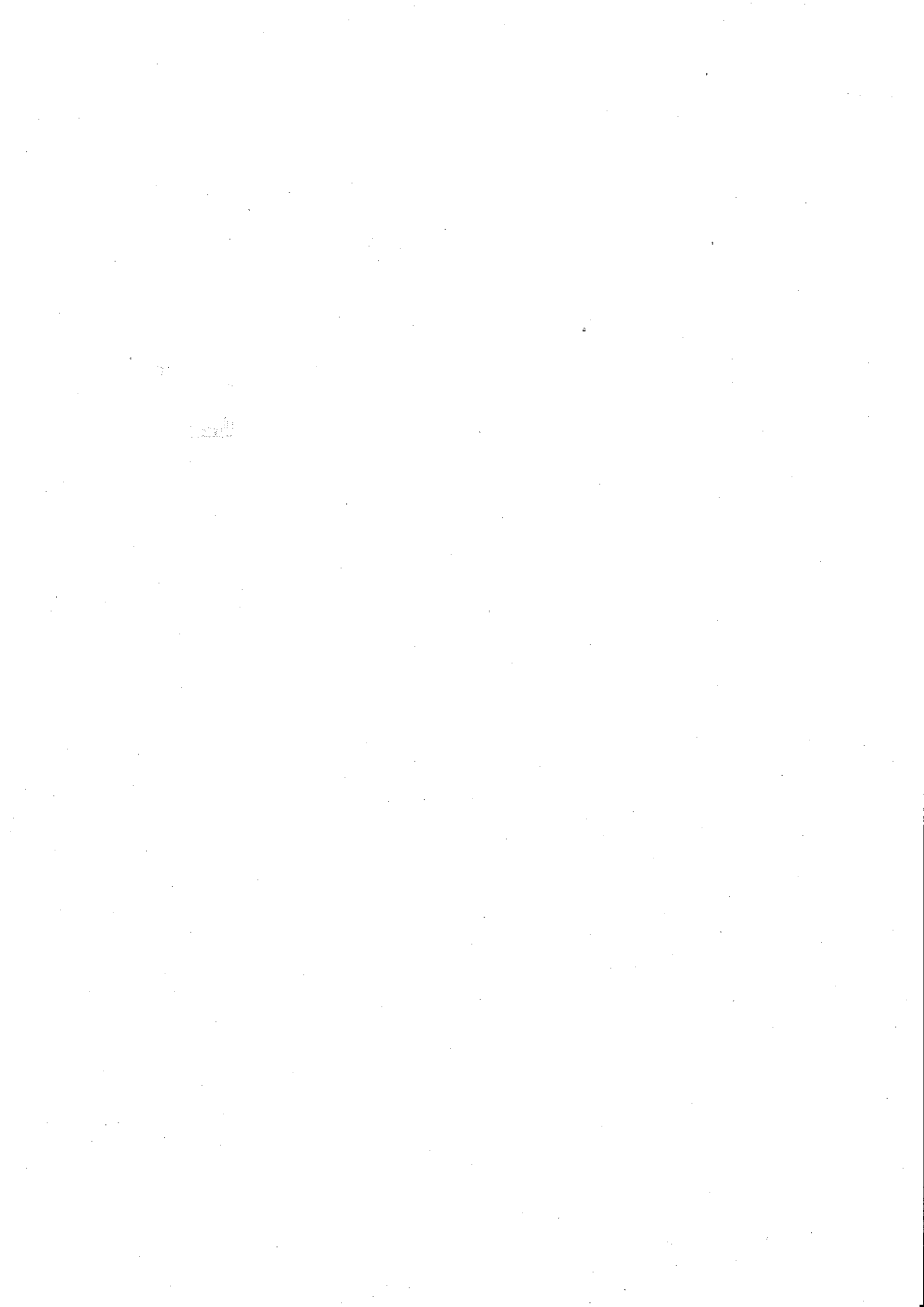

令和4年度

長与町決算審査意見書

長与町各会計歳入歳出決算審査意見

基金の運用状況審査意見

公営企業会計歳入歳出決算審査意見

長与町監査委員

目次

第1. 審査の概要	1
第2. 審査の結果	1
第3. 審査の状況	2
1. 各会計の総括	2
(1) 一般会計	2
(2) 特別会計	3
2. 長与町一般会計の状況	4
(1) 収支の状況	4
(2) 財政指数の状況	5
(3) 歳入について	6
(4) 歳出について	8
(5) 町税及び各種使用料	9
3. 長与町駐車場事業特別会計の状況	12
4. 長与町国民健康保険特別会計の状況	13
(1) 歳入・歳出について	13
(2) 決算収支について	14
(3) 国民健康保険税の収入未済額について	14
5. 長与町後期高齢者医療特別会計の状況	15
(1) 決算収支について	15
(2) 後期高齢者医療保険料の収入未済額について	16
6. 長与町介護保険特別会計の状況	17
(1) 介護保険（保険事業）について	17
(2) 介護保険（介護サービス事業）について	18
(3) 介護保険料の収入未済額について	18
7. 長崎都市計画事業長与町土地区画整理事業特別会計の状況	19
8. 基金の状況	20
(1) 定額基金	20
(2) 基金の推移	21
9. 町債(地方債)の状況	22
10. 長与町水道事業会計の状況	23
(1) 業務状況について	23
(2) 経営成績について	24
(3) 財政状態について	26
11. 長与町下水道事業会計の状況	29
(1) 業務状況について	29
(2) 経営成績について	30
(3) 財政状態について	32
第4. むすび	35

《 記述について 》

- (1) 金額及びパーセント表示については、それぞれ表示単位以下を四捨五入した。したがって、合計及び前年度比が数値の合計及び差額と一致しない場合がある。
- (2) 該当する数値のない場合 「—」と記述する。

第1. 審査の概要

1. 審査の対象

- (1) 令和4年度長与町一般会計歳入歳出決算
- (2) 令和4年度長与町駐車場事業特別会計歳入歳出決算
- (3) 令和4年度長与町国民健康保険特別会計歳入歳出決算
- (4) 令和4年度長与町後期高齢者医療特別会計歳入歳出決算
- (5) 令和4年度長与町介護保険特別会計歳入歳出決算
- (6) 令和4年度長崎都市計画事業長与町土地区画整理事業特別会計歳入歳出決算
- (7) 令和4年度長与町水道事業会計歳入歳出決算
- (8) 令和4年度長与町下水道事業会計歳入歳出決算

2. 審査の期間

令和5年7月4日（火）～7月21日（金） 実質10日

3. 審査の方法

審査にあたっては、町長から提出された各会計歳入歳出決算書、歳入歳出決算事項別明細書、実質収支に関する調書、財産に関する調書及び各基金の運用状況を示す書類について、関係法令に準拠して調製されているか、財政運営は健全か、財産の管理運営は適正か、さらに予算が適正かつ効率的に執行されているかなどに主眼を置き、関係帳簿及び証拠書類との照合など通常実施すべき審査方法のほか、必要と認めるその他の審査手続きを実施した。また、公営企業会計の決算報告書及び財務諸表、決算附属書類については決算計数の確認及び分析を行い、経営成績や財政状態の把握、経済性や公共性について審査を実施した。

第2. 審査の結果

審査に付された一般会計・各特別会計の歳入歳出決算書、歳入歳出決算事項別明細書、実質収支に関する調書及び財産に関する調書は関係法令に準拠して作成されており、決算計数は関係諸帳簿と証拠書類を照合した結果、誤りのないものと認めた。

各基金の運用状況を示す書類の計数についても、関係諸帳簿及び関係書類と符合しており、誤りのないものと認めた。

また、公営企業会計の決算書及び決算諸表、並びに証拠書類についても、関係法令に照らし、適正に表示していると認めた。各事業とも予算は適正に執行されていた。

各審査の概要と意見は以下に述べるとおりである。

第3. 審査の状況

1. 各会計の総括

(1) 一般会計

令和4年度の一般会計の歳入総額は、令和3年度からの明許繰越額1億8,900万円を含めて、154億4,300万円となっている。

予算執行の結果、歳入総額と歳出総額との差引額は11億4,800万円となり、令和5年度に繰越すべき財源1,900万円を差し引いた11億3,000万円が決算剰余金となっている。

一般会計の決算状況推移

(単位：百万円)

区 分	平成30年度	令和元年度	令和2年度	令和3年度	令和4年度
歳入総額 A	12,946	13,585	19,185	16,596	15,443
歳出総額 B	11,976	12,738	18,125	15,249	14,295
形式収支 (A-B) C	970	848	1,060	1,347	1,148
繰越額 D	204	144	121	189	19
実質収支 (C-D) E	766	704	939	1,158	1,130

明許費の繰越状況 (翌年度への繰越財源)

(単位：百万円)

事業名	繰越額	財源		
		既収特財	未収特財	一般財源
藤の棟地区ため池整備事業負担金	3	—	2	0
肥料価格高騰対策事業補助金	1	—	0	1
安全で快適な地域社会の創造事業	16	—	14	2
道路橋長寿命化による安全性の確保事業	11	—	9	2
長与町土地区画整理事業特別会計繰出金	76	—	69	7
西高田線街路事業	79	—	75	4
公園整備事業	8	—	6	2
可搬型無線アクセスポイント購入事業 (小学校)	1	1	—	—
可搬型無線アクセスポイント購入事業 (中学校)	0	0	—	—
地域運動部活動推進事業	2	—	1	1
合 計	196	1	177	17

(2) 特別会計

土地区画整理事業特別会計は歳入が前年度比10億500万円の増、歳出が1億9,200万円の減となっている。

特別会計の決算状況推移

(単位：百万円)

区 分		H30年度	R元年度	R2年度	R3年度	R4年度
駐車場事業特別会計	歳入総額 A	10	9	8	9	9
	歳出総額 B	8	8	7	8	8
	形式収支 A-B	2	1	2	1	1

国民健康保険特別会計	歳入総額 A	4,121	4,053	4,110	4,279	4,331
	歳出総額 B	3,984	3,954	4,002	4,169	4,224
	形式収支 A-B	137	99	109	109	107

後期高齢者医療特別会計	歳入総額 A	493	513	547	562	599
	歳出総額 B	491	512	546	560	597
	形式収支 A-B	2	1	1	2	2

介護保険特別会計 (保険事業勘定)	歳入総額 A	3,016	2,916	2,988	3,066	3,118
	歳出総額 B	2,607	2,741	2,785	2,809	2,898
	形式収支 A-B	408	175	203	256	220

介護保険特別会計 (介護サービス事業勘定)	歳入総額 A	30	32	26	30	32
	歳出総額 B	26	31	25	29	30
	形式収支 A-B	4	1	0	2	3

土地区画整理事業特別会計	歳入総額 A	909	725	996	1,421	2,426
	歳出総額 B	904	582	989	1,415	1,223
	形式収支 A-B	4	144	7	6	1,203

2. 長与町一般会計の状況

(1) 収支の状況

収支の状況は以下のとおりである。

形式収支は11億4,800万円の黒字となり、翌年度へ繰り越すべき財源1,900万円を控除した実質収支も11億3,000万円の黒字となっている。前年度実質収支を差引いた単年度収支は2,800万円の赤字となっている。また、積立金取崩し額が2億7,600万円あり、これを差引いた実質単年度収支は3億400万円の赤字となっている。

一般会計決算収支の推移

(単位：百万円)

区 分	H30年度	R元年度	R2年度	R3年度	R4年度
歳入決算額 A	12,946	13,585	19,185	16,596	15,443
歳出決算額 B	11,976	12,738	18,125	15,249	14,295
形式収支 (A-B) C	970	848	1,060	1,347	1,148
翌年度へ繰り越すべき財源 D	204	144	121	189	19
実質収支 (C-D) E	766	704	939	1,158	1,130
前年度実質収支 F	635	766	704	939	1,158
単年度収支 (E-F) G	131	△62	235	219	△28
積立金 H	0	0	0	0	0
繰上償還金 I	—	—	—	—	—
積立金取崩し額 J	510	540	482	569	276
実質単年度収支 (G+H+I-J)	△378	△602	△247	△350	△304

(2) 財政指数の状況

区 分	平成30年度	令和元年度	令和2年度	令和3年度	令和4年度
実質収支比率 (%)	10.0	9.1	11.7	13.7	13.8
経常収支比率 (%)	93.4	95.1	93.5	86.2	91.2
財政力指数	0.67	0.67	0.67	0.65	0.64
実質公債費比率 (%)	7.2	7.5	7.3	7.4	6.7
将来負担比率 (%)	14.7	5.4	—	—	—

令和4年度分は暫定値

- ・実質収支比率（令和3年度 類似団体平均8.7%）

実質収支の多寡の状況をみる指標であって、財政運営の健全性を判断する重要なポイントである。適正な実質収支比率は、団体によって状況が異なるので一概には決めかねるが、3～5%程度が望ましいとされている。

- ・経常収支比率（令和3年度 類似団体平均85.3%）

経常一般財源を経常的経費にどれほど充当しているかをみた指標で、財政構造の弾力性を判断する指標として用いられるが、本町は財政硬直化の状況である。一般的には70～80%程度が妥当と考えられており、比率が低いほど財政構造に弾力性があるということになる。

- ・財政力指数（令和3年度 類似団体平均0.68%）

地方公共団体が行政活動を行う場合の財政力の強弱を示す指数であり、「1」に近いほど財政力が強いとされている。

- ・実質公債費比率（令和3年度 類似団体平均6.3%）

健全化判断比率4指標の一つで、一般会計が負担する地方債の償還に係る経費とそれに準ずる経費の合計額の標準財政規模に対する比率であり、この指標の早期健全化基準は25.0%とされている。

- ・将来負担比率

健全化判断比率4指標の一つで、一般会計が将来負担すべき実質的な負債の標準財政規模に対する比率であり、令和4年度は充当可能財源等が将来負担額を上回るため、将来負担比率は算定されない。なお、この指標の早期健全化基準は350.0%とされている。

(3) 歳入について

令和4年度の歳入総額は154億4,300万円で、前年度比11億5,300万円の減となった。

主な要因は、新型コロナウイルス感染症対策に係る国庫支出金の減によるものである。

一般会計の財源別歳入状況

(単位：百万円)

区 分		H30年度	R元年度	R2年度	R3年度	R4年度
自 主 財 源	町税	4,639	4,688	4,657	4,618	4,739
	分担金及び負担金	297	244	168	162	162
	使用料及び手数料	195	188	172	171	178
	財産収入	49	10	11	33	100
	寄附金	203	62	97	126	151
	繰入金	523	570	506	570	284
	繰越金	424	570	448	510	767
	諸収入	158	151	312	156	235
	小 計	6,487	6,482	6,371	6,346	6,616
依 存 財 源	地方譲与税	103	105	106	107	100
	利子割交付金	10	4	4	3	2
	配当割交付金	14	17	14	24	19
	株式等譲渡所得割交付金	14	9	18	31	19
	法人事業税交付金	—	—	9	21	27
	地方消費税交付金	673	649	808	890	918
	自動車取得税交付金	21	11	0	—	—
	環境性能割交付金	—	2	6	6	6
	地方特例交付金	34	88	43	58	42
	地方交付税	2,042	2,133	2,196	2,677	2,660
	交通安全対策特別交付金	5	4	5	4	3
	国庫支出金	1,627	1,951	7,304	3,621	2,971
	県支出金	941	1,071	1,167	1,332	1,182
	町債	975	1,061	1,136	1,476	876
小 計	6,459	7,103	12,814	10,250	8,827	
歳 入 合 計	12,946	13,585	19,185	16,596	15,443	

自主財源である町税については、令和4年度は47億3,900万円の歳入実績となり、前年度比で1億2,100万円の増となった。

主な要因は、現年度の固定資産税が7,200万円の増となったことによるものである。

町税の収納状況

(単位：百万円)

区分	税 目		H30年度	R元年度	R2年度	R3年度	R4年度	
現 年 度 分	町民税	個人	2,316	2,339	2,327	2,287	2,306	
		法人	132	133	111	107	128	
		小 計	2,447	2,472	2,438	2,393	2,434	
	固定資産税	固定資産税	1,510	1,530	1,538	1,514	1,585	
		交付金	4	4	4	4	4	
		小 計	1,514	1,534	1,542	1,517	1,589	
	軽自動車税	軽自動車税 (種別割)	107	109	112	117	121	
		環境性能割	—	1	4	5	8	
		小 計	107	110	117	122	129	
	町たばこ税		237	238	236	246	260	
	入湯税		0	0	0	0	0	
	都市計画税		297	302	306	301	312	
	現年度分計			4,602	4,657	4,639	4,580	4,724
	滞 納 繰 越 分	町民税	個人	14	19	10	9	7
法人			—	0	0	1	0	
小 計			14	19	10	10	7	
固定資産税			19	10	7	25	6	
軽自動車税			0	0	0	0	0	
都市計画税			4	2	1	3	1	
滞納繰越分計			37	32	19	38	15	
合 計			4,639	4,688	4,657	4,618	4,739	

(4) 歳出について

令和4年度の歳出総額は142億9,500万円と前年度比9億5,500万円の減となった。

主な要因は、扶助費が6億3,400万円減少したことなどによるものである。

一般会計の性質別歳出状況

(単位：百万円)

区 分		平成30年度	令和元年度	令和2年度	令和3年度	令和4年度
義務的経費	人件費	1,576	1,649	1,780	1,823	1,885
	(うち職員給)	1,025	1,042	1,056	1,081	1,099
	扶助費	2,993	3,156	3,321	4,304	3,669
	公債費	1,394	1,364	1,356	1,356	1,353
	小 計	5,963	6,169	6,457	7,483	6,908
投資的経費	普通建設事業費	1,002	1,358	1,650	1,691	1,592
	災害復旧事業費	7	22	28	41	2
	小 計	1,009	1,380	1,678	1,732	1,594
その他の経費	物件費	1,740	1,794	2,087	1,852	1,866
	維持補修費	97	107	112	102	101
	補助費等	1,403	1,528	6,091	1,905	1,882
	積立金	60	55	172	532	409
	投資・出資・貸付金	50	50	50	50	50
	繰出金	1,654	1,655	1,477	1,593	1,485
	小 計	5,004	5,188	9,989	6,034	5,793
歳 出 合 計		11,976	12,738	18,125	15,249	14,295

(5) 町税及び各種使用料

①町税の収入未済額について

令和4年度末の現年度の収入未済額は1,642万円となり、前年度比で389万円増加している。個人町民税の増加が大きな要因である。

滞納繰越分では、前年度比440万円減となった。令和4年度末の収納未済額の合計は4,573万円と平成30年度からの4年間で4,052万円減少している。これは収納推進課を中心とした各所管の収納強化の結果と考えられる。

不納欠損額は町民税が大きく、合計では181万円である。

町税の収入未済額の状況

(単位：千円)

区分	税目	平成30年度	令和元年度	令和2年度	令和3年度	令和4年度
現年度分	町民税	9,269	9,555	9,381	7,771	10,045
	固定資産税	6,645	5,968	17,960	3,790	5,367
	軽自動車税	203	296	320	295	285
	都市計画税	1,205	825	1,729	682	728
	小計	17,322	16,644	29,391	12,538	16,425
滞納繰越分	町民税	46,506	34,423	29,835	27,342	26,363
	固定資産税	33,171	29,380	27,213	19,089	16,492
	軽自動車税	673	668	564	623	460
	都市計画税	5,902	5,071	4,437	3,073	2,414
	小計	86,251	69,543	62,049	50,127	45,729
合計		103,573	86,187	91,439	62,665	62,154

不納欠損額	町民税	2,240	2,051	4,221	2,328	1,435
	固定資産税	84	289	1,298	787	294
	軽自動車税	84	83	229	176	73
	都市計画税	18	24	300	29	5
	合計	2,426	2,446	6,047	3,319	1,806

令和4年度末発生年度別滞納繰越分の状況は下記のとおりである。

町税の滞納繰越分の状況

(単位：千円)

税目	平成29年度 以前	平成30年度	令和元年度	令和2年度	令和3年度	計
町民税	11,956	2,570	3,877	3,494	4,466	26,363
固定資産税	9,464	1,572	1,862	2,052	1,543	16,492
軽自動車税	26	61	88	126	159	460
都市計画税	1,803	234	127	95	154	2,414
計	23,249	4,438	5,953	5,767	6,322	45,729

②保育料の収入未済額について

令和4年度末の収入未済額は219万円で、平成30年度末からの4年間で372万円減少している。児童手当からの徴収拡大の成果が出ている。

保育料の収入未済額の状況

(単位：千円)

	平成30年度	令和元年度	令和2年度	令和3年度	令和4年度
現年度分	621	345	958	970	332
滞納繰越分	5,292	4,135	2,498	2,318	1,856
合計	5,913	4,480	3,456	3,288	2,188

不納欠損額	—	—	1,032	235	—
-------	---	---	-------	-----	---

③町営住宅使用料の収入未済額について

令和4年度末の収入未済額は298万円で、前年度より増加している。

なお、過年度滞納者については、現年度分を納入履行した上で過年度分を分納している
ので、少しずつ収入未済額が減少している。

町営住宅使用料の収入未済額の状況

(単位：千円)

	平成30年度	令和元年度	令和2年度	令和3年度	令和4年度
現年度分	84	—	—	62	751
滞納繰越分	9,564	7,832	6,657	2,874	2,224
合計	9,648	7,832	6,657	2,936	2,975

不納欠損額	15	—	—	2,761	—
-------	----	---	---	-------	---

町営住宅駐車場使用料の収入未済額の状況

(単位：千円)

	平成30年度	令和元年度	令和2年度	令和3年度	令和4年度
現年度分	4	—	—	7	44
滞納繰越分	147	118	74	43	—
合計	152	118	74	50	44

不納欠損額	15	—	—	—	—
-------	----	---	---	---	---

④し尿収集手数料の収入未済額について

令和4年度末の収入未済額は52万円で、前年度より減少している。

し尿収集手数料の収入未済額の状況

(単位：千円)

	平成30年度	令和元年度	令和2年度	令和3年度	令和4年度
現年度分	17	54	42	14	11
滞納繰越分	635	604	550	541	512
合計	652	659	592	555	524

不納欠損額	5	2	4	—	—
-------	---	---	---	---	---

3. 長与町駐車場事業特別会計の状況

令和4年度の歳入・歳出状況は、ほぼ前年度と同額である。

なお、今年度も収納率100%を達成した。

駐車場事業特別会計の歳入歳出決算額

(単位：百万円)

区 分		平成30年度	令和元年度	令和2年度	令和3年度	令和4年度
歳入	使用料及び手数料	8	7	7	7	8
	繰越金	2	2	1	2	1
	諸収入	0	0	0	0	0
	合 計	10	9	8	9	9
歳出	総務費	8	8	7	8	8
	合 計	8	8	7	8	8

令和4年度の決算収支は、形式収支で100万円の黒字となり、前年度の実質収支を加味した単年度収支は赤字である。

駐車場事業特別会計決算収支の推移

(単位：百万円)

区 分	平成30年度	令和元年度	令和2年度	令和3年度	令和4年度
歳入決算額 A	10	9	8	9	9
歳出決算額 B	8	8	7	8	8
形式収支 (A-B) C	2	1	2	1	1
翌年度へ繰り越すべき財源 D	—	—	—	—	—
実質収支 (C-D) E	2	1	2	1	1
前年度実質収支 F	2	2	1	2	1
単年度収支 (E-F) G	0	△1	0	0	0

町営駐車場使用料の収入未済額の状況

(単位：千円)

	平成30年度	令和元年度	令和2年度	令和3年度	令和4年度
現年度分	—	—	—	—	—
滞納繰越分	45	36	—	—	—
合 計	45	36	—	—	—

不納欠損額	—	—	36	—	—
-------	---	---	----	---	---

4. 長与町国民健康保険特別会計の状況

(1) 歳入・歳出について

令和4年度の歳入総額は43億3,100万円で、前年度比5,200万円増加している。国民健康保険税は前年度比3,900万円減の7億9,400万円である。

国民健康保険特別会計の歳入歳出決算額

(単位：百万円)

区 分		H30年度	R元年度	R2年度	R3年度	R4年度
歳 入	国民健康保険税	886	856	843	833	794
	使用料及び手数料	0	0	0	0	0
	県支出金	2,952	2,941	2,924	3,087	3,183
	財産収入	0	0	0	0	0
	繰入金	235	231	230	234	238
	繰越金	31	17	99	109	109
	諸収入	16	8	5	10	6
	国庫支出金	—	1	10	6	0
	療養給付費等交付金	—	—	—	—	—
	前期高齢者交付金	—	—	—	—	—
	共同事業交付金	—	—	—	—	—
	合 計	4,121	4,053	4,110	4,279	4,331
歳 出	総務費	27	25	23	24	23
	保険給付費	2,822	2,836	2,833	3,020	3,096
	国民健康保険事業費納付金	961	1,033	993	957	934
	保健事業費	48	48	49	55	58
	基金積立金	60	10	99	109	109
	公債費	—	—	—	—	—
	諸支出金	68	2	4	6	4
	後期高齢者支援金等	—	—	—	—	—
	前期高齢者納付金等	—	—	—	—	—
	前年度繰上充用金	—	—	—	—	—
	老人保健拠出金	—	—	—	—	—
	介護納付金	—	—	—	—	—
	共同事業拠出金	—	—	—	—	—
合 計	3,984	3,954	4,002	4,169	4,224	

(2) 決算収支について

令和4年度の決算収支は形式収支で1億700万円の黒字となった。前年度の実質収支を加味すると、単年度収支は赤字である。

平均被保険者数は年々減少している。これは定年延長等による高齢者雇用の進展などが、主な要因と考えられる。

国民健康保険特別会計決算収支の推移

(単位：百万円)

区 分	H30年度	R元年度	R2年度	R3年度	R4年度
歳入決算額 A	4,121	4,053	4,110	4,279	4,331
歳出決算額 B	3,984	3,954	4,002	4,169	4,224
形式収支 (A-B) C	137	99	109	109	107
翌年度へ繰り越すべき財源 D	—	—	—	—	—
実質収支 (C-D) E	137	99	109	109	107
前年度実質収支 F	66	137	99	109	109
単年度収支 (E-F) G	71	△38	10	0	△3

被保険者及び医療費等

区 分	H30年度	R元年度	R2年度	R3年度	R4年度	
平均世帯数 (戸)	4,972	4,882	4,883	4,864	4,779	
平均被保険者数 (人)	8,285	8,052	7,975	7,855	7,608	
平均介護2号被保世帯数 (戸)	2,071	2,012	1,972	1,926	1,886	
1世帯あたり 保険税 (円)	医療分	121,397	120,290	117,834	116,778	114,588
	後期支援分	41,461	40,993	39,999	39,619	38,957
	介護分	31,342	31,143	31,061	30,717	29,860
1人あたり医療費 (円)	405,602	419,692	422,427	450,670	477,821	

(3) 国民健康保険税の収入未済額について

令和4年度末の収入未済額は、合計で9,408万円となり、前年度比1,087万円減少した。しかし、滞納繰越分が7,848万円あり、今後もさらなる収納努力が必要である。

国民健康保険税の収入未済額の状況

(単位：千円)

	平成30年度	令和元年度	令和2年度	令和3年度	令和4年度
現年度分	27,803	25,874	20,329	13,964	15,598
滞納繰越分	148,370	133,059	113,020	90,978	78,479
合 計	176,173	158,933	133,349	104,942	94,076
不納欠損額	10,021	11,054	13,981	14,628	6,485

5. 長与町後期高齢者医療特別会計の状況

(1) 決算収支について

令和4年度の決算状況は、歳入で医療保険料が前年度比3,000万円増加している。

後期高齢者医療特別会計の歳入歳出決算額

(単位：百万円)

区 分		平成30年度	令和元年度	令和2年度	令和3年度	令和4年度
歳 入	医療保険料	396	419	445	457	487
	使用料及び手数料	0	0	0	0	0
	繰入金	95	92	100	104	110
	繰越金	2	2	1	1	2
	諸収入	0	0	0	0	0
	合 計	493	513	547	562	599
歳 出	総務費	4	3	4	3	4
	広域連合納付金	487	509	542	557	593
	諸支出金	0	0	1	0	0
	合 計	491	512	546	560	597

令和4年度の決算収支は、形式収支で300万円の黒字となり、前年度の実質収支を加味した単年度収支も黒字である。

後期高齢者医療特別会計決算収支の推移

(単位：百万円)

区 分	H30年度	R元年度	R2年度	R3年度	R4年度
歳入決算額 A	493	513	547	562	599
歳出決算額 B	491	512	546	560	597
形式収支 (A-B) C	2	1	1	2	3
翌年度へ繰り越すべき財源 D	—	—	—	—	—
実質収支 (C-D) E	2	1	1	2	2
前年度実質収支 F	2	2	1	1	2
単年度収支 (E-F) G	1	△1	0	1	1

(2) 後期高齢者医療保険料の収入未済額について

令和4年度末の収納未済額は28万円で、前年度より減少している。

後期高齢者医療保険料の収入未済額の状況

(単位：千円)

	平成30年度	令和元年度	令和2年度	令和3年度	令和4年度
現年度分	179	291	313	139	177
滞納繰越分	361	143	181	193	107
合計	539	434	495	332	284
不納欠損額	3	—	—	161	163

6. 長与町介護保険特別会計の状況

(1) 介護保険（保険事業）について

令和4年度の歳入状況は、繰越金が前年度比5,300万円増加した。

歳出状況は、保険給付費が前年度比700万円減少した。

介護保険特別会計（保険事業勘定）の歳入歳出決算額

(単位：百万円)

区 分		H30年度	R元年度	R2年度	R3年度	R4年度
歳入	介護保険料	708	711	708	707	715
	使用料及び手数料	0	0	0	0	0
	国庫支出金	586	571	611	624	625
	支払基金交付金	682	703	710	728	722
	県支出金	356	368	371	382	375
	財産収入	0	0	0	0	0
	繰入金	371	395	412	420	423
	繰越金	310	151	175	203	256
	諸収入	2	1	0	1	1
	寄附金	—	16	—	0	—
	合 計	3,016	2,916	2,988	3,066	3,118
歳出	総務費	46	45	51	40	40
	保険給付費	2,374	2,447	2,475	2,555	2,549
	地域支援事業費	167	178	187	183	187
	基金積立金	0	24	47	0	79
	諸支出金	19	46	25	30	43
	合 計	2,607	2,741	2,785	2,809	2,898

令和4年度の決算収支は、形式収支で2億2,000万円の黒字となり、前年度の実質収支を加味すると、単年度収支では3,600万円の赤字である。

介護保険特別会計（保険事業勘定）決算収支の推移

(単位：百万円)

区 分	H30年度	R元年度	R2年度	R3年度	R4年度
歳入決算額 A	3,016	2,916	2,988	3,066	3,118
歳出決算額 B	2,607	2,741	2,785	2,809	2,898
形式収支 (A-B) C	408	175	203	256	220
翌年度へ繰り越すべき財源 D	—	—	—	—	—
実質収支 (C-D) E	408	175	203	256	220
前年度実質収支 F	310	408	175	203	256
単年度収支 (E-F) G	98	△233	28	53	△36

(2) 介護保険（介護サービス事業）について

令和4年度の介護サービス事業は、前年度並みで推移している。

介護保険特別会計（介護サービス事業勘定）の歳入歳出決算額

(単位：百万円)

区 分		平成30年度	令和元年度	令和2年度	令和3年度	令和4年度
歳入	サービス収入	26	25	25	24	24
	繰越金	5	4	1	0	2
	諸収入	0	0	0	0	0
	繰入金	—	3	—	6	7
	合 計	30	32	26	30	32
歳出	事業費	26	31	25	29	30
	諸支出金	—	—	—	—	—
	合 計	26	31	25	29	30

(3) 介護保険料の収入未済額について

令和4年度末の収入未済額は合計で206万円となり、前年度比88万円減少している。

介護保険料の収入未済額の状況

(単位：千円)

	平成30年度	令和元年度	令和2年度	令和3年度	令和4年度
現年度分	1,727	878	446	885	346
滞納繰越分	6,910	4,812	3,532	2,057	1,715
合 計	8,637	5,690	3,978	2,943	2,061
不納欠損額	954	1,518	1,689	1,546	406

7. 長崎都市計画事業長与町土地区画整理事業特別会計の状況

令和4年度の決算収支は、形式収支で12億300万円の黒字となり、前年度の実質収支を加味すると、単年度収支では7億1,400万円の黒字である。なお、主な支出は、令和元年度に県が一括施工の契約を行った県事業委託料12億300万円である。令和6年度までの契約で、債務負担行為限度額は約55億円である。事業の進捗状況は、事業費ベースでは91.3%となっている。昭和58年の事業開始から令和4年度末までの総事業費は約303億円が投じられているが、道路築造で65.0%、宅地造成で73.3%となかなか工事が進んでいない。

長崎都市計画事業長与町土地区画整理事業特別会計の歳入歳出決算額

(単位：百万円)

区 分		平成30年度	令和元年度	令和2年度	令和3年度	令和4年度
歳入	国庫支出金	160	54	347	582	359
	県支出金	30	13	69	118	74
	繰入金	711	515	422	711	411
	繰越金	6	4	144	7	6
	諸収入	1	140	14	3	1,576
	合 計	909	725	996	1,421	2,426
歳出	土木費	831	520	939	1,385	1,204
	公債費	73	62	50	30	19
	合 計	904	582	989	1,415	1,223

長崎都市計画事業長与町土地区画整理事業特別会計決算収支の推移

(単位：百万円)

区 分		H30年度	R元年度	R2年度	R3年度	R4年度
歳入決算額	A	909	725	996	1,421	2,426
歳出決算額	B	904	582	989	1,415	1,223
形式収支	(A-B) C	4	144	7	6	1,203
翌年度へ繰り越すべき財源	D	—	—	—	—	483
実質収支	(C-D) E	4	144	7	6	720
前年度実質収支	F	6	4	144	7	6
単年度収支	(E-F) G	△2	139	△137	△1	714

土地区画整理事業の進捗率

(単位：%)

区 分	平成30年度	令和元年度	令和2年度	令和3年度	令和4年度
事業費ベース	81.2	83.0	87.9	91.9	91.3
道路築造	54.1	55.6	57.4	64.1	65.0
宅地造成	56.9	58.6	59.6	65.6	73.3

8. 基金の状況

(1) 定額基金

地方自治法第241条第5項の規定による特定の目的のために定額の資金を運用する基金の年度末残高及び令和4年度中の増減は、下記のとおりである。

土地開発基金

	令和3年度末	期中増減	令和4年度末
面積 (㎡)	18,914.62	0	18,914.62
現金 (千円)	54,713	5,270	59,983
土地 (千円)	846,751	0	846,751
合計 (千円)	901,464	5,270	906,734

用品調達基金

(単位：千円)

区分	令和3年度末	期中増減	令和4年度末
現金	741	△122	619
物品	259	122	381
合計	1,000	0	1,000

奨学資金貸付基金

令和4年度末の奨学資金対象者は38人（貸付者2人、償還者33人、猶予者3人）である。

(単位：千円)

区分	令和3年度末	期中増減	令和4年度末
現金	19,938	3,959	23,897
貸付金	18,783	△3,958	14,825
合計	38,721	1	38,722

収入印紙及び長崎県証紙購買基金

(単位：千円)

区分	令和3年度末	期中増減	令和4年度末
現金	160	1,314	1,474
印紙及び証紙	3,840	△1,314	2,526
合計	4,000	0	4,000

(2) 基金の推移

令和4年度末の基金残高は前年度比9億円増加している。増加した主なものは一般財政調整基金と教育振興基金、国保財政調整基金である。

基金の年度末残高推移

(単位：百万円)

基金名		H30年度	R元年度	R2年度	R3年度	R4年度
一般財政調整基金		1,722	1,583	1,500	1,482	1,786
一般減債基金		1,242	1,242	1,342	1,769	1,869
土地開発基金	現金	35	38	49	55	60
	土地	847	847	847	847	847
開発協力基金		—	—	—	—	—
用品調達基金	現金	1	1	1	1	1
	物品	0	0	0	0	0
奨学資金貸付基金	現金	6	13	17	20	24
	貸付金	33	26	21	19	15
防災基金		16	15	15	15	15
教育振興基金		301	344	397	497	797
21世紀ふれあい基金		81	81	81	81	81
地域福祉ボランティア基金		109	111	105	106	112
ふるさとづくり基金		144	126	126	126	126
国際交流基金		42	42	42	41	41
収入印紙及び長崎県 証紙購買基金	現金	1	1	1	0	1
	収入印紙等	3	3	3	4	3
森林環境譲与税基金		—	2	5	9	12
小計		4,583	4,475	4,553	5,071	5,789
国保財政調整基金		95	225	323	432	542
介護給付費等準備基金		169	448	494	488	560
合計		4,847	5,147	5,370	5,992	6,891
合計（土地開発基金を除く）		3,965	4,262	4,475	5,090	5,985

9. 町債（地方債）の状況

令和4年度末の町債残高は前年度比4億5,100万円減となっている。また、臨時財政対策債を除いた合計額も6,600万円減となった。

町債の年度末残高推移

(単位：百万円)

区 分	H30年度	R元年度	R2年度	R3年度	R4年度
公共事業等債	1,754	1,730	1,796	1,872	1,975
防災・減災・国土強靱化緊急対策事業債	—	—	114	393	440
公営住宅建設事業債	3	—	—	—	—
災害復旧事業債	8	18	18	22	20
(旧)緊急防災・減災事業債	387	281	175	69	—
全国防災事業債	35	34	32	31	29
学校教育施設等整備事業債	396	680	754	747	779
社会福祉施設整備事業債	13	9	4	—	—
一般補助施設整備等事業債	532	436	339	245	155
一般単独事業債	2,355	2,163	2,014	1,959	1,883
財源対策債	1,543	1,501	1,483	1,505	1,537
減収補填債（令和2年度分）	—	—	42	42	37
減税補填債	134	103	76	53	34
臨時税収補填債	—	—	—	—	—
臨時財政対策債	6,525	6,505	6,457	6,536	6,151
小 計	13,685	13,460	13,305	13,474	13,042
小計（臨時財政対策債を除く）	7,160	6,955	6,848	6,938	6,891
地域開発事業債	171	110	61	31	12
合 計	13,856	13,571	13,366	13,506	13,054
合計（臨時財政対策債を除く）	7,331	7,066	6,909	6,969	6,903

10. 長与町水道事業会計の状況

(1) 業務状況について

水道事業の業務実績は、下表の主要業務実績比較表のとおりで、令和4年度末の給水人口は36,145人で、前年度に比べ1,001人(2.7%)減少し、給水戸数は16,008戸で、前年度比38戸(0.2%)減少している。年間配水量は前年度比2.4%減少し、有収水量は2.3%減少。また、1戸当たり1月平均有収水量は前年度比0.4m³減少している。

なお、有収率は91.4%で、今年度も効率配水が保たれている。

主要業務実績比較表

事 項	H30年度	R元年度	R2年度	R3年度	R4年度
年度末給水人口 (人) A	37,977	37,779	37,610	37,146	36,145
年度末給水戸数 (戸) B	15,807	15,871	15,965	16,046	16,008
年間配水量 (万m ³) C	376	362	373	371	362
有収水量 (万m ³) D	336	331	341	339	331
1日平均配水量 (m ³) E	10,294	9,897	10,216	10,163	9,916
1戸当たり1月平均有収水量 (m ³) D/B/12	17.7	17.4	17.8	17.6	17.2
有収率 (%) D/C	89.3	91.5	91.6	91.3	91.4
給水原価 (円)	173.27	176.05	157.55	162.42	169.32
供給単価 (円)	190.11	189.27	189.99	191.20	190.85

(2) 経営成績について

営業収益は6億7,100万円で前年度比1.2%減、営業費用は6億2,100万円で1.5%増となった。営業利益は5,000万円となり、前年度比25.6%の減益となった。収益で給水収益が減少し、費用も原水・浄水費が増となったため、減益となった。

営業外収益は前年度比0.3%の減少で7,000万円、営業外費用は6.2%増加し900万円となり、差引6,100万円の営業外利益となり、前年度比1.2%減少した。

結果として、今年度は、経常利益が前年度比13.9%の減の1億1,100万円で、純利益は1億1,100万円となり、前年度比13.8%の減益決算となっている。

収益的収支状況表（税抜）

（単位：百万円）

	科 目	平成30年度	令和元年度	令和2年度	令和3年度	令和4年度
収 入	営業収益	665	658	674	679	671
	営業外収益	77	74	77	70	70
	特別利益	0	1	9	0	0
	合 計	742	732	760	750	742

支 出	営業費用	648	648	604	612	621
	営業外費用	9	8	8	8	9
	特別損失	14	0	0	0	0
	合 計	671	657	612	620	630

損益計算書（税抜）の推移

（単位：百万円）

	科 目	平成30年度	令和元年度	令和2年度	令和3年度	令和4年度
営業収益	給水収益	632	621	649	648	631
	簡水収益	6	6	—	—	—
	受託工事収益	1	2	1	1	1
	その他営業収益	26	29	25	30	39
	計	665	658	674	679	671
営業費用	原水及び浄水費	252	241	224	220	232
	配水及び給水費	89	84	65	62	69
	簡水費	2	2	—	—	—
	業務費	—	—	—	34	35
	総係費	72	81	81	46	48
	減価償却費	215	228	227	226	228
	資産減耗費	19	13	7	24	10
	計	648	648	604	612	621
営業利益		17	9	71	68	50
営業外収益	受取利息、配当金	0	0	0	0	0
	他会計補助金	—	—	1	—	—
	長期前受金戻入	76	73	74	70	70
	県支出金	0	0	0	0	0
	雑収入	2	1	2	0	0
	計	77	74	77	70	70
営業外費用	支払利息	8	8	8	8	9
	雑支出	0	0	0	0	0
	計	9	8	8	8	9
経常利益		85	75	140	130	111
特別利益	固定資産売却益	—	1	—	—	—
	過年度損益修正益	0	0	0	0	0
	その他特別利益	—	0	9	0	—
	計	0	1	9	0	0
特別損失	固定資産売却損	—	0	—	—	—
	過年度損益修正損	0	0	0	0	0
	退職給付費	14	—	—	—	—
	計	14	0	0	0	0
当年度純利益		71	76	149	129	111

(3) 財政状態について

①資産、負債及び資本の状況

借方の現金預金が、前年度比2億2,000万円増加している。

貸借対照表（税抜）の推移

(単位：百万円)

科 目		H30年度	R元年度	R2年度	R3年度	R4年度
借 方	有形固定資産	5,806	6,008	6,010	5,997	6,002
	土地、立木、建物	629	839	833	825	818
	構築物	4,455	4,425	4,467	4,498	4,483
	機械、装置他	720	722	705	667	687
	建設仮勘定	3	21	5	7	14
	無形固定資産	79	74	69	64	60
	ダム使用権他	73	70	66	62	59
	ソフトウェア	6	4	3	2	1
	固定資産合計	5,885	6,082	6,080	6,061	6,062
	流動資産	338	350	603	896	1,073
	現金預金	310	332	586	830	1,050
	未収金	21	11	10	59	16
	貯蔵品等	6	6	7	7	7
	資 産 合 計	6,223	6,432	6,683	6,957	7,135

科 目		H30年度	R元年度	R2年度	R3年度	R4年度
貸 方	固定負債	891	1,070	1,181	1,264	1,172
	企業債	823	1,002	1,112	1,196	1,103
	引当金	68	68	68	68	68
	流動負債	89	100	136	218	409
	企業債	37	37	38	38	243
	未払金	45	56	92	173	161
	引当金他	7	6	6	7	6
	繰延収益	1,782	1,726	1,681	1,662	1,629
	資本金	2,906	3,058	3,132	3,132	3,132
	資本剰余金	232	232	232	231	231
	国県補助金	1	1	1	1	1
	工事負担金	84	84	84	84	84
	寄付金	0	0	0	0	0
	受贈財産評価額	147	147	147	147	147
	利益剰余金	323	246	321	451	562
	減債積立金	66	39	89	238	367
	建設改良積立金	33	58	84	84	84
	未処分利益剰余金	224	149	149	129	111
	負債資本合計	6,223	6,432	6,683	6,957	7,135

②財務比率の状況

(単位：％)

比率名	平成30年度	令和元年度	令和2年度	令和3年度	令和4年度
流動比率	378.0	351.6	443.6	411.6	262.2
自己資本構成比率	84.2	81.8	80.3	78.7	77.8
固定資産対長期資本比率	96.0	96.0	92.9	89.9	90.1
総収支比率	110.6	111.5	124.3	120.9	117.7
営業収支比率	102.4	101.2	111.6	110.8	107.9

- ・流動比率（令和3年度 全国平均258.6％）
流動負債に対する流動資産の割合で、短期的な債務に対する支払能力を表し、財務の安全性を見る指標となる。この値は100％以上でより高いほうが安全性が高い。
- ・自己資本構成比率（令和3年度 全国平均65.4％）
総資本に占める自己資本の割合で、財政状態の長期的な安全性を見る指標である。
- ・固定資産対長期資本比率（令和3年度 全国平均93.4％）
事業の固定的・長期的安全性を見る指標である。100％未満で、より低いほうが望ましい。
- ・総収支比率（令和3年度 全国平均106.3％）
総収益の総費用に対する割合で、経営状況の健全性を示す指標である。100％以上であることが望ましい。
- ・営業収支比率（令和3年度 全国平均87.6％）
営業収益の営業費用に対する割合であり、この比率が高いほど営業利益率が高い。100％未満であれば営業損失が生じている。

※全国平均の数値は、給水人口3～5万人、水源が表流水の団体平均

③企業債の状況

令和4年度末の企業債残高は、13億4,600万円と前年度比1億1,200万円増である。

企業債の年度末残高推移

(単位：百万円)

借入先	平成30年度	令和元年度	令和2年度	令和3年度	令和4年度
財務省財政融資資金	500	706	844	955	1,095
地方公共団体金融機構	60	53	46	38	31
市中銀行	300	280	260	240	220
計	860	1,039	1,150	1,234	1,346

④水道料金の未収状況

令和4年度末の未収金の合計は1,082万円で、前年度より増加している。

水道料金未収金の状況

(単位：千円)

	平成30年度	令和元年度	令和2年度	令和3年度	令和4年度
現年度分	10,347	10,750	9,692	8,999	10,642
滞納繰越分	108	161	128	132	181
計	10,456	10,911	9,820	9,131	10,822

不納欠損額	33	17	31	14	—
-------	----	----	----	----	---

1 1. 長与町下水道事業会計の状況

(1) 業務状況について

業務実績の状況は下表のとおりで、水洗化人口は37,791人で前年度に比べ526人減少、水洗化戸数については15,994戸で前年度より82戸の減少となっている。普及率99.9%・水洗化率99.4%と高い水準にあるが、下水道処理区域内の整備済箇所のうち、未水洗化は100戸（整備済戸数の0.6%）残っている。

なお、年間総処理水量は、346万 m^3 で、前年度に比べ30万 m^3 (8.0%)の減少となっている。

主要業務実績比較表

事 項	平成30年度	令和元年度	令和2年度	令和3年度	令和4年度
年度末水洗化人口 (人) A	39,205	39,043	38,818	38,317	37,791
年度末水洗化戸数 (戸) B	15,812	15,947	16,068	16,076	15,994
年間総処理水量 (万 m^3) C	373	360	390	375	346
1日最大処理水量 (m^3) D	11,700	10,780	11,200	11,610	10,390
有収水量 (万 m^3) E	351	347	355	352	344
1日平均処理水量 (m^3)	10,231	9,839	10,684	10,286	9,467
処理面積 (ha)	805.36	805.36	805.36	811.68	813.44
有収率 (%) E/C	93.9	96.4	91.1	93.9	99.6
処理原価 (円)	182.87	187.77	182.95	169.10	167.52
使用料単価 (円)	176.46	175.90	174.99	176.41	176.05

(2) 経営成績について

営業収益は6億1,100万円の前年度比1,500万円の減、営業費用が8億400万円と前年度比100万円増となり、営業損失は前年度比1,700万円増の1億9,300万円となっている。なお、営業費用の増要因は処理場費である。

営業外収益は他会計補助金や長期前受金戻入の減で、3億3,300万円となった。

経常利益は8,800万円（前年度比20.3%の減）で、純利益は8,800万円（前年度比20.2%の減）となっている。

収益的収支状況表（税抜）

（単位：百万円）

	科 目	平成30年度	令和元年度	令和2年度	令和3年度	令和4年度
収 入	営業収益	623	616	626	626	611
	営業外収益	356	340	356	344	333
	特別利益	0	0	7	0	0
	合 計	979	956	989	970	944

支 出	営業費用	802	801	837	802	804
	営業外費用	64	73	58	58	53
	特別損失	7	0	0	0	0
	合 計	872	874	895	861	856

一般会計からの補助金

（単位：百万円）

	平成30年度	令和元年度	令和2年度	令和3年度	令和4年度
営業外収益	131	116	110	105	100
資本的収入	—	—	—	—	—
合 計	131	116	110	105	100

損益計算書（税抜）の推移

（単位：百万円）

	科 目	平成30年度	令和元年度	令和2年度	令和3年度	令和4年度
営業収益	下水道使用料	619	610	622	622	607
	その他営業利益	4	5	4	4	4
	計	623	616	626	626	611
営業費用	管渠費	87	82	72	48	49
	処理場費	198	196	199	217	223
	業務費	—	—	—	22	24
	総係費	63	69	66	32	33
	減価償却費	453	447	468	475	473
	資産減耗費	1	7	32	9	2
	計	802	801	837	802	804
営業利益		△178	△186	△211	△177	△193
営業外収益	受取利息、配当金	1	1	1	0	0
	他会計補助金	131	116	110	105	100
	長期前受金戻入	224	223	245	237	232
	雑収益	0	1	0	2	0
	計	356	340	356	344	333
営業外費用	支払利息	60	54	48	43	39
	雑支出	4	19	10	15	13
	計	64	73	58	58	53
経常利益		114	82	87	110	88
特別利益	固定資産売却益	—	—	—	—	—
	過年度損益修正益	0	0	1	0	0
	その他特別利益	—	—	6	—	—
	計	0	0	7	0	0
特別損失	過年度損益修正損	0	0	0	0	0
	退職給付費	7	—	—	—	—
	計	7	0	0	0	0
当期純利益		107	82	93	110	88

(3) 財政状態について

①資産、負債及び資本の状況

借方の現金預金は、前年度比1億6,000万円増の21億2,100万円となった。

貸借対照表（税抜）の推移

(単位：百万円)

科 目		H30年度	R元年度	R2年度	R3年度	R4年度
借 方	有形固定資産	9,735	9,870	9,660	9,633	9,504
	土地、立木、建物	1,175	1,222	1,210	1,197	1,186
	構築物	6,912	6,769	6,620	6,594	6,699
	機械及び装置他	1,534	1,771	1,760	1,722	1,541
	建設仮勘定	114	108	69	120	78
	無形固定資産	62	59	57	55	52
	施設使用権他	56	55	53	52	51
	ソフトウェア	6	4	4	2	1
	流動資産	1,826	1,792	1,944	1,982	2,134
	現金預金	1,727	1,750	1,905	1,961	2,121
未収金	13	34	12	20	13	
前払金	85	8	27	0	—	
資 産 合 計		11,622	11,721	11,660	11,669	11,690

科 目		H30年度	R元年度	R2年度	R3年度	R4年度
貸 方	固定負債	2,450	2,476	2,431	2,426	2,324
	企業債	2,408	2,440	2,395	2,390	2,288
	引当金	42	36	36	36	36
	流動負債	315	287	276	253	372
	企業債	189	195	206	184	181
	未払金	122	87	67	66	187
	引当金他	4	4	3	3	4
	繰延収益	4,222	4,270	4,171	4,099	4,016
	資本金	3,432	3,640	3,829	3,829	3,829
	資本剰余金	691	663	663	663	663
補助金	671	656	656	656	656	
負担金	14	—	—	—	—	
受贈財産評価額	6	6	6	6	6	
利益剰余金	511	385	290	400	487	
減債積立金	167	85	167	260	370	
建設改良積立金	30	30	30	30	30	
未処分利益剰余金	314	270	93	110	88	
負債資本合計		11,622	11,721	11,660	11,669	11,690

②財務比率の状況

(単位：％)

比 率 名	平成30年度	令和元年度	令和2年度	令和3年度	令和4年度
流動比率	579.6	624.8	703.2	783.3	573.4
自己資本構成比率	76.2	76.4	76.8	77.0	76.9
固定資産対長期資本比率	86.6	86.8	85.4	84.9	84.4
総収支比率	112.2	109.3	110.4	112.8	110.2
営業収支比率	107.9	106.4	105.8 (74.8)	78.0	76.0

- ・流動比率（令和3年度 全国平均71.9％）
流動負債に対する流動資産の割合で、短期的な債務に対する支払能力を表し、財務の安全性を見る指標となる。この値は100％以上でより高いほうが安全性が高い。
- ・自己資本構成比率（令和3年度 全国平均64.9％）
これは総資本に占める自己資本の割合で、財政状態の長期的な安全性を見る指標である。
- ・固定資産対長期資本比率（令和3年度 全国平均101.2％）
事業の固定的・長期的安全性を見る指標である。100％未満で、より低いほうが望ましい。
- ・総収支比率（令和3年度 全国平均106.1％）
総収益の総費用に対する割合で、経営状況の健全性を示す指標である。100％以上であることが望ましい。
- ・営業収支比率（令和3年度 全国平均66.1％）
営業収益の営業費用に対する割合であり、この比率が高いほど営業利益率が高い。令和3年度に営業収支比率の計算方法が変更された。なお、2年度の括弧内は、同様の計算方法により算出した数値である。

※全国平均の数値は、下水道事業（法適用）の団体平均

③企業債の状況

令和4年度末の企業債残高は24億6,900万円で、前年度比1億500万円減少した。

企業債の年度末残高推移

(単位：百万円)

借入先	平成30年度	令和元年度	令和2年度	令和3年度	令和4年度
財務省財政融資資金	1,351	1,243	1,131	1,012	986
地方公共団体金融機構	964	1,124	1,217	1,324	1,260
かんぽ生命保険	282	268	253	238	223
計	2,597	2,635	2,601	2,574	2,469

④下水道料金の未収状況

令和4年度末の未収金の合計は1,133万円で、前年度比144万円増加している。

下水道料金未収金の状況

(単位：千円)

年度	平成30年度	令和元年度	令和2年度	令和3年度	令和4年度
現年度分	11,170	11,410	9,492	9,128	10,657
滞納繰越分	694	728	724	765	676
合計	11,864	12,138	10,216	9,893	11,333

不納欠損額	40	28	56	15	—
-------	----	----	----	----	---

第4. むすび

一般会計・特別会計について

意見書2ページから22ページまでが、一般会計及び特別会計の決算収支の概要及び状況、また、基金・町債の状況である。

一般会計収支状況は4ページのとおりで、実質収支は11億3,000万円の黒字であるが、前年度に比べて2,800万円の減となった。

歳入額を財源別に仕分けると6ページのとおりで、自主財源が66億1,600万円、構成比では42.8%（前年度比4.6ポイント増）。依存財源は88億2,700万円の前年度比14億2,300万円の大幅減になった。新型コロナウイルス感染症対策費等の国庫支出金減によるものである。一方、歳出額を性質別に仕分けると、8ページのとおりで義務的経費が69億800万円、構成比48.3%で前年度比では5億7,500万円の減となった。これは、扶助費の減が主な要因である。また、その他経費が2億4,100万円の減となり、これは新型コロナウイルス感染症対策に係る補助費等の減によるものである。

年度別財政指数の推移は5ページ表を参照で、将来負担比率は充当可能財源等が将来負担額を上回るため算定されなかった。これは地方債・債務負担行為・公営企業債・組合負担等の将来負担額が152億9,051万円で充当可能財源等である176億1,770万円を下回っているためである。しかしながら、今後も注意深く見ていく必要がある数字である。

財政運営の健全性を判断する指標である実質収支比率は令和4年度暫定値13.8%であり、類似団体と比較しても高い数値であるため、適正な数値を目指すことを期待する。

また、財政構造の弾力性を判断する指標として用いられる経常収支比率は前年度比5ポイント上がり91.2%となったが、一般的に70~80%程度が妥当と考えられており、本町の財政硬直化の状況は変わらない。

次に町税の収入未済額の状況は9ページの表のとおりで、現年度・滞納繰越分合計6,215万円、前年度比51万円減少している。平成30年度収入未済額1億357万円と比較すると4,142万円の減少であるが、地道な徴収努力の成果が表れており、引き続き収入未済額の縮減に取り組む必要がある。

次に国民健康保険特別会計決算収支状況は14ページ上段の表を参照で、形式収支で1億700万円の黒字となった。しかし、保険料の収入未済額は現年度・滞納繰越分合計で9,408万円となり、前年度比1,086万円の減少ではあるが、まだ多額の収入未済額があり今後もさらなる徴収努力が必要である。

次に基金・町債の状況は21ページ、22ページのとおりで、基金残高は土地開発基金を除いて、前年度比8億9,500万円増の59億8,500万円となっている。また、町債においては国が後年度に交付税措置する臨時財政対策債を除く、実質的な町債残高は69億300万円の前年度比6,600万円減少した。町の財政状況は健全化が図られているが、より一層の堅実な財政運営を進めていく必要がある。

限りある財源の中で、いかに町民に必要な行政サービスを提供するか、今後もあらゆる事業・施策の精査を常に行いながら、健全財政を堅持してほしい。

水道事業会計について

経営成績は収入が7億4,200万円、支出が6億3,000万円で純利益は1億1,100万円となり、前年度比13.8%の減益決算となっている。これは、営業収益で給水収益が減少し、営業費用で原水・浄水費が増となったため減益となった。給水人口の減少は顕著であり、今後の大幅な収益の増加は見込めないと考える。また、営業費用は施設等の老朽化対策で増加するものと見込まれるため、今後も効率的な事業運営を求める。

企業債残高は13億4,600万円と前年度比1億1,200万円増加した。これは老朽化した施設等の更新で、新たに1億5,000万円の企業債を発行したためである。新たな企業債の利率は1.4%、期間は40年間である。

財務体質については、財務比率の状況でも示すとおり、それぞれの比率において良好な数値となっており、安定しているといえる。

今後とも「公共性」「経済性」等を充分考慮し、経営基盤の強化を図り、なお一層の効率的で効果的な経営を促進し、安全な水が安定的に供給されることを望む。

下水道事業会計について

経営成績は収入が9億4,400万円、支出が8億5,600万円で純利益は8,800万円となり、前年度比20.2%の減益決算となっている。

収益的収支では、営業収益が6億1,100万円、営業費用が8億400万円で営業損失は1億9,300万円となっている。

企業債残高は24億6,900万円で前年度比1億500万円減少している。企業債残高は近年、減少傾向と横ばい傾向であり、また、企業債の償還終了、減少により支払利息は徐々に減少をしていくと思われる。

財政状態は、流動資産の現金預金が21億2,100万円あり、年々増加している。また、財務比率も安定した比率を継続している。

下水道事業は水洗化人口の減少に伴い、営業収益の大幅な増額が見込まれない中、今後、施設・管の老朽化が進み、今まで以上に改築更新投資が見込まれる。健全で持続可能な事業運営のためにも中長期的展望のもと、優先順位による計画的かつ効率的な改築更新投資を進められることを望む。