

議案第43号

長崎本線長与駅自由通路等改修工事の施行協定の
締結について

上記議案を提出します。

令和6年9月3日

長与町長 吉 田 慎 一

提案理由

長崎本線長与駅自由通路等改修工事の施行に関する協定を締結したいので、議会の議決を求める。

長崎本線長与駅自由通路等改修工事の施行協定の
締結について

次のとおり工事施行協定を締結したいので、地方自治法（昭和22年法律第67号）第96条第1項第5号及び議会の議決に付すべき契約及び財産の取得又は処分に関する条例（昭和39年条例第12号）第2条の規定により、議会の議決を求める。

記

- | | | |
|---|--------|---|
| 1 | 協定の目的 | 長崎本線長与駅自由通路等改修工事の施行 |
| 2 | 協定金額 | 76,380,000円 |
| 3 | 協定の相手方 | 福岡県福岡市博多区博多駅前三丁目25番21号
九州旅客鉄道株式会社
代表取締役社長 古宮 洋二 |
| 4 | 協定の方法 | 随意契約 |

参考

基本協定書

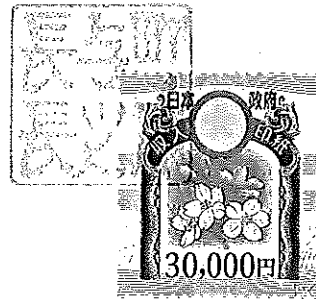

長崎本線長与駅自由通路等改修工事（以下「工事」という。）の施行について、長与町（以下「甲」という。）と九州旅客鉄道株式会社（以下「乙」という。）とは、次のとおり基本協定を締結する。

（工事の位置、内容及び工程）

第1条 工事の位置、内容及び工程は、別添図書及び別紙1工程表のとおりとする。

（工事の施行）

第2条 次に示す工事は、乙が施行するものとする。

長与駅自由通路等改修工事

（工事の費用、負担）

第3条 工事に要する費用は、別紙2計画予算のとおり総額概算76,380千円《受託工事経費総額76,380千円（うち取引に係わる消費税及び地方消費税相当額6,943千円、消費税等相当額を除く受託工事経費69,437千円）》とし、甲が全額負担するものとする。なお、年度毎の予算額の変動に関しては、総額概算額が変更しない限り基本協定の変更を行わないものとする。

（年度協定）

第4条 各年度の実施にあたっては、別途当該年度毎の工事施行に関する年度協定を締結するものとする。

2 甲及び乙は、工事の継続に支障しないよう各年度当初速やかに年度協定を締結するものとする。

3 甲は、前項の各年度の実施協定において、第1条の別紙1工程表に基づく、必要な予算を確保できない場合は、乙は速やかに旅客公衆並びに列車運行等の安全を確保できる範囲で工事を中断するものとする。なお、工事の中断に伴う工事費等の増額については甲が全額負担するものとする。

4 前項による事業の中止及び長期中断により、生じる費用は、甲の全額負担とする。

5 第3項による工事の遅れについて、乙は一切責任を負わないものとする。

（工事の施行期間）

第5条 工事の施行期間は、協定締結の日から令和7年度までとする。

（工事費の見直し及び精算）

第6条 工事の設計変更又は物価労賃の変動等が発生した場合は、工事に支障をきたさないよう速やかに甲・乙協議のうえ、必要により工事費の見直しを行うものとする。

2 工事費は、工事完了後速やかに精算するものとする。

（添架）

第7条 乙は、鉄道事業上必要となる場合は、乙の施設を甲の管理する自由通路に無償で添架することができるものとし、その実施にあたっては別途甲、乙協議するものとする。

(撤廃物等の処理)

第8条 工事施行の結果発生する撤廃物は、そのものにつき管理していた側のものとする。

2 工事の施行上購入し又は設備した物件で工事完了後残存するものは、その評価額を事業費をもって精算するものとする。

(行政上の手続き)

第9条 工事に伴う行政上の手続きは、甲、乙協議のうえ処理するものとし、甲はあらかじめ関係機関と調整を図るものとする。

(損害の処理)

第10条 工事に伴う損害は、甲、乙協議のうえ乙の責めに帰する場合を除き甲が処理するものとする。

(苦情等の処理)

第11条 工事に伴う第三者からの苦情等は、甲、乙協議のうえ乙の責めに帰する場合を除き甲が処理するものとする。

(公正性と透明性の確保)

第12条 甲及び乙は、本協定による工事が公共事業であることに鑑み、工事の施行にあたり相互に公正性、透明性の確保に努めるとともに、協力し適切な事務処理に努め、事業の促進を図るものとする。

(その他)

第13条 前各条に定めのない事項またはこの協定に疑義を生じた事項は、その都度甲、乙協議のうえ処理するものとする。

以上の証として、この証書2通を作成し、甲、乙記名押印のうえ各自その1通を保有する。

仮協定締結日 令和6年8月16日

協定締結日 令和 年 月 日

甲

長崎県西彼杵郡長与町嬉里郷659番地1

長与町

長与町長

吉田 慎

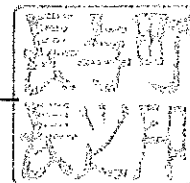

乙

福岡市博多区博多駅前三丁目25番21号

九州旅客鉄道株式会社

代表取締役社長

古宮 洋二



計画予算

件名：長崎本線長与駅自由通路等改修工事

(単位:千円)

種別	大科目	中科目	計画予算工種	単位	数量	金額	記事
総額						76,380	令和6年度～ 令和7年度
受託工事等経費総額				式	1	76,380	
	受託工事等経費			式	1	69,437	
	受託工事等費用			式	1	64,689	
		建築		式	1	64,689	
			自由通路改修	式	1	46,123	
			コミュニティホール改修	式	1	18,566	
	管理費			式	1	4,658	率計算による
	付帯工事等費用			式	1	90	
	消費税等相当額			式	1	6,943	受託工事経費の10%
甲負担額				式	1	76,380	
乙負担額				式	1	0	

計画予算（参考）

件名：長崎本線長与駅自由通路等改修工事

（単位：千円）

種別	大科目	中科目	計画予算工種	単位	数量	総額	令和6年度	令和7年度	記事
総額						76,380	26,821	49,559	令和6年度～ 令和7年度
受託工事等経費総額				式	1	76,380	26,821	49,559	
	受託工事等経費			式	1	69,437	24,383	45,054	
	受託工事等費用			式	1	64,689	22,689	42,000	
		建築		式	1	64,689	22,689	42,000	
			自由通路改修	式	1	46,123	16,177	29,946	
			コミュニティホール改修	式	1	18,566	6,512	12,054	
	管理費			式	1	4,658	1,634	3,024	率計算による
	付帯工事等費用			式	1	90	60	30	
	消費税等相当額			式	1	6,943	2,438	4,505	受託工事経費の10%
甲負担額				式	1	76,380	26,821	49,559	
乙負担額				式	1	0	0	0	

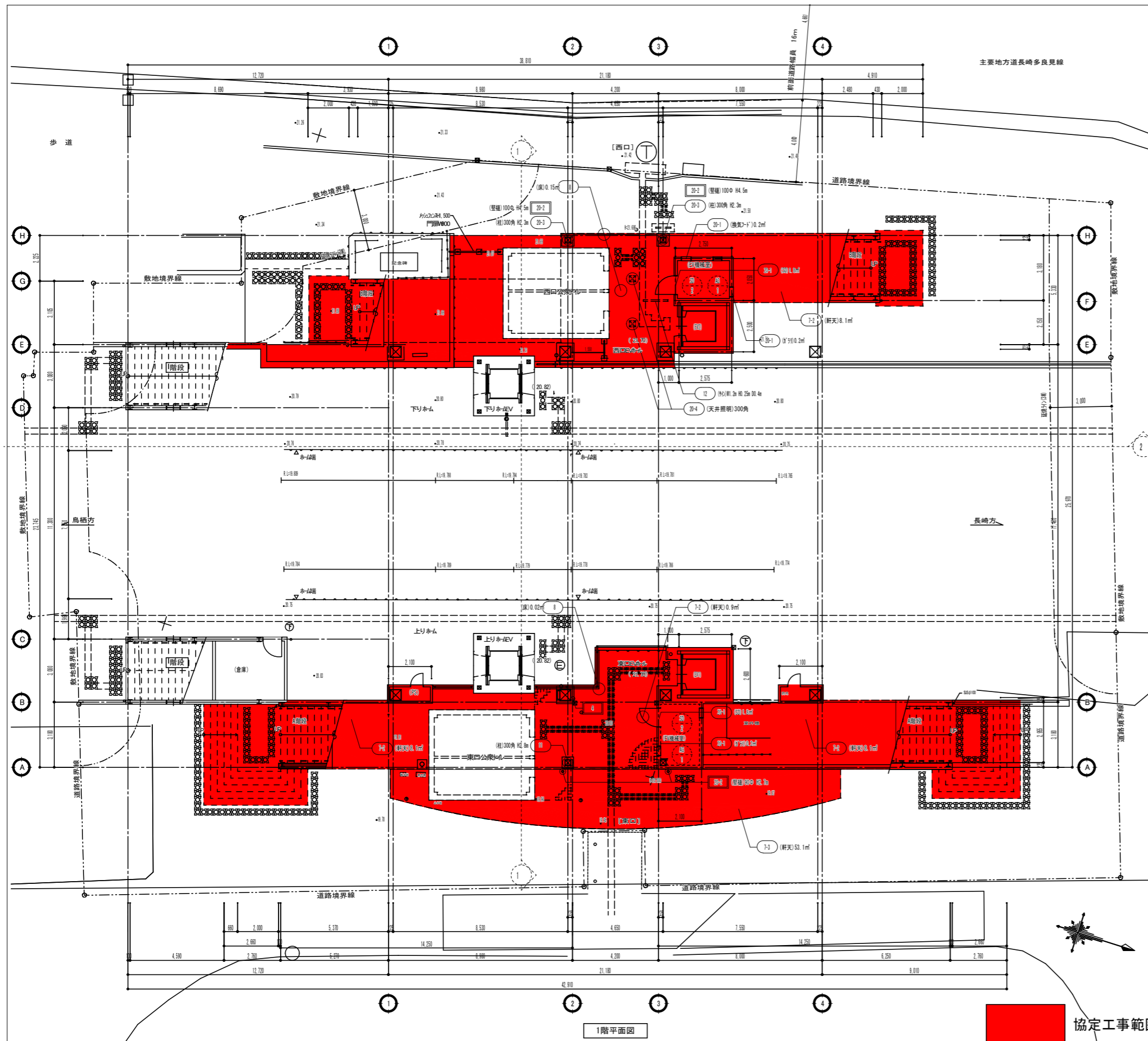

工区分け		改修項目	
第1期	第2期	記号	工事内容
●	●	1	屋根 SUS谷樋 SUS谷樋曲げ直し、シーリング補修(無機有機複合系シーリング剤) ※施工時、不具合範囲確認のこと
●	●	2-1	バルコニー・廊下 床 既存目地撤去の上、シーリング打替え(変性シリコン系)
●	●	2-2	バルコニー・廊下 床 (7/8換付) カビ処理、錆止め塗料下塗りの上塗装(DP1)
●	●	2-3	バルコニー・廊下 床 (7/7換付) カビ処理、錆止め塗料下塗りの上塗装(DP1)
●	●	3-1	屋根 谷樋 清掃
●	●	3-2	階段屋根 堆積防止金物 堆積防止金物 取替
●	●	4	壁 止付金物 カビ処理、錆止め塗料下塗りの上塗装(DP1)
●	●	5	バルコニー シーリング補修(無機有機複合系シーリング剤)
●	●	6	外壁 付帯 既存全面撤去、外壁付帯(タイル)新設
●	●	7-1	階段屋根 軒天 既存一部撤去 下地張り共、GR-R 19.5下地 繊維強化石膏板t6 EP塗装 新設
●	●	7-2	階段下 軒天 既存一部撤去 下地張り共、防水材「1」19.5下地 繊維強化石膏板t6 EP塗装 新設
●	●	7-3	バルコニー 軒天 既存(防水材「1」19.5+石膏板t0.8)全面撤去、7/8換付タイル新設
●	●	8	外部床材 既存磁器質タイル100角一部撤去 既存同等品貼替
●	●	9-1	点検口 鉄骨梁 カビ処理、錆止め塗料下塗りの上塗装(DP1)
●	●	9-2	点検口 床補修板 既存床撤去、既存同等品 新設
●	●	9-3	点検口 手摺 既存手摺撤去、既存同等品 新設
●	●	10-1	バルコニー出入口 建具 既存撤去、既存同等品 新設 ※施工時要調査 修理で対応可能な場合は修理
●	●	10-2	バルコニー 点検口 出入口 建具 カビ処理、錆止め塗料下塗りの上塗装(DP1) 枠共
●	●	10-3	外部 排煙窓枠 カビ処理、錆止め塗料下塗りの上塗装(DP1)
●	●	10-4	外部 排煙窓枠 シーリング 既存目地撤去の上、シーリング打替え(変性シリコン系)
●	●	11	鉄骨柱 カビ処理、錆止め塗料下塗りの上塗装(DP1)
●	●	12	吊下げ付 金物 カビ処理、錆止め塗料下塗りの上塗装(DP1)
●	●	13-1	自由通路 床材 既存磁器質タイル150角一部撤去 既存同等品貼替 ※施工時、施行範囲調査のこと
●	●	13-2	自由通路 床材 既存Pタイル撤去 既存同等品貼替
●	●	14-1	階段 木製手摺 町で対応
●	●	14-2	階段 手摺取付金物 町で対応
●	●	14-3	階段 踏面/蹴上 町で対応
●	●	14-4	階段 床 町で対応
●	●	14-5	階段 付帯木 町で対応
●	●	15-1	自由通路 天井 一部既存撤去下地共 既存同等品張替
●	●	15-2	自由通路 天井裏 雨水侵入部、雨漏り受け皿設置 ※施工時、雨水侵入部確認の上設置のこと
●	●	15-3	階段 天井 一部既存撤去下地共 既存同等品張替
●	●	15-4	受付 天井 一部既存撤去下地共 既存同等品張替
●	●	16-1	階段・倉庫 内壁 町で対応
●	●	16-2	待合スペース 内壁 町で対応
●	●	17	受付出入口 木製建具 建具タテ 取替
●	●	18	2F多目的トイレ 建具 是正済
●	●	19	待合スペース 天井設備 是正済
●	●	20-1	鋼製建具、機器BOX カビ処理、錆止め塗料下塗りの上塗装(DP1)
●	●	20-2	壁 カビ処理、錆止め塗料下塗りの上塗装(DP1)
●	●	20-3	外部鉄骨柱 カビ処理、錆止め塗料下塗りの上塗装(DP1)
●	●	20-4	A階段 天井照明器具 カビ処理、錆止め塗料下塗りの上塗装(DP1)
●	●	21	バルコニー 壁付照明 既存同等品 新設
●	●	22	自由通路 付帯 付帯撤去 吊金物共
●	●	23-1	自由通路 天井(鳩対策) 折上げ天井箇所 塞ぎ
●	●	23-2	自由通路 鳩対策 忌避剤設置・鳩除け(付帯-SUS製)設置
●	●	24	自由通路 内装リニューアル 壁シート張り・パネル取付・灯具追加

※图中凡例の工区分けについて ※凡例
 [H] ...第1期工事 * ...JR財分
 [H] ...第2期工事

JR九州コンサルタンツ株式会社
 一級建築士事務所
 一級建築士登録第 366619 号 長嶋 修右

※ Z0=20.77 (既存竣工面 TP15.52) とする
 特記

協定工事範囲

件名 長与駅自由通路等改修工事
 図面 1階平面図
 九州旅客鉄道株式会社
 縮尺 1/200 図面番号 1

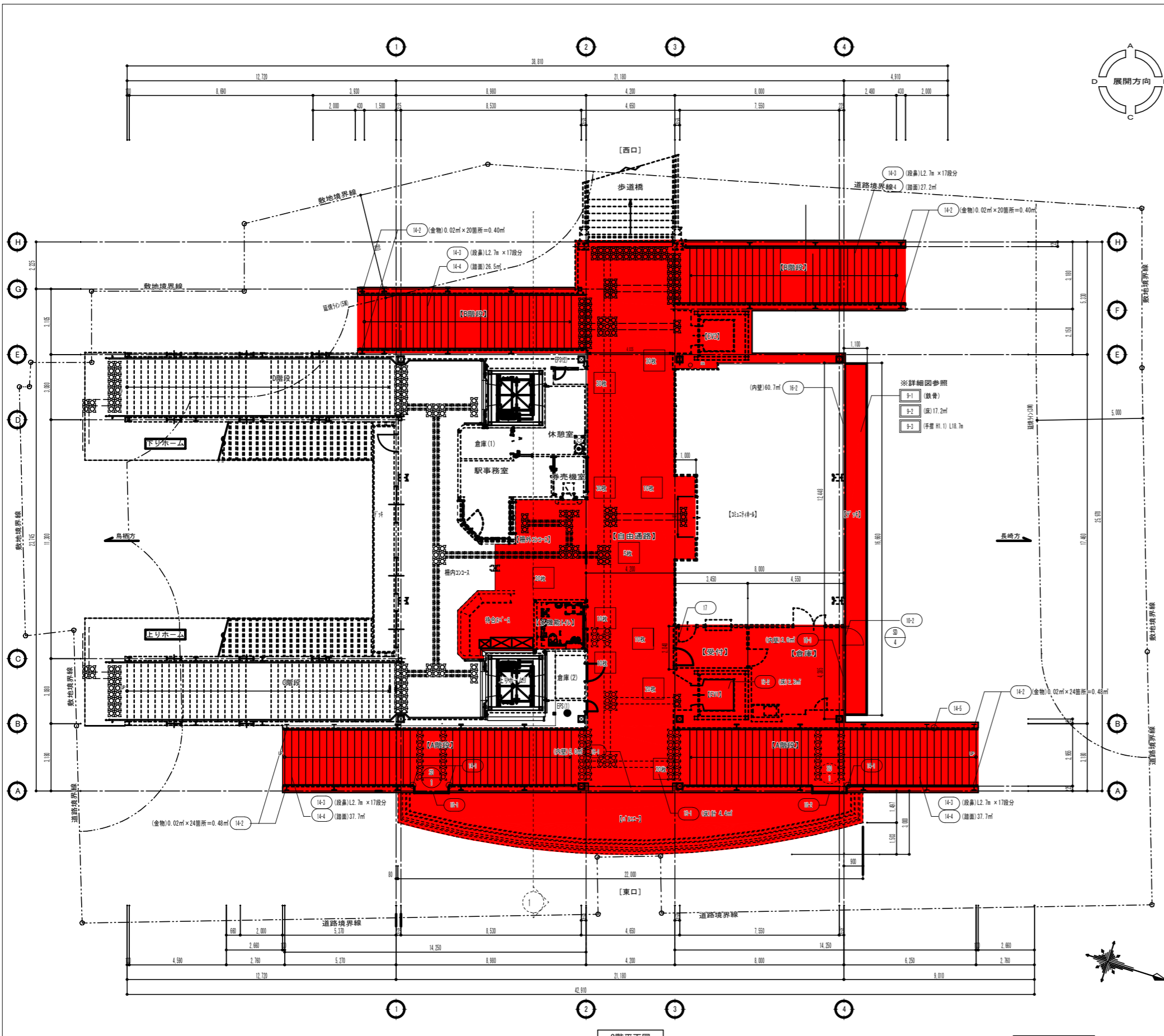

工区分け		改修項目	
第1期	第2期	記号	工事内容
●	●	1	屋根 SUS谷樋 SUS谷樋曲げ直し、シーリング補修(無機有機複合系コーキング剤) ※施工時、不具合範囲確認のこと
●	●	2-1	バリア・扉板交換 既存目地撤去の上、シーリング打替え(変性シリコン系)
●	●	2-2	バリア・扉板塗装(7/3換付) ルン処理、錆止め塗料下塗りの上塗装(DP1)
●	●	2-3	バリア・扉板塗装(7/7換付鋼板) ルン処理、錆止め塗料下塗りの上塗装(DP1)
●	●	3-1	屋根 谷樋 清掃
●	●	3-2	階段屋根 堆積防止金物 堆積防止金物 取替
●	●	4	壁樋 止付金物 ルン処理、錆止め塗料下塗りの上塗装(DP1)
●	●	5	バリア交換 シーリング補修(無機有機複合系コーキング剤)
●	●	6	外壁バリア 既存全面撤去、外壁バリア新設
●	●	7-1	階段屋根 軒天 既存一部撤去 下地張り共、GB-R 19.5下地 繊維強化石膏板t6 EP塗装 新設
●	●	7-2	階段下 軒天 既存一部撤去 下地張り共、防水t19.5下地 繊維強化石膏板t6 EP塗装 新設
●	●	7-3	バリア下 軒天 既存(防水t19.5+t0.8)全面撤去、7/3換付t14新設
●	●	8	外部床材 既存磁器質t150角一部撤去 既存同等品貼替
●	●	9-1	点検口 鉄骨梁 ルン処理、錆止め塗料下塗りの上塗装(DP1)
●	●	9-2	点検口 床補修板 既存床撤去、既存同等品 新設
●	●	9-3	点検口 手摺 既存手摺撤去、既存同等品 新設
●	●	10-1	バリア出入口 建具 既存撤去、既存同等品 新設 ※施工時要調査 修理で対応可能な場合は修理
●	●	10-2	バリア 点検口 出入口 建具 ルン処理、錆止め塗料下塗りの上塗装(DP1) 特共
●	●	10-3	外部 排煙窓枠 ルン処理、錆止め塗料下塗りの上塗装(DP1)
●	●	10-4	外部 排煙窓枠 シーリング 既存目地撤去の上、シーリング打替え(変性シリコン系)
●	●	11	鉄骨柱 ルン処理、錆止め塗料下塗りの上塗装(DP1)
●	●	12	吊下げ枠 金物 ルン処理、錆止め塗料下塗りの上塗装(DP1)
●	●	13-1	自由通路 床材 既存磁器質t150角一部撤去 既存同等品貼替 ※施工時、施行範囲調査のこと
●	●	13-2	自由通路 EV 床材 既存床材撤去 既存同等品貼替
●	●	14-1	階段 木製手摺 町で対応
●	●	14-2	階段 手摺取付金物 町で対応
●	●	14-3	階段 踏面バリア 町で対応
●	●	14-4	階段 床 町で対応
●	●	14-5	階段 竹巾木 町で対応
●	●	15-1	自由通路 天井 一部既存撤去下地共 既存同等品張替
●	●	15-2	自由通路 天井裏 雨水侵入部、雨漏り受け皿設置 ※施工時、雨水侵入部確認の上設置のこと
●	●	15-3	階段 天井 一部既存撤去下地共 既存同等品張替
●	●	15-4	受付 天井 一部既存撤去下地共 既存同等品張替
●	●	16-1	階段・倉庫 内壁 町で対応
●	●	16-2	待合スペース 内壁 町で対応
●	●	17	受付出入口 木製建具 建具交換 取替
●	●	18	多目的トイレ 建具 是正済
●	●	19	待合スペース 天井設備 是正済
●	●	20-1	鋼製建具、機器BOX ルン処理、錆止め塗料下塗りの上塗装(DP1)
●	●	20-2	壁樋 ルン処理、錆止め塗料下塗りの上塗装(DP1)
●	●	20-3	外部鉄骨柱 ルン処理、錆止め塗料下塗りの上塗装(DP1)
●	●	20-4	A階段 天井照明器具 ルン処理、錆止め塗料下塗りの上塗装(DP1)
●	●	21	バリア 壁付照明 既存同等品 新設
●	●	22	自由通路 バリア バリア撤去 吊金物共
●	●	23-1	自由通路 天井(鳩対策) 折上げ天井箇所 塞ぎ
●	●	23-2	自由通路 鳩対策 忌避剤設置・鳩除け付(-SUS製)設置
●	●	24	自由通路 内装リニューアル 壁シート張り・パネル取付・灯具追加

※図中凡例の工区分けについて ※凡例
 [H] ……第1期工事 * ……取付部分
 [H] ……第2期工事

JR九州コンサルタンツ株式会社
 一級建築士事務所
 一級建築士登録第 366619 号 長嶋 修右

特記	

件名	長与駅自由通路等改修工事	縮尺 1/200	図面番号 2
図面	2階平面図		
	九州旅客鉄道株式会社		

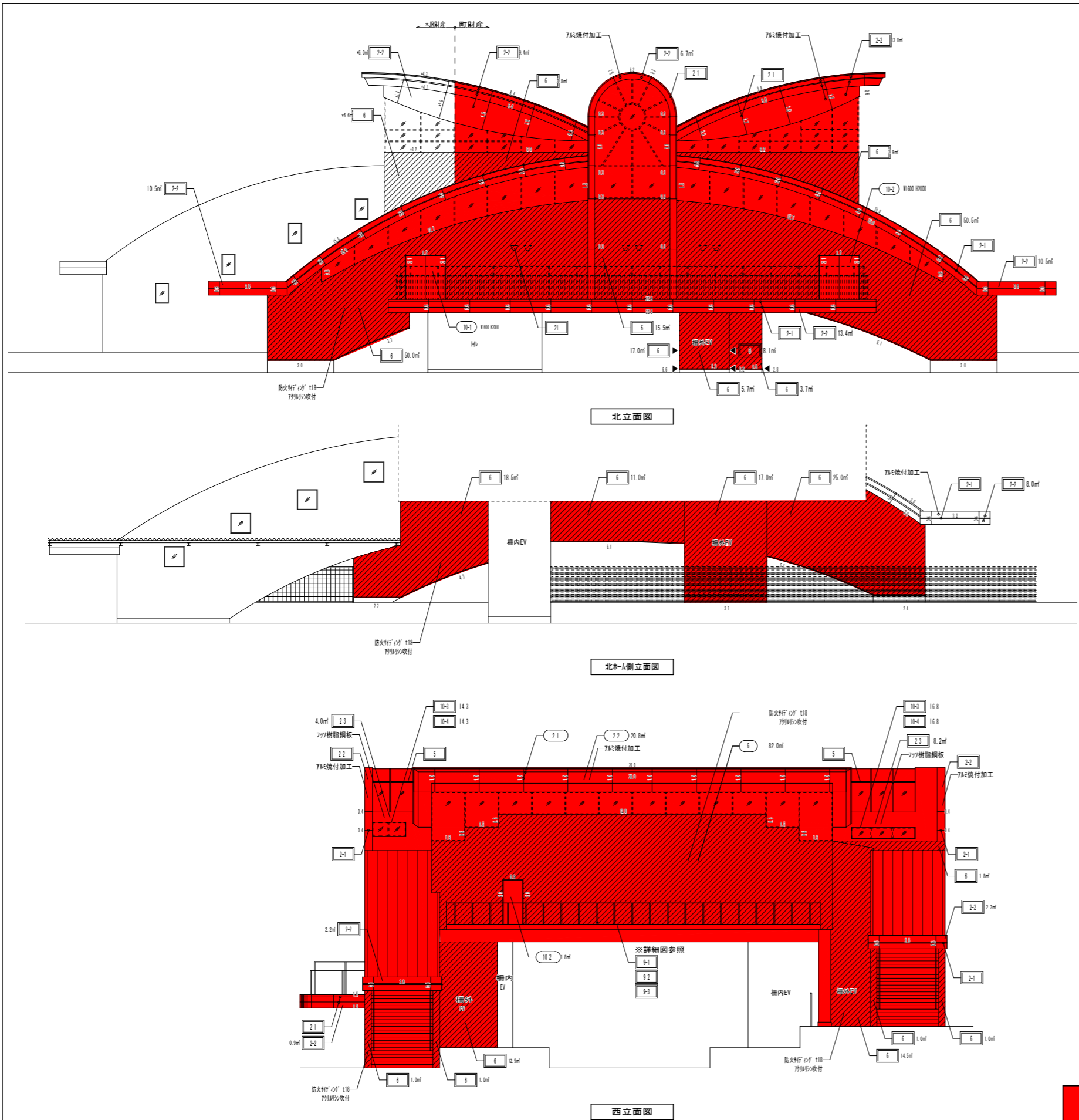

工区分け		改修項目	
第1期	第2期	記号	工事内容
●	●	1	屋根 SUS谷樋 SUS谷樋曲げ直し、シーリング補修（無機有機複合系コーキング剤） ※施工時、不具合範囲確認のこと
●	●	2-1	外壁・基礎シーリング 既存目地撤去の上、シーリング打替え（変性シリコン系）
●	●	2-2	外壁・基礎塗装（7&S機付） ケレン処理、錆止め塗料下塗りの上塗装（DP1）
●	●	2-3	外壁・基礎塗装（フッ素樹脂） ケレン処理、錆止め塗料下塗りの上塗装（DP1）
●	●	3-1	屋根 谷樋 清掃
●	●	3-2	階段屋根 堆積防止金物 堆積防止金物 取替
●	●	4	堅樋 止付金物 ケレン処理、錆止め塗料下塗りの上塗装（DP1）
●	●	5	外壁シーリング シーリング補修（無機有機複合系コーキング剤）
●	●	6	外壁シーリング 既存全面撤去、外壁シーリング新設
●	●	7-1	階段屋根 軒天 既存一部撤去 下地張り共、GB-R t9.5下地 繊維強化石膏板t6 EP塗装 新設
●	●	7-2	階段下 軒天 既存一部撤去 下地張り共、防水ボードt9.5下地 繊維強化石膏板t6 EP塗装 新設
●	●	7-3	階段下 軒天 既存（防水ボードt9.5+付加板t0.8）全面撤去、7&S機付新設
●	●	8	外部床材 既存磁器質タイル100角一部撤去 既存同等品貼替
●	●	9-1	点検口 鉄骨梁 ケレン処理、錆止め塗料下塗りの上塗装（DP1）
●	●	9-2	点検口 床線鋼板 既存床撤去、既存同等品 新設
●	●	9-3	点検口 手摺 既存手摺撤去、既存同等品 新設
●	●	10-1	階段出入口 建具 既存撤去、既存同等品 新設 ※施工時要調査 修理で対応可能な場合は修理
●	●	10-2	階段出入口 建具 ケレン処理、錆止め塗料下塗りの上塗装（DP1） 枠共
●	●	10-3	外部 排煙窓枠 ケレン処理、錆止め塗料下塗りの上塗装（DP1）
●	●	10-4	外部 排煙窓枠 シーリング 既存目地撤去の上、シーリング打替え（変性シリコン系）
●	●	11	鉄骨柱 ケレン処理、錆止め塗料下塗りの上塗装（DP1）
●	●	12	吊下げ金物 ケレン処理、錆止め塗料下塗りの上塗装（DP1）
●	●	13-1	自由通路 床材 既存磁器質タイル150角一部撤去 既存同等品貼替 ※施工時、施行範囲調査のこと
●	●	13-2	自由通路 床材 既存床材撤去 既存同等品貼替
		14-1	階段 木製手摺 町で対応
		14-2	階段 手摺取付金物 町で対応
		14-3	階段 踏面材 町で対応
		14-4	階段 床 町で対応
		14-5	階段 付巾木 町で対応
●	●	15-1	自由通路 天井 一部既存撤去下地共 既存同等品張替
●	●	15-2	自由通路 天井裏 雨水侵入部、雨漏り受け皿設置 ※施工時、雨水侵入部確認の上設置のこと
●	●	15-3	階段 天井 一部既存撤去下地共 既存同等品張替
●	●	15-4	受付 天井 一部既存撤去下地共 既存同等品張替
		16-1	階段・倉庫 内壁 町で対応
		16-2	待合スペース 内壁 町で対応
●	●	17	受付出入口 木製建具 建具枠 取替
		18	2F多目的 建具 是正済
		19	待合スペース 天井設備 是正済
●	●	20-1	鋼製建具、機器BOX ケレン処理、錆止め塗料下塗りの上塗装（DP1）
●	●	20-2	堅樋 ケレン処理、錆止め塗料下塗りの上塗装（DP1）
●	●	20-3	外部鉄骨柱 ケレン処理、錆止め塗料下塗りの上塗装（DP1）
●	●	20-4	A 2階段下 天井照明器具 ケレン処理、錆止め塗料下塗りの上塗装（DP1）
●	●	21	外壁 壁付照明 既存同等品 新設
●	●	22	自由通路 付 付撤去 吊金物共
●	●	23-1	自由通路 天井（鳩対策） 折上げ天井箇所 塞ぎ
●	●	23-2	自由通路 鳩対策 忌避剤設置・鳩除け付（SUS製）設置
●	●	24	自由通路 内装リニューアル 壁シート張り・パネル取付・灯具追加

※図中凡例の工区分けについて ※凡例

● 第1期工事 ● 第2期工事 * 不具合範囲

J R九州コンサルタンツ株式会社
一級建築士事務所
一級建築士登録第 36619 号 長嶋 修右

特記	

件名	長与駅自由通路等改修工事	縮尺 1/200	図面番号 3
図面	立面図 1		
	九州旅客鉄道 株式会社		

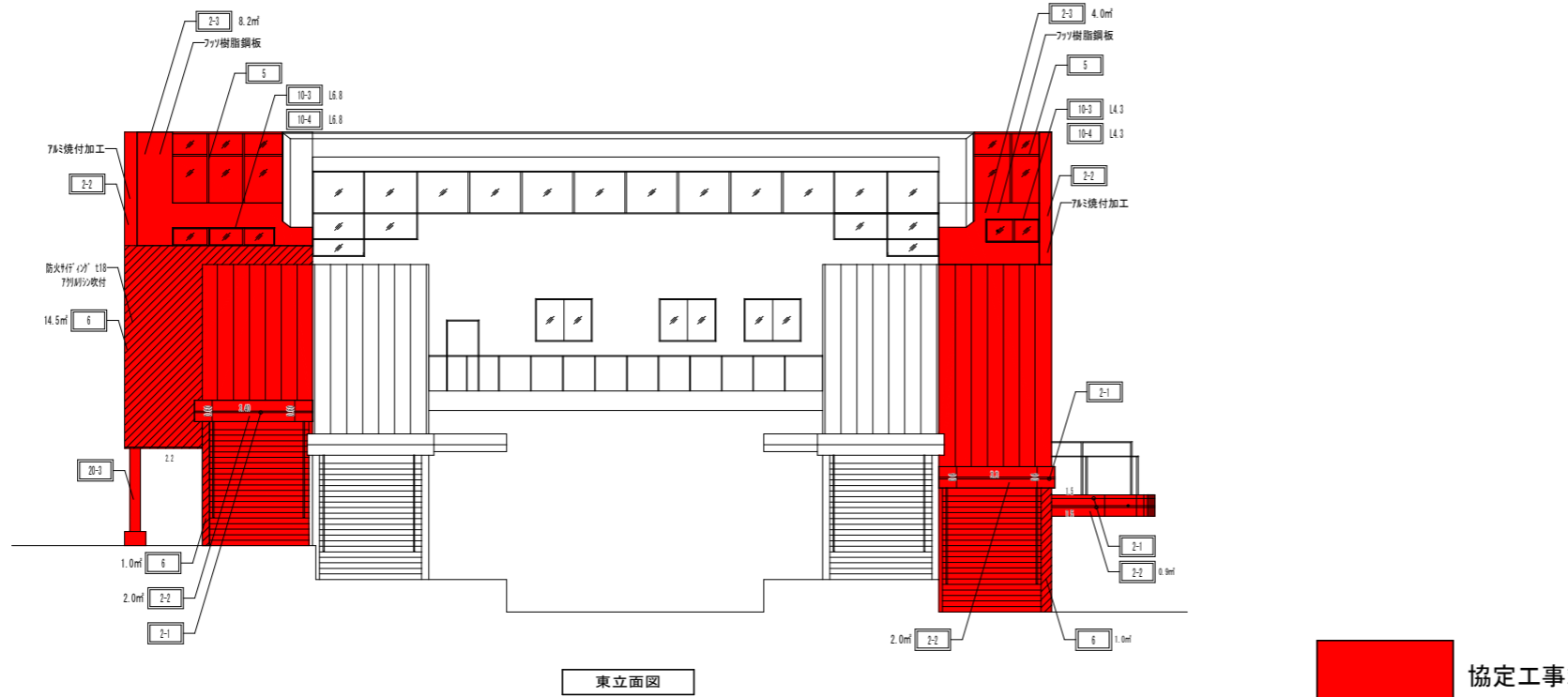
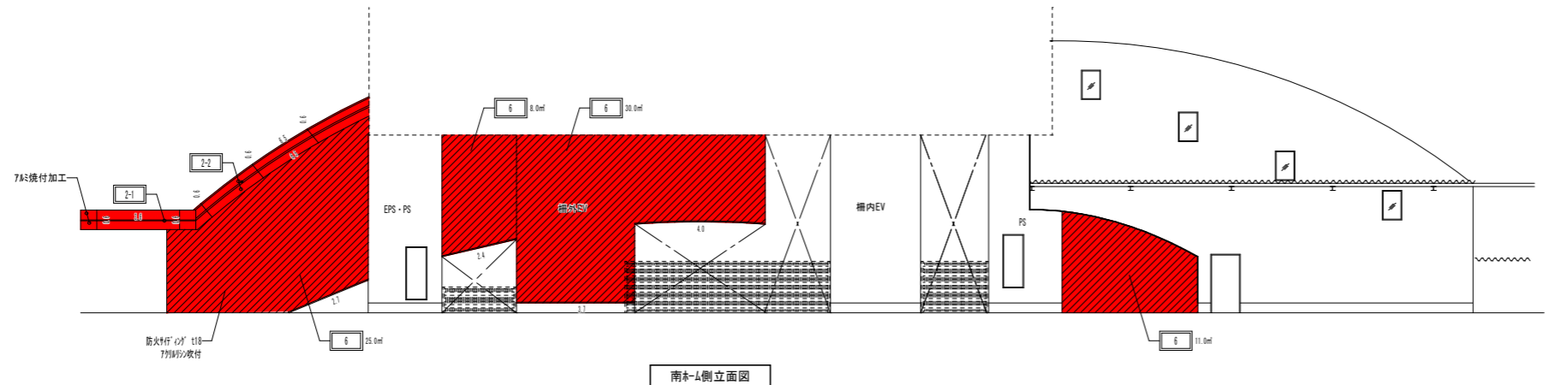
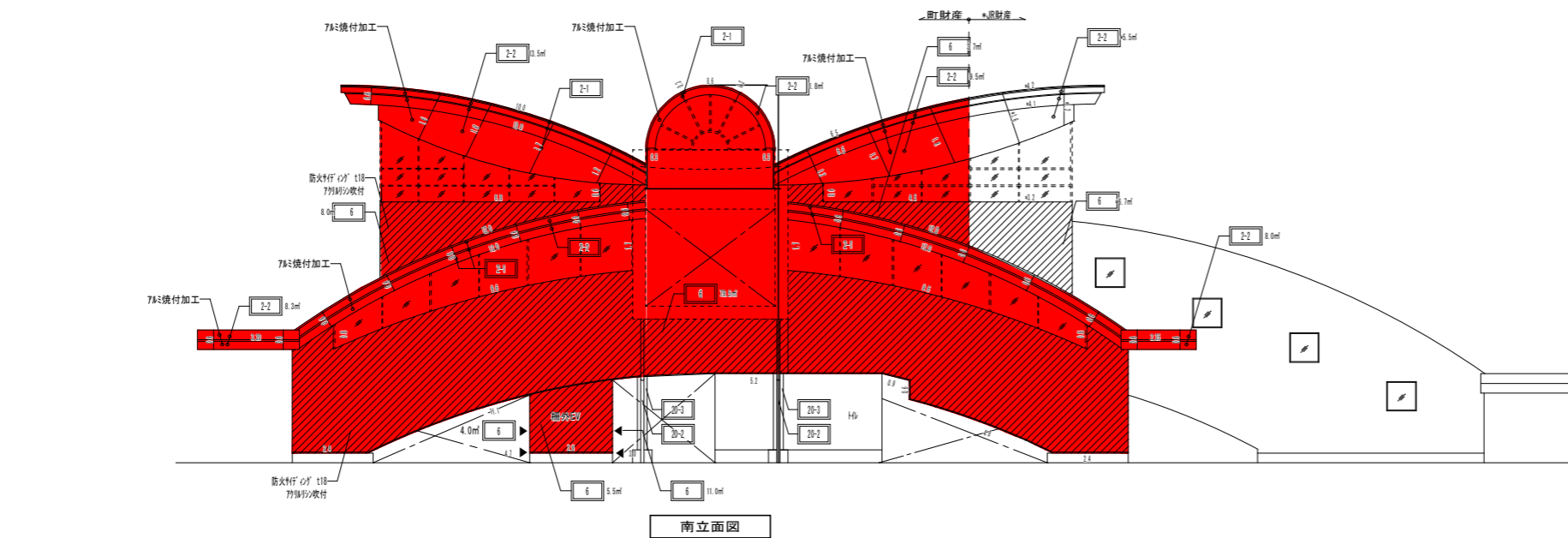

協定工事範囲

工区分け		改修項目		
第1期	第2期	記号	工事場所	工事内容
●	●	1	屋根 SUS谷樋	SUS谷樋曲げ直し、シーリング補修 (無機有機複合系コーキング剤) ※施工時、不具合範囲確認のこと
●	●	2-1	バルコニー基礎シーリング	既存目地撤去の上、シーリング打替え (変性シリコン系)
●	●	2-2	バルコニー基礎塗装 (7A3焼付)	ケレン処理、錆止め塗料下塗りの上塗装 (DP1)
●	●	2-3	バルコニー基礎塗装 (7A3焼付)	ケレン処理、錆止め塗料下塗りの上塗装 (DP1)
●	●	3-1	屋根 谷樋	清掃
●	●	3-2	階段屋根 堆積防止金物	堆積防止金物 取替
●	●	4	壁 止付金物	ケレン処理、錆止め塗料下塗りの上塗装 (DP1)
●	●	5	バルコニー	シーリング補修 (無機有機複合系コーキング剤)
●	●	6	外壁バルコニー	既存全面撤去、外壁バルコニー新設
●	●	7-1	階段屋根 軒天	既存一部撤去 下地張り共、GB-R t9.5下地 繊維強化石膏板t6 EP塗装 新設
●	●	7-2	階段下 軒天	既存一部撤去 下地張り共、防水t19.5下地 繊維強化石膏板t6 EP塗装 新設
●	●	7-3	バルコニー 軒天	既存防水t19.5+石膏板t0.8全面撤去、7A3焼付シーリング新設
●	●	8	外部床材	既存磁器質タイル100角一部撤去 既存同等品貼替
●	●	9-1	点検口 鉄骨梁	ケレン処理、錆止め塗料下塗りの上塗装 (DP1)
●	●	9-2	点検口 床補修板	既存床撤去、既存同等品 新設
●	●	9-3	点検口 手摺	既存手摺撤去、既存同等品 新設
●	●	10-1	バルコニー出入口 建具	既存撤去、既存同等品 新設 ※施工時要調査 修理で対応可能な場合は修理
●	●	10-2	バルコニー 点検口	ケレン処理、錆止め塗料下塗りの上塗装 (DP1) 枠共
●	●	10-3	外部 排煙窓枠	ケレン処理、錆止め塗料下塗りの上塗装 (DP1)
●	●	10-4	外部 排煙窓枠 シーリング	既存目地撤去の上、シーリング打替え (変性シリコン系)
●	●	11	鉄骨柱	ケレン処理、錆止め塗料下塗りの上塗装 (DP1)
●	●	12	吊下げ付 金物	ケレン処理、錆止め塗料下塗りの上塗装 (DP1)
●	●	13-1	自由通路 床材	既存磁器質タイル150角一部撤去 既存同等品貼替 ※施工時、施行範囲調査のこと
●	●	13-2	自由通路 EV 床材	既存Pタイル撤去 既存同等品貼替
		14-1	階段 木製手摺	町で対応
		14-2	階段 手摺取付金物	町で対応
		14-3	階段 器面/バルコニー	町で対応
		14-4	階段 床	町で対応
		14-5	階段 付巾木	町で対応
●	●	15-1	自由通路 天井	一部既存撤去下地共 既存同等品張替
●	●	15-2	自由通路 天井裏	雨水侵入部、雨漏り受け皿設置 ※施工時、雨水侵入部確認の上設置のこと
●	●	15-3	階段 天井	一部既存撤去下地共 既存同等品張替
●	●	15-4	受付 天井	一部既存撤去下地共 既存同等品張替
		16-1	階段・倉庫 内壁	町で対応
		16-2	待合スペース 内壁	町で対応
●	●	17	受付出入口 木製建具	建具交換 取替
		18	2F多目的ホール 建具	是正済
		19	待合スペース 天井設備	是正済
●	●	20-1	鋼製建具、機器BOX	ケレン処理、錆止め塗料下塗りの上塗装 (DP1)
●	●	20-2	壁	ケレン処理、錆止め塗料下塗りの上塗装 (DP1)
●	●	20-3	外部鉄骨柱	ケレン処理、錆止め塗料下塗りの上塗装 (DP1)
●	●	20-4	A 階段 天井照明器具	ケレン処理、錆止め塗料下塗りの上塗装 (DP1)
●	●	21	バルコニー 壁付照明	既存同等品 新設
●	●	22	自由通路 付	付撤去 吊金物共
●	●	23-1	自由通路 天井(鳩対策)	折上げ天井箇所 塞ぎ
●	●	23-2	自由通路 鳩対策	忌避剤設置・鳩除け付(SUS製)設置
●	●	24	自由通路 内装リニューアル	壁シート張り・パネル取付・灯具追加

※图中凡例の工区分けについて ※凡例
 2-1 ……第1期工事 * ……JR財産分
 2-2 ……第2期工事

JR九州コンサルタンツ株式会社 一級建築士事務所 一級建築士登録第 36619 号 長嶋 修右	特記	件名	長与駅自由通路等改修工事	縮尺 1/200	図面番号 4
		図面	立面図 2		
			九州旅客鉄道 株式会社		