

11 月



長与町立高田児童館

(つばさひろば)

長与町高田郷 2591-1

TEL:095-857-4500

10:00-12:00 13:00-17:00



こんげつのぎょうじ



今月のつばさショット！



【こんげつのもくひょう】

あき たの
秋を楽しもう

ロジックめりえ月間

ロジックめりえの
なぞをとけ！

11 月 1 日(ど)～29 日(ど)

どこにもない高田児童館
オリジナルの『ロジックめりえ』
なぞのすうじの指示どおりに
いろ色をぬってその謎をといてね！
さあ、あなたも挑戦！！

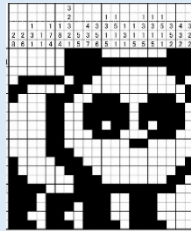

あき こうさく
秋の工作

あき
秋のガーランドを
つく
作ってかざろう

11 月 10 日(げつ)～22 日(ど)
2 : 30～4 : 30

どんぐりやまつぼっくり、木の葉、枝などを使
ってガーランドをつくりましょう。みんなの
作品をつなげて児童館を秋色にかざりましょ
うね。申込みはいりません。

がつぎょうじ
10 月行事

えほん
ミニ絵本をつくろう

1 枚の紙を折り曲げて、1 か所切り込み
を入れるだけでできる「ミニ絵本」
想像を広げ、物語や、なぞなぞ、めいろ、
まちがいさがしなどいろいろなミニ絵本
ができていました。



☆ 11 月の利用時間 ☆

●月～金

▷小学生以上＝2:30～ 5:00

※下校時刻の繰り上げには適宜対応しています。(1:00 以降)

・午前中は乳幼児の利用時間となっています。

●土曜日

▷小学生以上＝ 1:00～ 5:00

・乳幼児の利用時間 10:00～12:00



保護者の方へお願い

○児童館は帰宅してからの来館が原則です。学校から
直接来館する場合は、学校(担任)と児童館両方にお知ら
せ下さい。児童館への連絡は「ランドセルカード」をご利用く
ださい。ない場合はメモでも電話でも構いませんので必ず保護者
からのご連絡をお願いします。

○じどうかんカード(連絡先)を提出してください。

緊急時(病気・ケガ・災害)に保護者の方に連絡できるように連絡
先をお知らせください

ようじ しょうがくせいどうぎょうじ
幼児・小学生合同行事

カプラであそぼう！

12 月 6 日(ど)

2 : 00～3 : 30



■場所：高田地区公民館 2階大ホール

■対象：年長児(5～6歳) ※未就学児は保護者同伴
～小学生

■講師：トムテのおもちゃ箱

■申込：11/22(土)10:00～WEB で受付開始

※当日(12/6)は、行事のため1時～4時まで
じどうかんの中では遊べません。



カプラはフランス生まれの造形
積み木です。たくさんのカプラで
お城や乗り物などダイナミック
に創作しましょう！



2025年 11月 No.412

長与町立上長与児童館（ひだまりひろば）
長与町三根郷52番地30 TEL 887-2616
【開館時間】10:00~12:00 13:00~17:00

こんげつのもくひょう
あき たの
『秋を楽しもう』

【小学生以上の利用時間】

月～金 午後 3:30 ～ 5:00
土 午後 1:00 ～ 5:00

※学校の下校時間変更の折には対応いたします。

みんなであそぼう day 「いもほり」

8日（土） ごご3:00～4:00

ことしもいもほりのきせつがやってきました！

ことしのおいもは おおきいかな？

※すでによやくもうしこみがすすんでいる人が参加できます。

＜持ち物＞

ぐんて、よごれてもいいふく・くつ
(スコップはじどうかんにあります)



あきのなぞなぞ

あきに、きのはっぱが、みどりいろからあかや
きいろにいろづくことをなんというでしょう。

☆かみながよじどうかんのまわりには、
ドングリがたくさんおちていますよ。

（なぞなぞ） 葉のいろ：紅葉（こうよう）

チャレンジウィーク 「ふくろうのおいがみ」

10日（月）～15日（土） ごご3:30～

おめめパッチリのふくろう。いっしょにしあわせを
ねがいたいですね。「あき」をかんじながら、つくっ
てみましょう。

※だれでもさんかできます。



パネルシアター
「おばけマンション」



かみしばい、とても
じょうずでした

工作タイム

「あきのみりのいのだんぐりケーキ」

17日（月）～19日（水） ごご3:30～

あきのきのみや、ビーズをかざって すてきな
ケーキをつくりま。

もうしこみがひつようです。

11月4日～

まどぐち、またはでんわで
うけつけま。

各日 10名ていど



【保護者の皆さまへ】

◎児童館で撮影した写真を、おたよりやホームページ、
館内掲示などに掲載させて頂く場合があります。

どうぞご了承ください。

◎長与町では警報が発令された場合(警戒レベル3)、公共
施設が閉館となり、児童館も閉館になります。ご理解
よろしくお願いします。

2025・10・25





長与町立長与北児童館
(ふわりひろば)
長与町齊藤郷431-16
TEL887-3319
【開館時間】10:00~12:00
13:00~17:00

11月の行事予定

日	月	火	水	木	金	土
						1
2	3 文化の日	4	5 アルミホイル風船	6	7	8
9	10	11	12 くるくるアート	13	14	15
16	17	18	19 くるくるストロー	20	21	22
23	24 勤労 感謝の日	25	26	27	28	29
30	振替休日					

～今月の小学生の利用時間について～

通常 (月)～(金) ごこ2:30～5:00
(土) ごこ1:00～5:00

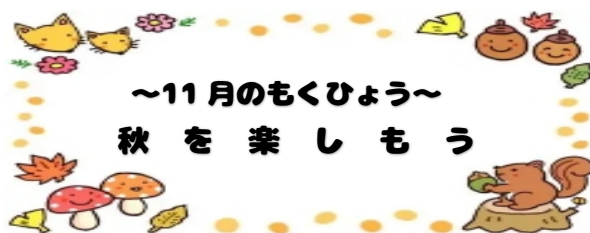

秋のクイズ

「クリ」は「クリ」でもおどろいたときに
でてくる「くり」はなあに？

☆アルミホイル風船を作ろう
日時：4日(火)～7日(金)
アルミホイルにすきなえを
かいてギラギラかっこいい
オリジナルのふうせんをつくります。

☆秋のくるくるアート
日時：10日(月)～14日(金)
かみテープをくるくるまいて
あきにくいいたきをつくります。

☆くるくるストロー
日時：17日(月)～21日(金)
ストローをつなげて
いきをふくとくるくるまわる！

※いずれも、午後2:30～4:30までです。
こうさくは、1人1回かぎり。
ざいりょうがなくなりしだい
しゅうりょうです。

わくわくサタデー
「アイシングクッキーを作ろう」
クッキーにアイシングをぬったり、砂糖の飾りつけをして、
かわいいクッキーを作りましょう。

○日時：12月6日(土)
① 1時45分～2時45分 ② 3時15分～4時15分
○定員：各回20名(申し込みが多い場合は、抽選)
○対象：小学生 ○申し込み方法、ネット申し込み
○申し込み期間 11月10日(月)～11月28日(金)
12月1日(月)頃、メールにて当落をお知らせします。
○材料：小麦粉、バター、砂糖、卵、ココア
着色料として、天然由来の物を使用(すべて国産です)
(材料を十分に把握し、お申し込み下さい。)
※材料費として、150円必要です。(当日、徴収します)
・当日、保護者の見学は出来ません。
※ご不明な点は、北児童館までお尋ね下さい
(TEL887-3319)

こたえ：びっくり

〈保護者の皆様へ〉

- ◎児童館で撮影した写真は館内掲示やホームページに掲載することがあります。
- ◎学童クラブ登録の児童以外は、原則として一度帰宅してからの来館となります。学校から直接来館する場合は、学校(担任)と児童館両方にお知らせください。
- ◎児童館では、緊急時(病気・けが・災害)などの連絡のため、「じどうかんカード」の記入をお願いしています。
- ◎警報発令時の対応について
警報(警戒レベル3)が発令された場合、児童館は閉館します。児童館を利用されている場合は、ご連絡をさせていただくことがあります。



2025 No. 358

11月のもくひょう

あき
秋をたのしもう

11月のぎょうじよてい

じどうかんのようす

いもほり

11月1日(土) ごこ2時から

こさめけっこう えんき ばあい
小雨決行・・・延期の場合、11月8日(土)

おいもそだて隊の隊員のみ参加できます

【もってくるもの】

軍手・スーパーの袋・おいもそだて隊任命証・
帽子・水とう・タオル

ようやく、いもほりの時期がやってきました！これまで
お世話をがんばった隊員のみなさん、最後の任務「いも
ほり」を楽しみましょう！

フィールドビンゴ

11月10日(月)～14日(金)

ごこ3時30分から

もうしこみはいりません 雨天中止

グラウンドで秋に関係するものをさがして、ビンゴを
めざしましょう！

たくさんの「秋」を見つけられるかな？



工作タイム

松ぼっくりのふくろう

11月17日(月)～19日(水) ごこ3時30分から

もうしこみがひつようです

各日10名(先着順)

【申込み】電話(883-3996)または児童館窓口へ。

11月4日(火)から受付開始。



松ぼっくりをつかって、かわいいふくろう
のおきものを作しましょう。

おりがみタイム

プーさんのおりがみ

11月25日(火)～28日(金)

ごこ3時30分から

もうしこみはいりません

かわいいプーさんをおってみよう。
どんな顔のプーさんができるかな？



あきのおたのしみ会 ～ふれあい動物園～



西彼農業高校のみなさん、ありがとうございました！

保護者のみなさまへ

●小学生対象の児童館情報はこちら

●行事参加申込などの各種情報は「[ミックン LINE](#)」で随時
配信します。(受信設定で「長与町結婚・子育て応援サイト」
の「時期別で探す」「目的別で探す」「対象別で探す」にチェックを
入れてください。)

●児童館を初めて利用するときは、緊急時連絡
のために「じどうかんカード」の提出を
お願いします。

●原則として一旦帰宅してからの来館をお願い
しています。学校から直接来館する場合は、
学校(担任)と児童館(ランドセル
カードをかならず提出)の両方に
お知らせ下さい。

●警報発令時の対応について

警報(警戒レベル3)が発令された場合、児童館は閉館し
ます。大雨・洪水・大雪・暴風・暴風雪・高波・高潮の7
種類が、全てが対象です。警報発令時に児童館を利用され
ている場合は、ご連絡をさせていただくことがあります。
警報発令情報は、ミックン LINE や長与町ホームページで
確認できます。

●児童館で撮影した写真は、館内掲示やホームページ等に掲
載することがあります。ご了承ください。

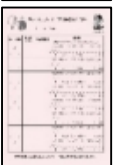
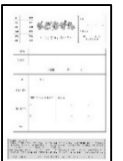

しょうがくせいのりようじかん

★学校がある日

ごこ2:30～5:00

※下校時間の繰り上げには適宜対応します。

※10分前からお片づけの時間です。

★土曜日

ごこ1:00～5:00

長与南児童館

Tel 883-3996

長与町高田郷 1006 番地 325 (南陽台団地内)

【開館時間】10時～12時、13時～17時

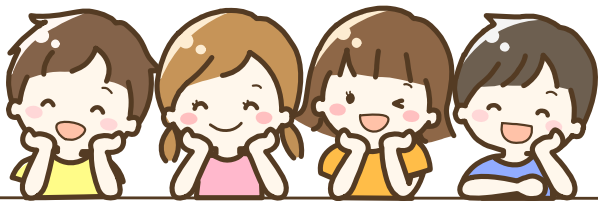

長与児童館のおたより

ほほえみ 2025年11月号 No. 279



すまいる^{さたでー}サタデー

「すまいるさたでー」の ひは、ちいさな こどもの
へやでも あそべる ひです。おままごとや、しるばにあ、
ぶられーる、とみかなど、ひさしぶりに あそんでみよう！

もうしこみは いりません。

日にち：11月8日(土) じかん：1時～4時



こうさく^え工作ひろば にじみ絵で ^{からふるきのこ}カラフルキノコ

しろい めのに いんくを ぼたっと たらすと、じわっと
ひろがります。きりぬいて からふるな
きのこの きょうだいを つくりましょう。
もうしこみは いりません。

ひにち：11月10日(月)～15日(土)

じかん：4じまでに すたーと しましょう

(だいたい10～15ふん かかります)

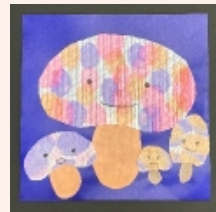

土曜ひろば はじめてのお^{まっちゃん}抹茶

ひにち：12月6日(土)

じかん：1かいめ＝2じ～3じ

2かいめ＝3じ15ふん～4じ15分

にんずう：せんちゃく10にんずつ

もうしこみ：ほーむペーじ から もうしこみます

11月10日(月)10じ～

さんかひ：おかしだいとして150えん あつめます

こうし(せんせい)は こうしま けいこ せんせい です。
いちねんも おわりに ちかづいた ふゆの ひ、ちょっと
あらたまった きもちで、
にほんの ぶんかに
ふれて みましょう。



もうしこみ ほうほうを かいた ちらしを、じどうかんで
くばっています。おかあさん・おとうさんに みてもらって
もうしこんで ください。

つくってあそぼう ^{だまころ}ビー玉転がしゲーム

だんぼーるばこの さかみちを
ビーだまが ころがっていくと
ぺつとぼとるの きゃつぷに
ぶつかって、みぎへ ひだりへ。
さあ、なんてんかな？

ひにち：

11月27日(木)～29日(土)

じかん：

4じまでに すたーと しましょう

(だいたい15～20ふん かかります)

1にち8にんまで・もうしこみは

いりません



* しょうがくせいの りようじかん *

げつ～きん……げこうじこく～5じ

どよう ……1じ～5じ

4じ45ふんからは、かたづけに なります

がっこうから らんどせるを もったまま じどうか
んに くるときは、おとうさん・おかあさんに、

らんどせるカード を かいてもらってください。

まちがいさがし(3つあるよ)

