令和６年度 なるほど介護学習会

日　時　毎月第２金曜日（変更の場合あり）
　　午後１時３０分～午後３時３０分

場　所　老人福祉センター　１階　大ホール

毎回参加できなくても大丈夫です。
介護の制度や介護技術について一緒に学びましょう。

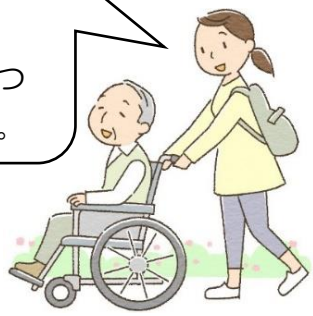

※※※