令和5年　3月31日　補正

長与町道路路線網図

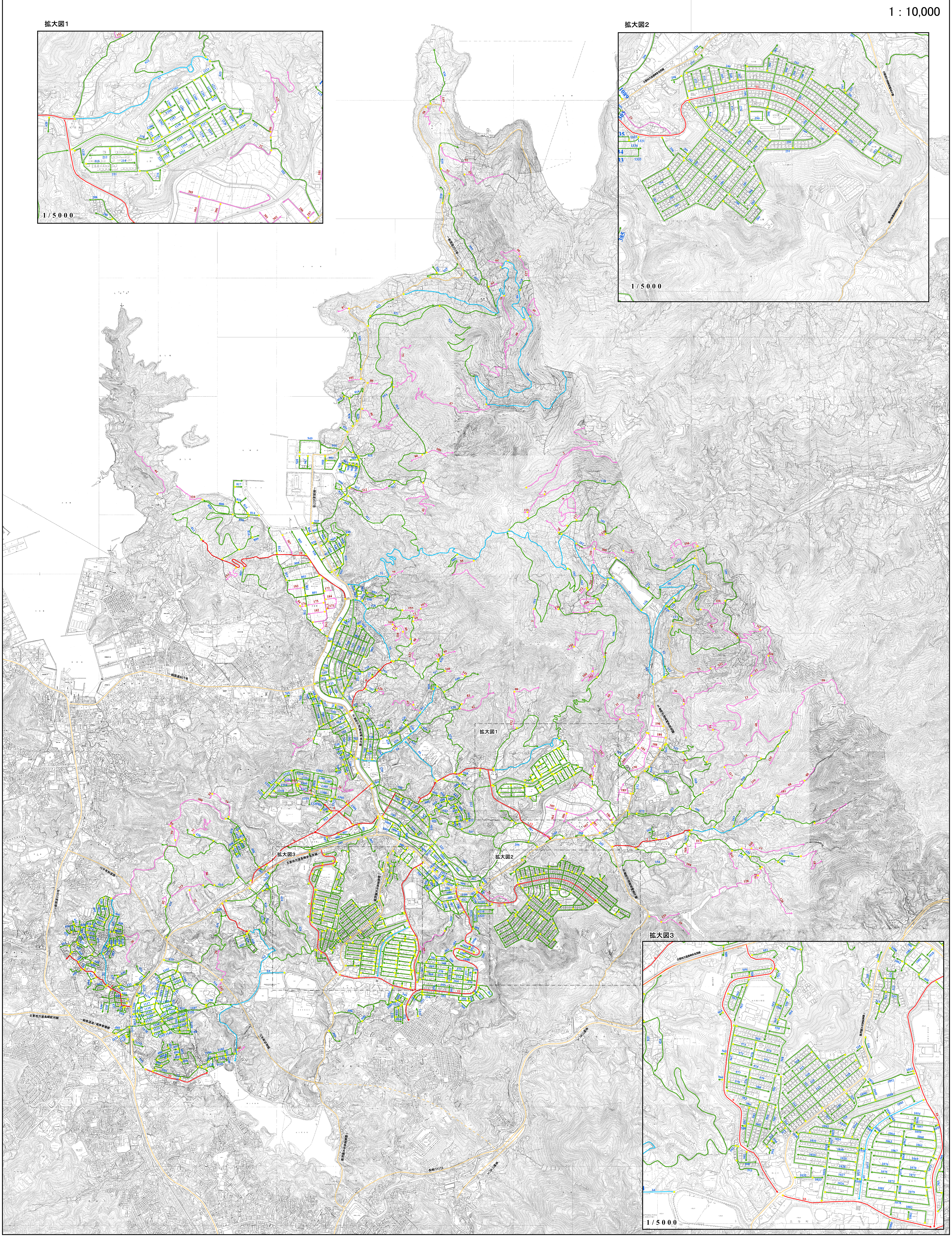

番号	路線名
	一級町道
1	平木場線
4	百合野線
5	並松線
6	西高田・日当野線
7	東高田・三千隠線
8	吉無田・南田川内線
9	嬉里谷・佐敷線
10	斎藤・崎野線
11	ニュータウン中央線
12	南田川内・三根線
13	吉無田女ノ都線
14	駅前サニータウン線
15	県立大学通り線
16	道ノ尾稗木場線
17	西高田線

番号	路線名
	二級町道
51	本川内・佐敷線
52	平木場線
53	丸尾団地線
54	丸田谷線
55	嬉里谷・佐敷線
57	南田川内線
58	一本松・琴ノ尾開拓線
59	長与中学校線
60	大越線
61	後川内中央線
63	東高田・池ノ迫線
64	長崎高等技術専門校.道ノ尾線

番号	路線名
	一般町道
101	暗谷線
102	観音線
103	四ノ間２号線
104	山脇・扇塚線
105	四ノ間線
106	南田川内・本川内線
107	松ノ頭線
108	座前線
109	首石・松ノ頭線
110	大越公民館線
111	大越中央線
112	山手線
113	一平線
114	横道線
115	横道谷口線
116	長与ダム１号線
117	長与ダム２号線
118	扇塚・琴ノ尾線
119	大越・松ノ頭線
120	大越人道橋線
121	松ノ頭トンネル線
122	榎線
123	清水谷線
151	洗切小学校線
152	洗切線
153	葉迫線
154	尺郷線
155	山田線
156	山田２号線
157	平木場・曽根線
158	枯木尾・源八線
159	隠川内線
160	片田線
161	粕山線
162	池田団地線
163	清美ケ丘団地線
164	洗切小学校入口線
165	一平集会所線
166	葉迫・枯木尾線
167	洗切・葉迫線
168	一平・七葉迫線
169	山田３号線
170	平木場公民館線
171	大山口線
172	上洗切線

番号	路線名
	一般町道
201	三根公民館線
202	田代線
203	山口線
204	三根並吉線
205	三根山似田線
206	三根線
207	三根三反田線
208	柳迫団地１号線
209	柳迫団地２号線
211	緑ケ丘１号線
212	緑ケ丘２号線
213	緑ケ丘３号線
214	緑ケ丘４号線
215	緑ケ丘５号線
216	緑ケ丘６号線
217	緑ケ丘７号線
218	緑ケ丘８号線
219	緑ケ丘９号線
220	三根松尾原線
221	緑ケ丘田代線
222	緑ケ丘中央線
223	中尾城線
241	ニュータウン１号線
242	ニュータウン２号線
243	ニュータウン３号線
244	ニュータウン４号線
245	ニュータウン５号線
246	ニュータウン６号線
247	ニュータウン７号線
248	ニュータウン８号線
249	ニュータウン９号線
250	ニュータウン１０号線
251	ニュータウン１１号線
252	ニュータウン１２号線
253	ニュータウン１３号線
254	ニュータウン１４号線
255	ニュータウン１５号線
256	ニュータウン１６号線
257	ニュータウン１７号線
258	ニュータウン１８号線
259	ニュータウン１９号線
260	ニュータウン２０号線
261	ニュータウン２１号線
262	ニュータウン２２号線
263	ニュータウン２３号線
264	ニュータウン２４号線
265	ニュータウン２５号線
266	ニュータウン２６号線
267	ニュータウン２７号線
268	ニュータウン２８号線
269	ニュータウン２９号線
270	ニュータウン３０号線
271	ニュータウン３１号線
272	ニュータウン３２号線
273	ニュータウン３３号線
274	ニュータウン３４号線
275	ニュータウン３５号線
276	ニュータウン３６号線
277	ニュータウン３７号線
278	ニュータウン３８号線
279	ニュータウン３９号線
280	ニュータウン４０号線
281	ニュータウン４１号線
282	ニュータウン４２号線
283	ニュータウン４３号線
284	ニュータウン４４号線
285	ニュータウン４５号線
286	ニュータウン４６号線
287	ニュータウン４７号線
288	ニュータウン４８号線
289	ニュータウン４９号線
290	ニュータウン５０号線
291	ニュータウン５１号線
292	ニュータウン５２号線
293	ニュータウン５３号線
294	ニュータウン５４号線
295	ニュータウン５５号線
296	ニュータウン５６号線
297	ニュータウン５７号線
298	ニュータウン５８号線
299	ニュータウン５９号線

番号	路線名
	一般町道
301	下山線
302	的場線
303	坊田畑口線
304	駅周辺１号線
305	駅周辺２号線
306	辻平２号線
307	駅周辺３号線
308	帯田平線
309	駅周辺４号線
310	駅周辺５号線
311	崎ノ尾団地１号線
312	崎ノ尾団地２号線
313	崎ノ尾団地３号線
314	崎ノ尾団地４号線
315	崎ノ尾団地５号線
316	立石公園線
317	駅周辺６号線
318	青葉台団地１号線
319	青葉台団地２号線
320	青葉台団地３号線
321	青葉台団地４号線
322	青葉台団地５号線
323	青葉台団地６号線
324	青葉台団地７号線
325	青葉台団地８号線
326	青葉台団地９号線
327	青葉台団地１０号線
328	青葉台団地１１号線
329	青葉台団地１２号線
330	青葉台団地１３号線
331	青葉台団地１４号線
332	青葉台団地１５号線
333	青葉台団地１６号線
334	青葉台団地１７号線
335	長与中央線
336	駅前定林線
337	浦上口線
338	１工区１号線
339	１工区２号線
340	１工区３号線
341	１工区４号線
342	１工区５号線
343	１工区６号線
344	月見台団地１号線
345	月見台団地２号線
346	月見台団地３号線
347	駅前中尾城線
348	サニータウン１号線
349	サニータウン２号線
350	サニータウン３号線
351	サニータウン４号線
352	サニータウン５号線
353	サニータウン６号線
354	サニータウン７号線
355	サニータウン８号線
356	サニータウン９号線
357	サニータウン１０号線
358	サニータウン１１号線
359	サニータウン１２号線
360	サニータウン１３号線
361	サニータウン１４号線
362	サニータウン１５号線
363	サニータウン１６号線
364	サニータウン１７号線
365	サニータウン１８号線
366	サニータウン１９号線
367	サニータウン２０号線
368	サニータウン２１号線
369	サニータウン２２号線
370	サニータウン２３号線
371	サニータウン２４号線
372	サニータウン２５号線
373	サニータウン２６号線
374	サニータウン２７号線
375	サニータウン２８号線
376	サニータウン２９号線
377	サニータウン３０号線
378	サニータウン３１号線
379	サニータウン３２号線
380	サニータウン３３号線
381	サニータウン３４号線
382	サニータウン３５号線
383	サニータウン３６号線
384	サニータウン３７号線
385	サニータウン３８号線
386	駅周辺７号線
387	駅周辺８号線
388	駅周辺９号線
389	駅周辺１０号線
390	駅周辺１１号線
391	駅周辺１２号線
392	駅周辺１３号線
393	駅周辺１４号線
394	駅周辺１５号線
395	駅周辺１６号線
396	駅周辺１７号線
397	駅周辺１８号線
398	駅周辺１９号線
399	駅周辺２０号線
400	駅周辺２１号線

番号	路線名
	一般町道
401	下高田線
402	下高田２号線
403	下高田３号線
404	下高田越線
405	並松２号線
406	草住線
407	城ノ平線
408	吉田川内線
409	和楽団地１号線
410	和楽団地２号線
411	和楽団地３号線
412	和楽団地４号線
413	和楽団地５号線
414	和楽団地６号線
415	和楽団地７号線
416	和楽団地８号線
417	和楽団地９号線
418	天満宮・時津線
419	崎田線
420	大野川内線
421	元木・時津線
422	山下線
423	東高田線
424	東高田２号線
425	東高田上線
426	岳田線
427	三千隠公営住宅1号線
428	三千隠公営住宅2号線
429	三千隠公営住宅3号線
431	導高田線
432	百合野口線
433	高田小学校線
434	観音田線
435	高田高尾山線
436	高田高尾山２号線
437	百合野第1団地1号線
438	百合野第1団地2号線
439	百合野第1団地3号線
440	百合野第1団地4号線
441	百合野第1団地5号線
442	百合野ケ丘団地線
443	辻田線
444	山添線
445	百合野横道線
446	保育園線
447	原尾線
448	原尾２号線
449	公民館松堀線
450	丸尾入口線
451	広狩線
452	丸尾１号線
453	丸尾２号線
454	丸尾第1団地1号線
455	丸尾第1団地2号線
456	丸尾第1団地3号線
457	丸尾第1団地4号線
458	丸尾第1団地5号線
459	丸尾第1団地6号線
460	丸尾第2団地1号線
461	丸尾第2団地2号線
462	丸尾第2団地3号線
463	丸尾第2団地4号線
464	丸尾第2団地5号線
465	丸尾第2団地6号線
466	丸尾第2団地7号線
467	丸尾第2団地8号線
468	丸尾第2団地9号線
469	丸尾第2団地10号線
470	丸尾第3団地1号線
471	丸尾第3団地2号線
472	丸尾第3団地3号線
473	丸尾第3団地4号線
474	丸尾第3団地5号線
475	丸尾第3団地6号線
476	丸尾第3団地7号線
477	百合野第2団地1号線
478	百合野第2団地2号線
479	百合野第2団地3号線
480	百合野第2団地4号線
481	百合野第2団地5号線
482	百合野第2団地6号線
483	大坪線
485	高田越線
488	自由ケ丘団地線
489	自由ケ丘団地1号線
490	自由ケ丘団地2号線
491	自由ケ丘団地3号線
492	自由ケ丘団地4号線
493	道ノ尾団地線
494	道ノ尾団地１号線
495	道ノ尾団地２号線
496	道ノ尾団地３号線
497	道ノ尾団地４号線
498	日当野１号線
499	日当野２号線
500	日当野３号線

番号	路線名
	一般町道
501	岡崎線
503	東高田帯田線
504	辻下線
506	榎ノ鼻杉ノ本線
507	西高田人道橋線
508	天満宮地下道線
509	さくら通り線
510	東高田天満宮線
511	めのと台１号線
512	めのと台２号線
513	めのと台３号線
514	めのと台４号線
515	道ノ尾釜田線
516	高田中学校1号線
517	高田中学校2号線
518	道ノ尾線
519	妙見１号線
520	妙見２号線
521	宮下線
522	上高田線
523	アップルタウン線
551	南陽台団地１号線
552	南陽台団地２号線
553	南陽台団地３号線
554	南陽台団地４号線
555	南陽台団地５号線
556	南陽台団地６号線
557	南陽台団地７号線
558	南陽台団地８号線
559	南陽台団地９号線
560	南陽台団地１０号線
561	南陽台団地１１号線
562	南陽台団地１２号線
563	南陽台団地１３号線
564	南陽台団地１４号線
565	南陽台団地１５号線
566	南陽台団地１６号線
567	南陽台団地１７号線
568	南陽台団地１８号線
569	南陽台団地１９号線
570	南陽台団地２０号線
571	南陽台団地２１号線
572	南陽台団地２２号線
573	南陽台団地２３号線
574	南陽台団地２４号線
575	南陽台団地２５号線
576	南陽台団地２６号線
577	南陽台団地２７号線
578	南陽台団地２８号線
579	南陽台団地２９号線
580	南陽台団地３０号線
581	南陽台団地３１号線
582	南陽台団地３２号線
583	南陽台団地３３号線
584	南陽台団地３４号線
585	南陽台団地３５号線
586	南陽台団地３６号線
587	南陽台団地３７号線
588	南陽台団地３８号線
589	南陽台団地３９号線
590	南陽台団地４０号線
591	南陽台団地４１号線
592	南陽台団地４２号線
593	南陽台団地４３号線
594	南陽台団地４４号線
595	南陽台団地４５号線

番号	路線名
	一般町道
601	忠魂碑線
602	丸田草住線
603	丸田中尾線
604	中尾団地１号線
606	中尾団地３号線
607	中尾団地４号線
608	中尾団地５号線
609	第２中尾団地１号線
610	第２中尾団地２号線
611	第２中尾団地３号線
612	第２中尾団地４号線
613	第２中尾団地５号線
614	第２中尾団地６号線
615	第２中尾団地７号線
616	第２中尾団地８号線
617	川添線
618	川添２号線
619	川添３号線
620	苦木ノ迫線
621	南田川内・丸田線
622	犬ノ尾線
623	高野１号線
625	出口線
626	二反田線
627	丸田アパート１号線
628	丸田アパート２号線
629	丸田アパート３号線
630	丸田アパート４号線
631	丸田陰平線
635	鞍見線
636	丸田団地線
637	中ノ原線
639	羽太開平線
640	内園中尾線
641	内園中尾１号線
642	内園中尾２号線
643	中尾団地２号線
644	塔ノ迫ダム線

番号	路線名
	一般町道
701	１工区７号線
702	１工区８号線
703	１工区９号線
704	１工区１０号線
705	１工区１１号線
706	皆前線
707	２工区１号線
708	２工区２号線
709	２工区３号線
710	２工区４号線
711	２工区５号線
712	２工区６号線
713	２工区７号線
714	定林線
715	古園線
716	嬉里谷公民館線
717	嬉里谷丸田線
718	嬉里大小屋線
719	嬉里谷氷取１号線
720	嬉里谷氷取２号線
721	嬉里線
722	嬉里久保線
723	３工区１号線
724	３工区２号線
725	３工区３号線
726	３工区４号線
727	３工区５号線
728	３工区６号線
729	３工区７号線
730	３工区８号線
731	３工区９号線
732	３工区１０号線
733	３工区１１号線
734	３工区１２号線
735	３工区１３号線
736	３工区１４号線
737	３工区１５号線
738	３工区１６号線
739	西田原団地１号線
740	西田原団地２号線
741	西田原団地３号線
742	西田原団地４号線
743	西田原団地５号線
744	西田原団地６号線
745	西田原団地７号線
746	嬉里辻線
747	梶原１号線
748	梶原２号線
749	二丁間１号線
750	二丁間２号線
751	二丁間３号線
752	二丁間４号線
753	二丁間５号線
754	二丁間６号線
755	二丁間７号線
756	二丁間８号線
757	二丁間９号線
758	二丁間１０号線
759	二丁間１１号線
760	二丁間１２号線
761	二丁間１３号線
762	二丁間１４号線
763	皿山線
764	田尾線
765	新浦線
766	十八団地１号線
767	十八団地２号線
768	十八団地３号線
769	十八団地４号線
770	定林・二反田線
771	嬉里久保２号線
772	嬉里丸尾線
773	定林・二反田２号線
774	尻無川線

番号	路線名
	一般町道
801	北小学校１号線
802	北小学校２号線
803	北小学校３号線
804	毛屋中道線
805	白津線
807	斎藤構造改善２号線
808	池堂線
809	樽津線
810	斎藤構造改善３号線
811	崎野線
812	裏斉藤線
813	白浜線
814	長与港西側１号線
815	長与港西側２号線
816	長与港西側３号線
817	長与港西側４号線
818	長与港西側５号線
819	毛屋白津線
820	池堂西時津線
851	妙見線

番号	路線名
	一般町道
901	３工区１７号線
902	３工区１８号線
903	３工区１９号線
904	３工区２０号線
905	３工区２１号線
906	佐敷川内線
907	佐敷１号線
908	佐敷２号線
909	鍋石線
910	前田川内線
911	前田川内長尾谷線
912	前田川内平床線
913	四釜波止場線
914	満永一本松線
915	満永線
916	白髭線
917	岡山中線
918	下岡線
919	下岡立道線
920	馬込波止場線
921	一本松線
922	岩詰線
923	大平琴ノ尾開拓線
924	琴ノ尾桑木原線
925	潮井崎線
926	潮井崎波止場線
927	桑木原線
928	塩床波止場線
929	塩床堂崎線
930	堂崎観音線
931	浜谷線
932	北部１号線
933	北部２号線
934	北部３号線
935	北部４号線
936	北部５号線
937	北部６号線
938	北部７号線
939	北部８号線
940	北部９号線
941	北部１０号線
942	北部１１号線
943	北部１２号線
944	北部１３号線
945	北部１４号線
946	北部１５号線
947	Ｃ工区１号線
948	Ｃ工区２号線
949	Ｃ工区３号線
950	Ｃ工区４号線
951	Ｃ工区５号線
953	下岡波止場線
954	大迫線
955	塩床線
956	佐敷川内１号線
957	佐敷川内２号線
958	佐敷川内３号線
959	四釜線
960	佐敷３号線
961	浜崎満永線
962	引地線
963	ジョイフルタウン１号線
964	ジョイフルタウン２号線
965	ジョイフルタウン３号線
966	ジョイフルタウン４号線
967	ジョイフルタウン５号線
968	ジョイフルタウン６号線
969	中通線

番号	路線名
	一般町道
1001	駅周辺２２号線
1002	駅周辺２３号線
1003	駅周辺２４号線
1004	榎ノ鼻・池原線
1005	駅周辺２５号線
1006	駅周辺２６号線
1007	駅周辺２７号線
1008	駅周辺２８号線
1009	駅周辺２９号線
1010	長与駅広場線
1011	駅周辺３０号線
1012	駅周辺３１号線
1013	駅周辺３２号線
1014	駅周辺３３号線
1015	駅周辺３４号線
1016	駅周辺３５号線
1017	駅周辺３６号線
1018	駅周辺３７号線
1019	駅周辺３８号線
1020	サニータウン３９号線
1021	サニータウン４０号線
1022	サニータウン４１号線
1023	駅周辺３９号線
1024	まなび野１号線
1025	まなび野２号線
1026	まなび野３号線
1027	まなび野４号線
1028	まなび野５号線
1029	まなび野６号線
1030	まなび野７号線
1031	まなび野８号線
1032	まなび野９号線
1033	まなび野１０号線
1034	まなび野１１号線
1035	まなび野１２号線
1036	まなび野１３号線
1037	まなび野１４号線
1038	まなび野１５号線
1039	まなび野１６号線
1040	まなび野１７号線
1041	まなび野１８号線
1042	まなび野１９号線
1043	まなび野２０号線
1044	まなび野２１号線
1045	まなび野２２号線
1046	まなび野２３号線
1047	まなび野２４号線
1048	まなび野２５号線
1049	まなび野２６号線
1050	まなび野２７号線
1051	まなび野２８号線
1052	まなび野２９号線
1053	まなび野３０号線
1054	まなび野３１号線
1055	まなび野３２号線
1056	まなび野３３号線
1057	まなび野３４号線
1058	まなび野３５号線
1059	まなび野３６号線
1060	まなび野３７号線
1061	まなび野３８号線
1062	まなび野３９号線
1063	まなび野４０号線
1064	まなび野４１号線
1065	まなび野４２号線
1066	まなび野４３号線
1067	まなび野４４号線
1068	まなび野４５号線
1069	まなび野４６号線
1070	まなび野４７号線
1071	まなび野４８号線
1072	まなび野４９号線
1073	まなび野５０号線
1074	まなび野５１号線
1075	まなび野５２号線
1076	まなび野５３号線
1077	まなび野５４号線
1078	まなび野５５号線
1079	まなび野５６号線
1080	まなび野５７号線
1081	まなび野５８号線
1082	まなび野５９号線
1083	まなび野６０号線
1084	まなび野６１号線
1085	まなび野６２号線
1086	崎ノ尾線
1087	サニータウン４２号線
1088	サニータウン４３号線
1089	井手口線
1090	サニータウン４４号線

番号	路線名
	一般町道
1101	高田南１号線
1102	高田南３号線
1103	高田南４号線
1104	高田南５号線
1105	高田南６号線
1106	高田南７号線
1107	高田南８号線
1108	高田南９号線
1109	高田南１０号線
1110	高田南１１号線
1111	高田南４０号線
1112	高田南４１号線
1113	高田南４２号線
1114	高田南４３号線
1115	高田南４４号線
1116	高田南４５号線
1117	高田南４６号線
1118	高田南４７号線
1119	高田南４８号線
1120	高田南４９号線
1121	高田南１００号線
1122	高田南１０１号線
1123	高田南１０２号線
1124	高田南１０３号線
1125	高田南１０４号線
1126	高田南１０５号線
1127	高田南２９号線
1128	高田南６８号線
1129	高田南５０号線
1130	高田南１０６号線
1131	高田南１０７号線
1132	高田南７４号線
1133	高田南１１０号線
1134	高田南１６号線
1135	高田南１７号線
1136	高田南１８号線
1137	高田南１９号線
1138	高田南１１１号線
1139	平尾高田小学校線
1141	高田南１３号線
1142	高田南８２号線
1144	高田南６３号線
1145	高田南６５号線
1146	高田南８３号線
1147	高田南１０９号線
1148	高田南１２４号線
1150	高田南１２８号線
1151	高田南１２号線
1152	高田南１０８号線
1159	高田南２６号線
1160	高田南３０号線
1161	高田南３１号線
1162	高田南３２号線
1163	高田南３３号線
1164	高田南３４号線
1165	高田南３５号線
1166	高田南３６号線
1170	高田南５１号線
1182	高田南６４号線
1183	高田南６６号線
1184	高田南６７号線
1187	高田越中央線
1200	緑ケ丘１０号線

番号	路線名
	一般町道
1201	緑ケ丘１１号線
1202	緑ケ丘１２号線
1203	緑ケ丘１３号線
1204	緑ケ丘１４号線
1205	緑ケ丘１５号線
1206	緑ケ丘１６号線
1207	緑ケ丘１７号線
1208	緑ケ丘１８号線
1209	緑ケ丘１９号線
1210	緑ケ丘２０号線
1211	緑ケ丘２１号線
1212	緑ケ丘２２号線
1213	緑ケ丘２３号線
1214	緑ケ丘２４号線
1215	緑ケ丘２５号線
1216	緑ケ丘２６号線
1217	緑ケ丘２７号線
1218	緑ケ丘２８号線
1219	緑ケ丘２９号線
1220	緑ケ丘３０号線
1221	緑ケ丘３１号線
1222	緑ケ丘３２号線
1223	緑ケ丘３３号線
1224	緑ケ丘３４号線
1225	緑ケ丘３５号線
1226	緑ケ丘３６号線
1227	緑ケ丘３７号線
1228	緑ケ丘３８号線
1229	緑ケ丘３９号線
1230	緑ケ丘４０号線
1251	高田南１１２号線
1252	高田南１１３号線
1262	高田南１２３号線
1265	高田南１２８号線

番号	路線名
	一般町道
1301	北陽台中央線
1302	北陽台１号線
1303	北陽台２号線
1304	北陽台３号線
1305	北陽台４号線
1306	北陽台５号線
1307	北陽台６号線
1308	北陽台７号線
1309	北陽台８号線
1310	北陽台９号線
1311	北陽台１０号線
1312	北陽台１１号線
1313	北陽台１２号線
1314	北陽台１３号線
1315	北陽台１４号線
1316	北陽台１５号線
1317	北陽台１６号線
1318	北陽台１７号線
1319	北陽台１８号線
1320	北陽台１９号線
1321	北陽台２０号線
1322	北陽台２１号線
1323	北陽台２２号線
1331	ユースヒル１号線
1332	ユースヒル２号線
1333	ユースヒル３号線
1334	ユースヒル４号線
1335	ユースヒル５号線
1336	ユースヒル６号線
1341	日当野４号線
1342	壱町田線