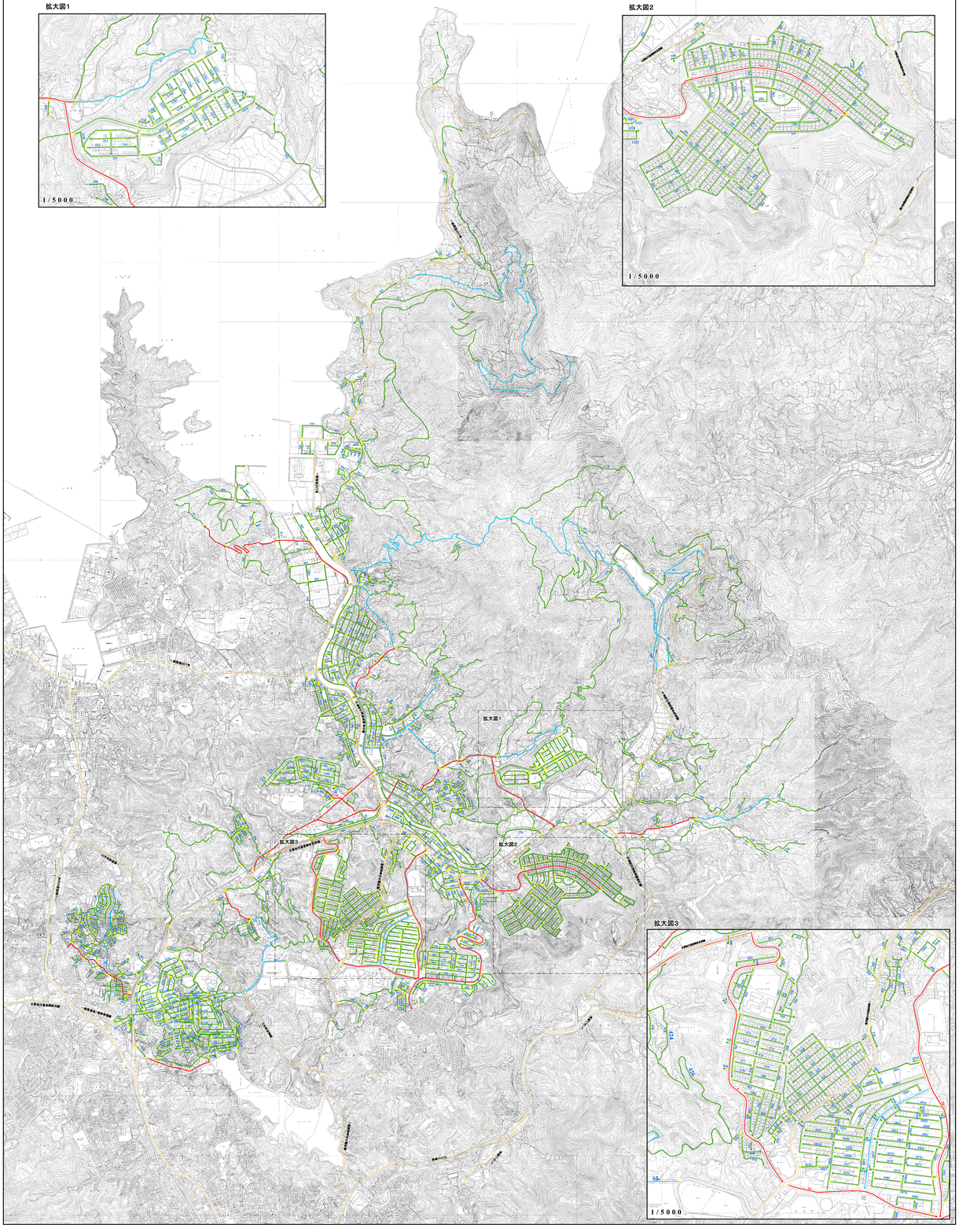
令和8年　3月31日　補正

長与町道路路線網図

1：10,000

拡大図1

拡大図2



拡大図3

番号	路線名
	一般市道
1	平木場線
2	百合野線
3	北松線
4	西高田～日当野線
7	東高田～三千田線
8	吉無田～南田川内線
9	境古賀～牧野線
10	斎藤～崎野線
11	ニュータウン中央線
12	南田川内～三根線
13	吉無田北ノ原線
14	駅前サニータウン線
15	境立大学通り線
16	境ノ尾岬大場線
17	西高田線

番号	路線名
	一般市道
51	本川内～佐敷線
52	浄木場線
53	丸尾団地線
54	丸田団地線
55	鎌倉山～佐敷線
56	南田川内～本川内線
57	南田川内線
58	一本松～尾ノ尾線
59	浦ヶ谷～平石線
60	大越線
61	境川内中央線

番号	路線名
	一般市道
65	長崎高等技術専門校前

番号	路線名
	一般市道
101	境谷線
102	関谷線
103	四ノ関２号線
104	山留～関堂線
105	四ノ関～佐敷線
106	南田川内～本川内線
107	西ノ尾線
108	境前線
109	宮石～松ノ原線
110	大越公民館線
111	大越中央線
112	山口線
113	一平線
114	関谷線
115	境通り口線
116	鳥ヶダム１号線
117	鳥ヶダム２号線
118	境～平ノ尾線
119	大越・松ノ原線
120	大越八反畑線
121	松ノ原トンネル線
122	境線
123	浦木谷線

番号	路線名
	一般市道
151	浄切小学校線
152	浄～切線
153	境道線
154	境～関線
155	山田線
156	山田２号線
157	平木場～管理線
158	船木尾～原八線
159	川内線
160	片田線
161	梅山線
162	境田団地線
163	境ヶ丘住宅線
164	浄切小学校入口線
165	一平東牧牧線
166	東森～松ノ原線
167	浄切～原森線
168	一平～牧原線
169	山田３号線
170	平木場公民館線
171	大山口線
172	上美切線

番号	路線名
	一般市道
201	百根公民館線
202	山口線
203	根原原線
204	根原原２号線
205	山口～根線
206	根線
207	根～三反田線
208	根原団地１号線
209	根原団地２号線
210	境ノ尾団地１号線
211	境ヶ丘１号線
212	境ヶ丘２号線
213	境ヶ丘３号線
214	境ヶ丘４号線
215	境ヶ丘５号線
216	境ヶ丘６号線
217	境ヶ丘７号線
218	境ヶ丘８号線
219	境ヶ丘９号線
220	根松尾原線
221	境ヶ丘１０号線
222	境ヶ丘中央線
223	仲尾城線

番号	路線名
	一般市道
241	ニュータウン１号線
242	ニュータウン２号線
243	ニュータウン３号線
244	ニュータウン４号線
245	ニュータウン５号線
246	ニュータウン６号線
247	ニュータウン７号線
248	ニュータウン８号線
249	ニュータウン９号線
250	ニュータウン１０号線
251	ニュータウン１１号線
252	ニュータウン１２号線
253	ニュータウン１３号線
254	ニュータウン１４号線
255	ニュータウン１５号線
256	ニュータウン１６号線
257	ニュータウン１７号線
258	ニュータウン１８号線
259	ニュータウン１９号線
260	ニュータウン２０号線
261	ニュータウン２１号線
262	ニュータウン２２号線
263	ニュータウン２３号線
264	ニュータウン２４号線
265	ニュータウン２５号線
266	ニュータウン２６号線
267	ニュータウン２７号線
268	ニュータウン２８号線
269	ニュータウン２９号線
270	ニュータウン３０号線
271	ニュータウン３１号線
272	ニュータウン３２号線
273	ニュータウン３３号線
274	ニュータウン３４号線
275	ニュータウン３５号線
276	ニュータウン３６号線
277	ニュータウン３７号線
278	ニュータウン３８号線
279	ニュータウン３９号線
280	ニュータウン４０号線
281	ニュータウン４１号線
282	ニュータウン４２号線
283	ニュータウン４３号線
284	ニュータウン４４号線
285	ニュータウン４５号線
286	ニュータウン４６号線
287	ニュータウン４７号線
288	ニュータウン４８号線
289	ニュータウン４９号線
290	ニュータウン５０号線
291	ニュータウン５１号線
292	ニュータウン５２号線
293	ニュータウン５３号線
294	ニュータウン５４号線
295	ニュータウン５５号線
296	ニュータウン５６号線
297	ニュータウン５７号線
298	ニュータウン５８号線
299	ニュータウン５９号線

番号	路線名
	一般市道
301	下山線
302	下山～三反田線
303	境田原口線
304	駅周辺１号線
305	駅周辺２号線
306	辻平２号線
307	駅周辺３号線
308	境田原口１号線
309	駅周辺４号線
310	駅周辺５号線
311	境ノ尾団地１号線
312	境ノ尾団地２号線
313	境ノ尾団地３号線
314	境ノ尾団地４号線
315	境ノ尾団地５号線
316	境ノ尾団地６号線
317	駅周辺１０号線
318	境ノ尾団地７号線
319	境田原口２号線
320	境田原口３号線
321	境田原口４号線
322	境田原口５号線
323	境田原口６号線
324	境田原口７号線
325	境田原口８号線
326	境田原口９号線
327	境田原口１０号線
328	境田原口１１号線
329	境田原口１２号線
330	境田原口１３号線
331	境田原口１４号線
332	境田原口１５号線
333	境田原口１６号線
334	境田原口１７号線
335	長与中央線
336	駅前文林線
337	浦上口線
338	１工区１号線
339	１工区２号線
340	１工区３号線
341	１工区４号線
342	１工区５号線
343	１工区６号線
344	井良台団地１号線
345	井良台団地２号線
346	井良台団地３号線
347	駅前中尾線
348	サニータウン１号線
349	サニータウン２号線
350	サニータウン３号線
351	サニータウン４号線
352	サニータウン５号線
353	サニータウン６号線
354	サニータウン７号線
355	サニータウン８号線
356	サニータウン９号線
357	サニータウン１０号線
358	サニータウン１１号線
359	サニータウン１２号線
360	サニータウン１３号線
361	サニータウン１４号線
362	サニータウン１５号線
363	サニータウン１６号線
364	サニータウン１７号線
365	サニータウン１８号線
366	サニータウン１９号線
367	サニータウン２０号線
368	サニータウン２１号線
369	サニータウン２２号線
370	サニータウン２３号線
371	サニータウン２４号線
372	サニータウン２５号線
373	サニータウン２６号線
374	サニータウン２７号線
375	サニータウン２８号線
376	サニータウン２９号線
377	サニータウン３０号線
378	サニータウン３１号線
379	サニータウン３２号線
380	サニータウン３３号線
381	サニータウン３４号線
382	サニータウン３５号線
383	サニータウン３６号線
384	サニータウン３７号線
385	サニータウン３８号線
386	駅周辺１７号線
387	駅周辺１８号線
388	駅周辺１９号線
389	駅周辺２０号線
390	駅周辺２１号線

番号	路線名
	一般市道
401	下高田線
402	下高田２号線
403	下高田３号線
404	下高田線
405	下高田４号線
406	葉住線
407	境ノ尾１号線
408	吉田川内線
409	駅周辺６号線
410	駅周辺７号線
411	駅周辺８号線
412	駅周辺９号線
413	駅周辺１０号線
414	駅周辺１１号線
415	駅周辺１２号線
416	駅周辺１３号線
417	駅周辺１４号線
418	境ノ尾団地８号線
419	境ノ尾団地９号線
420	境ノ尾団地１０号線
421	境ノ尾団地１１号線
422	境ノ尾団地１２号線
423	境ノ尾団地１３号線
424	境ノ尾団地１４号線
425	境ノ尾団地１５号線
426	境ノ尾団地１６号線
427	三千田公営住宅１号線
428	三千田公営住宅２号線
429	三千田公営住宅３号線
430	三千田公営住宅４号線
431	葉高前線
432	葉高～吉田口線
433	葉高吉田小学校線
434	駅前広場線
435	葉高前高尾山線
436	高田吉尾山２号線
437	高田吉尾山１号線
438	高田吉野１号線
439	高田吉野２号線
440	高田吉野３号線
441	高田吉野４号線
442	高田吉野５号線
443	境ノ尾１号線
444	山頂線
445	高田吉野６号線
446	保育園線
447	境ノ尾２号線
448	分見駅北線
449	丸尾入口線
450	丸尾１号線
451	丸尾２号線
452	丸尾３号線
453	丸尾第１団地１号線
454	丸尾第１団地２号線
455	丸尾第１団地３号線
456	丸尾第１団地４号線
457	丸尾第１団地５号線
458	丸尾第１団地６号線
459	丸尾第１団地７号線
460	丸尾第２団地１号線
461	丸尾第２団地２号線
462	丸尾第２団地３号線
463	丸尾第２団地４号線
464	丸尾第２団地５号線
465	丸尾第２団地６号線
466	丸尾第２団地７号線
467	丸尾第２団地８号線
468	丸尾第２団地９号線
469	丸尾第２団地１０号線
470	丸尾第２団地１１号線
471	丸尾第２団地１２号線
472	丸尾第２団地１３号線
473	丸尾第２団地１４号線
474	丸尾第２団地１５号線
475	丸尾第２団地１６号線
476	丸尾第２団地１７号線
477	丸尾第２団地１８号線
478	吉田原口線
479	吉田原口２号線
480	吉田原口３号線
481	吉田原口４号線
482	吉田原口５号線
483	吉田原口６号線
484	吉田原口７号線
485	葉高～越線
486	吉田原口８号線
487	吉田原口９号線
488	吉田原口１０号線
489	吉田原口１１号線
490	吉田原口１２号線
491	吉田原口１３号線
492	吉田原口１４号線
493	境ノ尾団地１０号線
494	境ノ尾団地１１号線
495	境ノ尾団地１２号線
496	境ノ尾団地１３号線
497	境ノ尾団地１４号線
498	当野１号線
499	当野２号線
500	当野３号線

番号	路線名
	一般市道
501	岡崎線
502	葉高前寄田線
503	葉高～人里線
504	辻下線
505	境ノ尾１号線
506	境ノ尾１７号線
507	境ノ尾１８号線
508	天満宮地下道
509	ふくら通り線
510	葉高前天満宮線
511	境ノ尾１９号線
512	境ノ尾２０号線
513	境ノ尾２１号線
514	境ノ尾２２号線
515	境ノ尾２３号線
516	高田中学校１号線
517	高田中学校２号線
518	辻ノ下２号線
519	境ノ尾２４号線
520	境ノ尾２５号線
521	辻下線
522	上高田線
523	アップルタウン線
524	境ノ尾２６号線
525	境ノ尾２７号線
526	境ノ尾２８号線
527	境ノ尾２９号線
528	境ノ尾３０号線
529	境ノ尾３１号線
530	境ノ尾３２号線
531	境ノ尾３３号線
532	境ノ尾３４号線
533	境ノ尾３５号線
534	境ノ尾３６号線
535	境ノ尾３７号線
536	境ノ尾３８号線
537	境ノ尾３９号線
538	境ノ尾４０号線
539	境ノ尾４１号線
540	境ノ尾４２号線
541	境ノ尾４３号線
542	境ノ尾４４号線
543	境ノ尾４５号線

番号	路線名
	一般市道
601	志後団地線
602	丸田中尾線
603	丸田中尾線
604	中尾団地１号線
605	中尾団地２号線
606	中尾団地３号線
607	中尾団地４号線
608	中尾団地５号線
609	第２中尾団地１号線
610	第２中尾団地２号線
611	第２中尾団地３号線
612	第２中尾団地４号線
613	第２中尾団地５号線
614	第２中尾団地６号線
615	第２中尾団地７号線
616	第２中尾団地８号線
617	川原～高線
618	川原～境ノ尾線
619	川原～境ノ尾線
620	川原～高線
621	岡田川内～丸田線
622	丈ノ尾線
623	高野１号線
624	丸田団地１号線
625	丸田団地２号線
626	二反田線
627	丸田アパート１号線
628	丸田アパート２号線
629	丸田アパート３号線
630	丸田アパート４号線
631	丸田団地２号線
632	丸田団地３号線
633	丸田団地４号線
634	丸田団地５号線
635	散～見線
636	丸田団地６号線
637	中ノ原線
638	丸田団地７号線
639	川丸開発１号線
640	内園中尾１号線
641	内園中尾２号線
642	内園中尾３号線
643	中尾団地７号線
644	境ノ尾ダム線

番号	路線名
	一般市道
701	１工区７号線
702	１工区８号線
703	１工区９号線
704	１工区１０号線
705	１工区１１号線
706	宿～前線
707	２工区１号線
708	２工区２号線
709	２工区３号線
710	２工区４号線
711	２工区５号線
712	２工区６号線
713	２工区７号線
714	２工区８号線
715	志～園線
716	園台公況線
717	園台谷丸団線
718	園台大小線
719	園台谷丸団１号線
720	園台谷丸団２号線
721	園～東線
722	園東久保線
723	３工区１号線
724	３工区２号線
725	３工区３号線
726	３工区４号線
727	３工区５号線
728	３工区６号線
729	３工区７号線
730	３工区８号線
731	３工区９号線
732	３工区１０号線
733	３工区１１号線
734	３工区１２号線
735	３工区１３号線
736	３工区１４号線
737	３工区１５号線
738	３工区１６号線
739	西田原団地１号線
740	西田原団地２号線
741	西田原団地３号線
742	西田原団地４号線
743	西田原団地５号線
744	西田原団地６号線
745	西田原団地７号線
746	園～重辻線
747	園 原１号線
748	園 原２号線
749	二丁開１号線
750	二丁開２号線
751	二丁開３号線
752	二丁開４号線
753	二丁開５号線
754	二丁開６号線
755	二丁開７号線
756	二丁開８号線
757	二丁開９号線
758	二丁開１０号線
759	二丁開１１号線
760	二丁開１２号線
761	二丁開１３号線
762	二丁開１４号線
763	園～辻線
764	園～東線
765	園～東線
766	中八田団地１号線
767	中八田団地２号線
768	中八田団地３号線
769	中八田団地４号線
770	辻原～二反田線
771	境ノ尾２８号線
772	境ノ尾２９号線
773	辻林～二反田２号線
774	梵 無 川 線

番号	路線名
	一般市道
851	沙見線

番号	路線名
	一般市道
901	３工区１７号線
902	３工区１８号線
903	３工区１９号線
904	３工区２０号線
905	３工区２１号線
906	境ノ尾１４号線
907	境ノ尾１５号線
908	境ノ尾２号線
909	境ノ尾３号線
910	境ノ尾４号線
911	境ノ尾５号線
912	境ノ尾６号線
913	境ノ尾７号線
914	境ノ尾８号線
915	境ノ尾９号線
916	境ノ尾１０号線
917	境ノ尾１１号線
918	境ノ尾１２号線
919	境ノ尾１３号線
920	境ノ尾１４号線
921	境ノ尾１５号線
922	境ノ尾１６号線
923	境ノ尾１７号線
924	境ノ尾１８号線
925	境ノ尾１９号線
926	境ノ尾２０号線
927	境ノ尾２１号線
928	境ノ尾２２号線
929	境ノ尾２３号線
930	境ノ尾２４号線
931	境ノ尾２５号線
932	境ノ尾２６号線
933	境ノ尾２７号線
934	境ノ尾２８号線
935	境ノ尾２９号線
936	境ノ尾３０号線
937	境ノ尾３１号線
938	境ノ尾３２号線
939	境ノ尾３３号線
940	境ノ尾３４号線
941	境ノ尾３５号線
942	境ノ尾３６号線
943	境ノ尾３７号線
944	境ノ尾３８号線
945	境ノ尾３９号線
946	境ノ尾４０号線
947	境ノ尾４１号線
948	境ノ尾４２号線
949	境ノ尾４３号線
950	境ノ尾４４号線
951	境ノ尾４５号線
952	境ノ尾４６号線
953	境ノ尾４７号線
954	境ノ尾４８号線
955	境ノ尾４９号線
956	境ノ尾５０号線
957	境ノ尾５１号線
958	境ノ尾５２号線
959	境ノ尾５３号線
960	境ノ尾５４号線
961	境ノ尾５５号線
962	境ノ尾５６号線
963	境ノ尾５７号線
964	境ノ尾５８号線
965	境ノ尾５９号線
966	境ノ尾６０号線
967	境ノ尾６１号線
968	境ノ尾６２号線
969	境ノ尾６３号線

番号	路線名
	一般市道
1001	駅周辺２２号線
1002	駅周辺２３号線
1003	駅周辺２４号線
1004	境ノ尾～原線
1005	高田２２号線
1006	駅周辺２５号線
1007	駅周辺２７号線
1008	駅周辺２８号線
1009	駅周辺２９号線
1010	鳥ヶ駅広場線
1011	駅周辺３０号線
1012	駅周辺３１号線
1013	駅周辺３２号線
1014	駅周辺３３号線
1015	駅周辺３４号線
1016	駅周辺３５号線
1017	駅周辺３６号線
1018	駅周辺３７号線
1019	駅周辺３８号線
1020	サニータウン２０号線
1021	サニータウン２１号線
1022	サニータウン２２号線
1023	駅周辺３９号線
1024	境ノ尾４９号線
1025	境ノ尾５０号線
1026	境ノ尾５１号線
1027	境ノ尾５２号線
1028	境ノ尾５３号線
1029	境ノ尾５４号線
1030	境ノ尾５５号線
1031	境ノ尾５６号線
1032	境ノ尾５７号線
1033	境ノ尾５８号線
1034	境ノ尾５９号線
1035	境ノ尾６０号線
1036	境ノ尾６１号線
1037	境ノ尾６２号線
1038	境ノ尾６３号線
1039	境ノ尾６４号線
1040	境ノ尾６５号線
1041	境ノ尾６６号線
1042	境ノ尾６７号線
1043	境ノ尾６８号線
1044	境ノ尾６９号線
1045	境ノ尾７０号線
1046	境ノ尾７１号線
1047	境ノ尾７２号線
1048	境ノ尾７３号線
1049	境ノ尾７４号線
1050	境ノ尾７５号線
1051	境ノ尾７６号線
1052	境ノ尾７７号線
1053	境ノ尾７８号線
1054	境ノ尾７９号線
1055	境ノ尾８０号線
1056	境ノ尾８１号線
1057	境ノ尾８２号線
1058	境ノ尾８３号線
1059	境ノ尾８４号線
1060	境ノ尾８５号線
1061	境ノ尾８６号線
1062	境ノ尾８７号線
1063	境ノ尾８８号線
1064	ジョイフルタウン２号線
1065	ジョイフルタウン３号線
1066	ジョイフルタウン４号線
1067	ジョイフルタウン５号線
1068	ジョイフルタウン６号線
1069	ジョイフルタウン７号線
1070	ジョイフルタウン８号線
1071	境ノ尾８９号線
1072	境ノ尾９０号線
1073	境ノ尾９１号線
1074	境ノ尾９２号線
1075	境ノ尾９３号線
1076	境ノ尾９４号線
1077	境ノ尾９５号線
1078	境ノ尾９６号線
1079	境ノ尾９７号線
1080	境ノ尾９８号線
1081	境ノ尾９９号線
1082	境ノ尾１００号線
1083	境ノ尾１０１号線
1084	境ノ尾１０２号線
1085	境ノ尾１０３号線
1086	ノ原～ノ原線
1087	サニータウン４２号線
1088	サニータウン４３号線
1089	井手口線
1090	サニータウン４４号線

番号	路線名
	一般市道
1101	高田原１号線
1102	高田原２号線
1103	高田原４号線
1104	高田原５号線
1105	高田原６号線
1106	高田原７号線
1107	高田原８号線
1108	高田原９号線
1109	高田原１０号線
1110	高田原１１号線
1111	高田原１０４号線
1112	高田原４１号線
1113	高田原４２号線
1114	高田原４３号線
1115	高田原４４号線
1116	高田原４５号線
1117	高田原４６号線
1118	高田原４７号線
1119	高田原４８号線
1120	高田原４９号線
1121	高田原１００号線
1122	高田原１０１号線
1123	高田原１０２号線
1124	高田原１０３号線
1125	高田原１０４号線
1126	高田原１０５号線
1127	高田原２９号線
1128	高田原６８号線
1129	高田原５０号線
1130	高田原１０６号線
1131	高田原１０７号線
1132	高田原７４号線
1133	高田原１１０号線
1134	高田原１１６号線
1135	高田原１１７号線
1136	高田原１１８号線
1137	高田原１１９号線
1138	高田原１１１号線
1139	平尾高田の下区線
1140	境ヶ丘１号線
1141	境ヶ丘１３号線
1142	境ヶ丘９２号線
1143	境ヶ丘６３号線
1144	境ヶ丘６５号線
1145	境ヶ丘８３号線
1146	境ヶ丘８４号線
1147	高田原１０９号線
1148	高田原１２４号線
1149	高田原１２号線
1150	高田原１１３号線
1151	高田原１１４号線
1152	高田原１１５号線
1153	高田原２０号線
1154	高田原２１号線
1155	高田原２２号線
1156	高田原２３号線
1157	高田原２４号線
1158	高田原２５号線
1159	高田原２６号線
1160	高田原３０号線
1161	高田原３１号線
1162	高田原３２号線
1163	高田原３３号線
1164	高田原３４号線
1165	高田原３５号線
1166	高田原３６号線
1167	高田原３７号線
1168	高田原３８号線
1169	高田原３９号線
1170	高田原５１号線
1171	高田原５２～１号線
1172	高田原５３号線
1173	高田原５４号線
1174	高田原５５号線
1175	高田原５６号線
1176	高田原５７号線
1177	高田原５８号線
1178	高田原５９号線
1179	高田原６０号線
1180	高田原６２号線
1181	高田原６３号線
1182	高田原６６号線
1183	高田原６７号線
1184	高田原８０号線
1185	高田原８１号線
1186	ノ原～ノ原線
1187	高田原１２２号線
1188	高田原１２０号線
1189	高田原１２１号線
1190	高田原１２２号線
1191	高田原１２３号線
1192	高田原１２８号線
1193	高田原１２９号線
1194	高田原１３０号線
1195	高田原１３１号線

番号	路線名
	一般市道
1200	境ヶ丘１０号線

番号	路線名
	一般市道
1201	境ヶ丘１１号線
1202	境ヶ丘１２号線
1203	境ヶ丘１３号線
1204	境ヶ丘１４号線
1205	境ヶ丘１５号線
1206	境ヶ丘１６号線
1207	境ヶ丘１７号線
1208	境ヶ丘１８号線
1209	境ヶ丘１９号線
1210	境ヶ丘２０号線
1211	境ヶ丘２１号線
1212	境ヶ丘２２号線
1213	境ヶ丘２３号線
1214	境ヶ丘２４号線
1215	境ヶ丘２５号線
1216	境ヶ丘２６号線
1217	境ヶ丘２７号線
1218	境ヶ丘２８号線
1219	境ヶ丘２９号線
1220	境ヶ丘３０号線
1221	境ヶ丘３１号線
1222	境ヶ丘３２号線
1223	境ヶ丘３３号線
1224	境ヶ丘３４号線
1225	境ヶ丘３５号線
1226	境ヶ丘３６号線
1227	境ヶ丘３７号線
1228	境ヶ丘３８号線
1229	境ヶ丘３９号線
1230	境ヶ丘４０号線
1231	ユースヒル１号線
1232	ユースヒル２号線
1233	ユースヒル３号線
1234	ユースヒル４号線
1235	ユースヒル５号線
1236	ユースヒル６号線
1241	日当野４号線
1242	亀町線

番号	路線名
	一般市道
1301	北福台中央線
1302	北福台１～６線
1303	北福台２号線
1304	北福台３号線
1305	北福台４号線
1306	北福台５号線
1307	北福台６号線
1308	北福台７号線
1309	北福台８号線
1310	北福台９号線
1311	北福台１０号線
1312	北福台１１号線
1313	北福台１２号線
1314	北福台１３号線
1315	北福台１４号線
1316	北福台１５号線
1317	北福台１６号線
1318	北福台１７号線
1319	北福台１８号線
1320	北福台１９号線
1321	北福台２０号線
1322	北福台２１号線
1323	北福台２２号線

番号	路線名
	一般市道
1290	ハイム１号線
1291	ハイム２号線
1292	ハイム３号線
1293	ハイム４号線
1294	ハイム５号線
1295	ハイム６号線
1296	ハイム７号線

番号	路線名
	一般市道
1401	前田橋線
1402	滝林１号線
1403	滝林２号線
1404	滝林３号線
1405	滝林４号線
1406	滝林５号線
1407	滝林６号線
1408	ヒデタヒル１２号線