

2023

11

No.812

広報

ながよ

NAGAYO TOWN
PUBLIC RELATIONS
MAGAZINE 2023

～今月の表紙～

秋麗。だんだん大気が澄んできて、季節の移り変わりを感じます。なんだか新しいことを始めてみたくなり、いつもとカメラの設定を変えて写真を撮ってみました。新しいことってワクワクしますよね。11月もいろんなイベントや講座があります。皆さまも新しいことを始めてみましょう！

つながるながよ

@中尾城公園

「ゼロカーボンシティ長与」を目指して

地球温暖化対策実行計画を策定しました

☎ 801-5824 環境課 環境係

CONTENTS

- 特集
- 2 「ゼロカーボンシティ長与」を目指して—地球温暖化実行計画を策定しました—
- 6 Nagayoの情報通
- 13 地域POWER
- 14 躍動する長与人
- 15 子育てガイド
- 21 暮らしの情報
- 26 年金だより・消費者注意報
- 27 インフォメーション(各種イベント・講座情報)
- 29 スポーツ広場健康テラス
- 30 介GOの部屋ふくし通信
- 32 図書館だより
- 33 カレンダー
- 34 緊急連絡先・相談窓口
- 35 掲示板

世界各地で「地球温暖化」とそれに伴う「気候変動」による異常気象や自然災害などの影響が現れています。地球温暖化が進行していくことで、今後このようなリスクがさらに高まることが予測されています。未来の自分たちを守るためにも、皆さん一人ひとりが地球温暖化について考えてみましょう。



町では、長崎広域連携中枢都市圏を構成する長崎市・時津町とともに令和3年3月17日に「ゼロカーボンシティ長与」宣言を表明し、2050年二酸化炭素排出量実質ゼロのまちの実現を目指しています。

脱炭素社会の実現のための効果的な取組みを行うため、長崎市・時津町と共同して「地球温暖化対策実行計画【圏域編(区域施策編)】」を策定し、更なる取り組みの強化、加速化を図ることとしました。



「地球温暖化対策実行計画【圏域編(区域施策編)】」ってどんなことが書いてあるの？

この計画について、一部抜粋してご紹介します。詳細を知りたい方は、町ホームページをご覧ください▶



温室効果ガスの削減目標

計画を策定した背景や各市町の特性、温室効果ガス排出量の現状と将来推計などにふれたうえで、温室効果ガス排出量の削減目標を設定しています。2007(平成19)年度を基準年度とし、中期目標として2030(令和12)年度に43%、長期目標として2050(令和32)年度に80%、区域内から排出される温室効果ガスを削減することを目標としています。

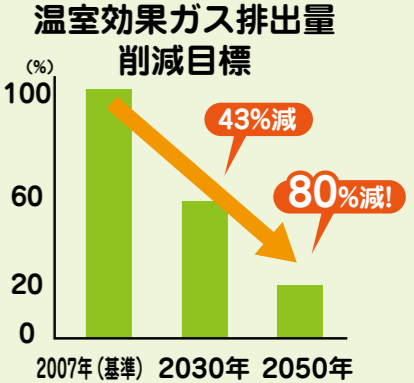

温室効果ガスの排出を抑制する「緩和策」と気候変動の影響に対する「適応策」

本計画では、温室効果ガスの排出を抑制するために行ういくつかの「緩和策」を掲げ、計画的かつ効果的な事業の実施を計画しています。ただ、温室効果ガスを減らすための「緩和策」を行ったとしても、これまで進行してきている地球温暖化の影響のリスク(海面上昇による高潮、豪雨による洪水・土砂災害、猛暑による熱中症など)は今後高まると見込まれています。このような既に現れている影響や今後避けられないであろう影響に適応するため、懸念される影響に応じた「適応策」を計画に盛り込んでいます。

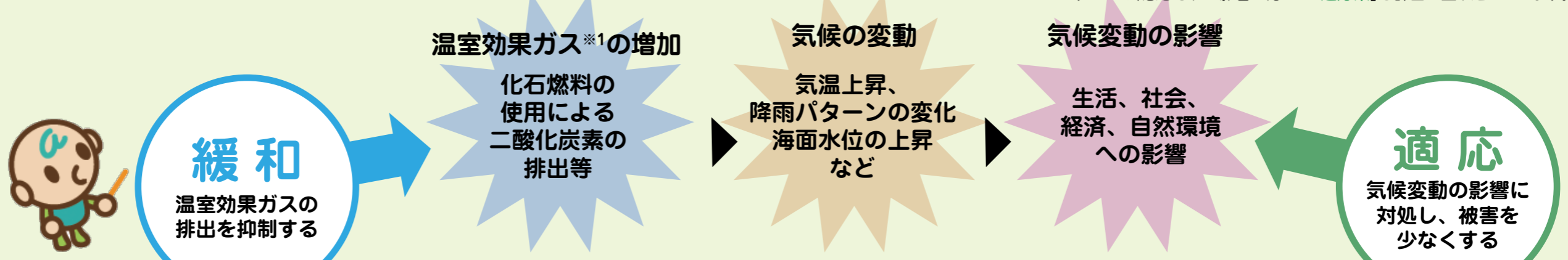

出典元:「気候変動適応情報プラットフォームポータルサイト」(https://adaptation-platform.nies.go.jp)

※1 温室効果ガスには、二酸化炭素、メタン、一酸化二窒素、プロパンガスなどがあります。

具体的な「緩和策」「適応策」については次のページへ▶

広報ながよは、以下のコンテンツからご覧いただけます



温室効果ガスを抑制する「緩和策」

まち歩きを楽しめる 脱炭素な都市の形成

- 地域ごとの個性を活かしたコンパクトなまちの形成
- 交通結節点の改善
- 公共交通サービスの向上
- EV・PHEV等の普及促進
- 自動車の使用方法の見直し
- 歩きやすいまちづくりの整備



省資源・循環型の まちづくり

- リフューズ(断る)の推進
- リデュース(減量・最小化)の推進
- リユース(再利用)の推進
- リサイクル(再生利用)の推進



環境にやさしいエネルギー の活用と環境関連産業の 活性化

- 太陽光・太陽熱の利用促進
- その他再生可能エネルギーの利用促進
- エネルギーの地産地消の推進
- 新技術の導入
- 環境・エネルギー産業の創造・育成

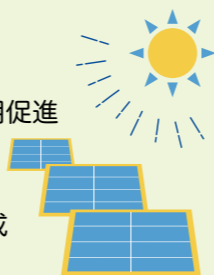

日常生活や事業活動の 脱炭素化への転換

- 環境意識の醸成 ●家庭の脱炭素化
- 事業活動の脱炭素化
- 環境教育・学習の推進
- 地産地消の推進



気候変動の影響に対する「適応策」

自然災害（防災）

懸念事例

土砂災害・浸水被害

適応策

ハザードマップ
(洪水被害予想地図)の確認
避難経路の確認
急斜面地の崩壊対策



水環境・水資源

懸念事例

水資源の減少
多雨によるマンホールの溢水

適応策

節水などの工夫
老朽化したマンホールや水道管などの整備



健康

懸念事例

熱中症
ヒトスジシマカが媒介するデング熱

適応策

こまめな水分補給・塩分補給
水たまりを作らない工夫
ヒトスジシマカへの注意



農林水産業

懸念事例

品質低下、
収穫量・漁獲量の低下

適応策

高温耐性品種等の
開発・導入の検討



自然生態系

懸念事例

生態系の変化

適応策

外来種の被害予防の三原則
(入れない、捨てない、拡げない)
の徹底



市民生活・町民生活

懸念事例

インフラ・ライフラインへの影響
都市域の大幅な気温上昇

適応策

災害に強いインフラの整備
住宅・建築物の省エネ化



脱炭素社会を実現するために わたしたちにできることは？

この計画に記載されていることは、行政(役場)だけでは達成することはできません。
行政・事業者・町民がそれぞれ取り組みを行うことで、目標の達成を目指すものとなります。
とはいえ、最初は「何をすればいいの?」となると思います。そんな方は、まず以下のことについて考えて
取り組んでみましょう。

「車」について考える

- 公共交通機関を利用する
- 友人同僚と車を乗り合わせる
- 電気自動車・ハイブリッド車を購入する など



「電気」について考える

- 電気をこまめに消して節電に取り組む
- 省エネ性能の高い電化製品に買い替える
- 太陽光発電を屋根につけて防災に備える など



「健康」について考える

- こまめに水分補給をする
- 防災グッズを備えておく
- 適正な空調管理をする など



「買い物」について考える

- 地元産の商品を購入する
- 不必要に買いすぎない
- てまえどりを意識する など



「ごみ」について考える

- 家具をおゆずりする
- 正しい分別をして捨てる
- 生ごみの水を切る など



「意識」について考える

- 環境問題のニュースに関心をもつ
- 町などの広報に関心をもつ
- 災害時の家族のルールを決めておく など



長与町は豊かな生活を維持したまま脱炭素に
向けて取り組みます!

町民のみなさまも“小さなことからコツコツと”
取り組みのご協力をよろしくお願いします!



ご寄附をいただきました



このたび、明治安田生命相互会社様から、健康づくりに役立ててもらいたいとご寄附をいただきました。寄附金は趣旨に沿って、健康づくり事業の充実のため有意義に活用させていただきます。ありがとうございました。

教育委員会委員の任命



令和5年10月1日付で、長与町教育委員会委員に山本 淳さん(高田郷)が再任されました。

山本さんには、4年の任期で、引き続き長与町の教育行政の課題などについてご意見をいただきます。

新しいALT(英語指導助手)の先生を紹介します



ハロー！

こんにちは。私はベンジャミン・プリメロウです。外国語指導助手として、高田中、高田小、洗切小、長与北小で英語を教えています。私はアメリカの東海岸にあるコネチカット州出身です。私の家はニューヨーク市から1時間程のところ。大学院で国際安全保障について研究しました。英語指導助手として日本にいた間に日本語を学びたいと思います。そして日本や東アジアについての理解を深めたいと思っています。町内で私を見かけたらぜひ話しかけてくださいね！

バージニア先生(コネチカット州出身)が5年の任期満了で退職したため、ベンジャミン先生がコネチカット州から招へいされました。コネチカット州は姉妹都市ウェザーフィールド町がある州です。

中学生のための男女間の暴力防止授業



9月22日に長与中学校の2年生を対象に、男女間の暴力防止のための授業を開催しました。講師にNPO法人DV防止ながさきの平山由美子先生を迎え、生徒たちによる寸劇も交えながら、相手を大切にすることを学びました。

生徒たちからは「暴力はしない。暴力を受けたら相談する」「相手の事を考えながら自分の気持ちを伝えることが大切」などの声が寄せられました。

長与町では、町内の全中学校において男女間の暴力防止授業を開催し、子どもたちが当事者にならないための教育を行っています。

寄附金を活用させていただきました



昨年度、株式会社長与管工設備工業所様よりいただいた寄附金を、ICT教育環境整備の更なる充実のために活用させていただきました。

【活用報告】

- 町内小中学校8校へアクセスポイントを増設し、校内ネットワーク環境を改善しました。
- 不足していた教師用タブレットを購入し授業などで活用することで、ICT教育の更なる充実を図りました。

これからも、教育環境の更なる発展を目指します。ありがとうございました。

時津警察署長より感謝状をいただきました！



「特定非営利活動法人北部コミュニティ長与」が、防犯パトロールを通じて、時津警察署管内の安全確保および防犯思想の普及に貢献し、顕著な功績があったとして、他4団体とともに時津警察署長より感謝状をいただきました。

防犯パトロールは毎月6回程度、長与北小学校区内で実施されています。

いつも見守り活動ありがとうございます。

英語による長与町国際コミュニケーション活動-NICE(ナイス)-が開催されました

8月28日～30日、長与町立中学校1年生を対象とし町民体育館にて開催されました。英語のネイティブスピーカーと直接触れ合うことで、楽しみながら英語学習への意欲向上を図ったり、グローバル化の世界に対応できる思考力・判断力・表現力の向上を図ったりすることを目的としています。今年度は長崎市や西海市の学校で教壇に立っているALTの先生方の協力を得て、4年ぶりに実施することができました。

当日は、一人の外国人スタッフにつき3～6人の生徒でグループを作り、ゲームとおして英語を使ったり、英文を作ったりする活動に取り組みました。生徒たちは当初緊張した面持ちでの参加でしたが、次第にスタッフと打ち解け、英語でのコミュニケーションを楽しんでいました。また、「今まで習ったことを生かしてコミュニケーションを取ることができた」「普段体験できないことができてよかった」などの感想がありました。



長与駅コミュニティホールで多くの展示会が開催中です！ 新しくなった駅コミュを利用してみませんか？

☎ 契約管財課 ☎ 801-5784



『GOOOOOOD STATION』開設に伴い、新しく生まれ変わった長与駅コミュニティホール。

明るくなった駅コミュではGOOOOOOOD STATIONと共存し様々な展示会が開催され、多くの方に利用されています。

これまで通り展示会はもちろん、電車の待ち時間の読書や、おしゃべりなど・・・

多くの方にふれあいの場所として活用していただけます。



長与駅コミュニティホール イベント案内

- 女性に対する暴力をなくす運動
パネル展示およびパープルライト設置
時 11月13日(月)～24日(金)
他 主催 長与町役場 政策企画課
- 写真展「生きて、繋いで -被爆三世の家族写真-」
時 12月13日(土)～17日(日)
他 主催 被爆三世・四世プロジェクト
これからの私たちは

支えあい「ながよ」推進協議体 便り

☎ 介護保険課包括支援係 ☎ 801-5822

☆協議体は、地域の支えあいを考え実現させることを目的として発足しました。

高田地区の協議体(第2層)の紹介をします。第2層とは、「このようなことに困っている…」「地域にこんな取組みがあったらいいのに…」というような地域の課題について、住民同士で協議を行う場のことを言います。長与町では、おおよそ地区コミュニティの範囲に1つずつ第2層を立ち上げたいと考えています。

高田地区の第2層は「支えあい高田」という名称で昨年の10月に立ち上がり、長与町で1番目の第2層となりました。自治会や地区コミュニティ、いきいきサロン、民生委員など様々な地域団体などから約20人の有志が集まり、今後の高田地区の支えあいについて意見を出し合っています。「支えあい高田」では、支えあいを広めるための取組みや、自治会や地区コミュニティなど様々な地域の活動を幅広い世代の方に知ってもらいたいということで、周知活動から始めることとなりました。まだ動き出したばかりではありますが、今後少しずつ活動の様子なども紹介していきたいと思っております。



新型コロナワクチン 令和5年秋開始接種について

接種費用
無料
(全額公費)

☎ 長与町新型コロナワクチン予防接種コールセンター 平日および集団接種実施日9時～17時
☎ 050-3733-0956 FAX050-3819-8153

概要

- 【対象】 生後6か月以上のすべての方
- 【接種期間】 令和5年9月20日から令和6年3月31日まで(追加接種の場合は1人1回)
- 【接種間隔】 前回接種から3か月以上〔武田社(ノババックス)は6か月〕
- 【ワクチンの種類】

12歳以上	ファイザー(オミクロン株 XBB.1.5) モデルナ(オミクロン株 XBB.1.5) ※追加接種のみ 武田社(ノババックス) ※注
5～11歳	小児用ファイザー(オミクロン株 XBB.1.5)
6～11歳	モデルナ(オミクロン株 XBB.1.5) ※追加接種のみ
6か月～4歳	乳幼児用ファイザー(オミクロン株 XBB.1.5)

ワクチン説明書は下記からご確認ください。
厚生労働省ホームページ



※注: 何らかの理由で接種できない場合の選択肢として、武田社(ノババックス)の使用も認められています。
〔R5.10月時点における武田社(ノババックス)有効期限: 令和5年12月25日〕

【接種方法】 集団接種または個別医療機関での接種(いずれも要予約)

集団接種

☎ 町内医療機関の
予約状況はこちら→



日にち	会場	町民体育館(岡郷 614-4)		健康センター(高田郷 2005-3)	
		時間	使用ワクチン	時間	使用ワクチン
11月18日(土)		14時～17時30分	ファイザー	-	-
11月19日(日)		8時45分～17時30分	ファイザー	-	-
11月23日(木・祝)		8時45分～12時30分	ファイザー	-	-
12月2日(土)		-	-	14時～17時30分	モデルナ
12月3日(日)		-	-	8時45分～17時30分	モデルナ
12月9日(土)		-	-	14時～17時30分	モデルナ
12月10日(日)		-	-	8時45分～17時30分	モデルナ

※受付時間は予約の状況に応じて変更の可能性があります。

※令和5年6・7月に町の集団接種で接種をされた今年度65歳以上の方は町で割振りを行っています。

【集団接種予約サイトでの予約】



接種券の「券番号」の10桁の数字と西暦8桁の生年月日(例: 昭和40年1月1日生→19650101)、電話番号、メールアドレスが予約に必要です。

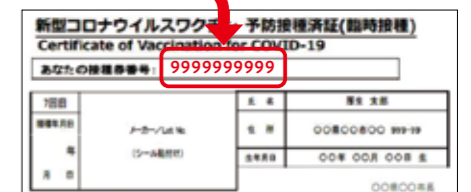

【電話での予約】

長与町新型コロナワクチン予防接種コールセンター

☎ 050-3733-0956 (平日および集団接種実施日9時～17時)

※予約・取消・変更は、各集団接種日の3日前までにコールセンターまでご連絡ください。



接種券がお手元がない場合、

下記の方法で発行を受け付けています。

- ①電話申請…上記コールセンターへお電話ください。
- ②インターネット申請…コロナワクチンナビで必要な情報を入力し申請してください。



▲接種券再発行申請
(コロナワクチンナビ)

「ながよミックン商品券」の申込期限は11月15日です

☎ 西そのぎ商工会 ミックン商品券専用ダイヤル ☎ 080-7838-5580 もしくは 080-8062-6161
※受付時間：平日 9時30分～12時、13時～16時30分

エネルギー・食料品価格などの物価高騰の影響を受けた生活者や事業者に対し支援を行うことを目的に、今年も長与町内で使えるプレミアム付き商品券「ながよミックン商品券」を西そのぎ商工会にて発行しています。

- ① 販売価格：1セット3,000円（商品券額1,000円×5枚※内2枚が大型店で使用できません）
- ② 購入限度：5セット上限/世帯
- ③ 購入方法：購入するためのご案内を世帯主様（基準日：令和5年8月1日）へ8月にお送りさせていただきますので、同封のはがきにて申込みください。申込み確認後、順次代金引換郵便にてご自宅へお届けします。
- ④ 申込期限：11月15日※（消印有効）
- ⑤ 利用期限：令和6年1月15日※



追加の加盟店情報など最新情報はこちら

○8月2日以降に転入の世帯主様で、購入をご希望される場合は、産業振興課（☎801-5836）へご連絡ください。
○商品券を利用できる町内店舗も商工会にて随時募集しております。
○役場職員や商工会会員などを名乗った悪質な詐欺にご注意ください。
○購入後、利用期限を過ぎたとしても、未使用の商品券の返金はできませんのでご注意ください。

災害時等における物資供給に関する協定を締結しました

10月2日、NPO法人コメリ災害対策センターと協定を締結しました。協定内容は、『町内で災害が発生し、災害対策本部を立ち上げた場合、町からの要請物資を供給していただく』というものです。

- （供給を受ける主な物資）
- 作業用品：ブルーシート・ロープ・スコップ等
 - 日用品等：毛布・タオル・ウェットティッシュ等
 - 水関係：飲料水・生活用品用ポリタンク
 - 冷暖房機器等 ○電気用品等

クリーンパーク長与へ家庭ごみを持ち込むときのお願い

☎ 住民環境課環境係 ☎ 801-5824、クリーンパーク長与 ☎ 865-6477

大掃除、断捨離、引っ越し、遺品整理などで、家庭から出たごみをクリーンパーク長与へ搬入する場合は、以下の点にご注意ください。守れていない場合、搬入をお断りすることがあります。

- ① 町のごみ分別ルールに従って分別を行うこと
事前に分別されていない状態で搬入されると、搬入場所にてご自身で分別していただくことになり、他の利用者の方に多大な迷惑になります。必ず搬入前に分別をしてください。町で収集しないものは搬入できません。
- ④ 搬入申請書を事前に準備すること
持ち込みには「一般廃棄物処理申請書」が必要となります。混雑緩和のため、事前入手・事前記入へのご協力をお願いします。

- [申請書の入手方法]
- ・町ホームページからダウンロード
 - ・長与町住民環境課窓口（平日のみ）
 - ・クリーンパーク長与管理棟入口（平日のみ）



- ② 産業廃棄物に該当しないこと
家屋の取り壊しに伴う、建築廃材や量などは、産業廃棄物に該当する可能性があります。必ず事前に長与町住民環境課までご相談ください。
- ③ 排出者本人が持ち込むこと
ごみの持ち込みができるのは、原則として「排出者本人」です。排出者本人が持ち込めない場合は、町の許可を受けたごみ収集業者に依頼してください。親族などが代わりに持ち込まなければならない特別な事情がある場合は、必ず事前に長与町住民環境課までご相談ください。

学校選択制度廃止に伴う校区変更について

☎ 学校教育課 ☎ 801-5681

- ① 令和8年度に小学校へ入学する児童から現在の学校選択制度を廃止します。特例措置として、令和8年度以降に小学校へ入学する対象地区の児童で、就学中の兄または姉と指定校が異なる場合は、申請により指定校を変更することが可能です。
- ② 令和14年度に中学校へ入学する生徒から現在の学校選択制度を廃止します。特例措置として、令和4年度から令和13年度までの間、南小学校を卒業する児童で現在高田中が指定校となっている児童は、申請により長与第二中学校へ就学することが可能です。（対象者へは中学校入学前年の8月頃通知します。）
- ③ 選択制度該当地区は、東高田一部、西高田一部、下高田一部、池山、辻後、井手本、フォーレツインキャッスル、南田川内一部、緑ヶ丘、嬉里谷です。詳細については、お問合せください。

【学校選択制度廃止の概要】

	令和5~7年度	令和8年度	令和9年度	令和10年度	令和11年度	令和12年度	令和13年度	令和14年度	令和15年度	令和16年度
小1	（現行通り） （選択制有り）	（現行通り） （選択制有り）	（現行通り） （選択制有り）	（現行通り） （選択制有り）	（現行通り） （選択制有り）	（現行通り） （選択制有り）	（現行通り） （選択制有り）	（現行通り） （選択制有り）	（現行通り） （選択制有り）	（現行通り） （選択制有り）
小2										
小3										
小4										
小5										
小6										
中1	（現行通り） （選択制有り）	（現行通り） （選択制有り）	（現行通り） （選択制有り）	（現行通り） （選択制有り）	（現行通り） （選択制有り）	（現行通り） （選択制有り）	（現行通り） （選択制有り）	（現行通り） （選択制有り）	（現行通り） （選択制有り）	（現行通り） （選択制有り）
中2										
中3										

※小学校における「現行通り（選択制有り）」は、令和7年度までに選択校の指定を受けている児童に限る。
※中学校における「現行通り（選択制有り）」は、令和13年度までに選択校の指定を受けている生徒に限る。

【校区変更について】

- 令和8年4月1日～（令和7年度までに指定校を指定されている児童は除く）

対象地区	旧校区	新校区
緑ヶ丘	洗切小学校	長与小学校（※特例措置有り）
西高田の一部	長与南小学校	高田小学校
東高田の一部	長与南小学校	高田小学校

※緑ヶ丘は、特例措置として申請により洗切小へ就学することが可能です。
※西高田の一部、東高田の一部とは、南小校区で高田小を選択できる地区です。詳細は、お問合せください。

- 令和14年4月1日～（令和13年度までに指定校を指定されている生徒は除く）

中学校校区	区域の詳細
長与中学校	長与小学校および長与北小学校の校区に同じ
長与第二中学校	洗切小学校および長与南小学校の校区に同じ
高田中学校	高田小学校の校区に同じ



詳しくはホームページをご覧ください。

該当地区の方で、令和8年度以降に小学校へ入学する弟妹がいる方は、
十分注意して就学校をご検討ください！



持続可能な生体認証システムを目指して

情報システム学部 情報セキュリティ学科
喜多 義弘 准教授

近年、指紋認証や顔認証などの生体認証が普及し、あらゆる場面で使われています。生体認証のおかげで、今まで覚えるのに面倒だったパスワードや暗証番号から解放され、便利な世の中になってきています。

しかし、そんな生体認証にもいくつか欠点があり、その中でも特に「再登録が難しい」という点は深刻ながらも意外と知られていません。

まず、生体認証は指紋や顔など身体の一部を使った方法なので、常に自身に備わっており、どこかに置き忘れるようなことはありません。そのため「盗まれることはない」と安心しがちですが、実は簡単に盗むことができます。例えば指紋の場合、普段の生活で色々な物に触れるので、その度に指紋が付きます。顔の場合、様々な場所に防犯カメラや監視カメラが設置され、常に顔の映像が撮られていると言っても過言ではありません。そのようなものから簡単に指紋や顔の映像をコピーして盗むことができます。

もし、指紋や顔の映像が盗まれてしまったら、真っ先にやるべきことは認証情報の変更(再登録)です。しかし、手の指は10本、顔は1つしかありません。何度も再登録ができないのです。

そこで私が研究しているのが「持続可能な生体認証システム」です。これは生体認証の1つである筆跡認証とパスワードを組み合わせたものです。筆跡認証とは、ペンで文字を書く際の筆圧や書き順、ペンを持つ手の形などを認証に使う方法です。書いた文字をパスワードとして登録し、書いた文字とその筆跡の両方が一致しないと認証が通らないようにします。

この方法なら、たとえ筆跡が漏れても、パスワードを別の文字に書き変えて登録し直せば良いので、再登録が何度もできます。筆跡は文字ごとに異なるので、攻撃者は以前の文字から筆跡を予想することが難しく、パスワードが漏れても筆跡を真似できません。もちろん

以前のパスワードを書いても、文字が異なるので認証は通りません。

この研究をはじめとして、世の中の誰もが安心して使いやすい生体認証システムを今後も研究していきます。

①初回登録時



②漏洩後の再登録時

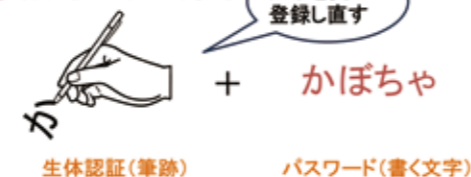

生体認証が利くのでこのような使い方もできる
(パスワードをわざわざ覚えなくても良い)

町民参加の地域 POWER

長与町のパワーあふれる活動をご紹介します!!

9/23

V・ファーレン長崎「長与町サンクスマッチ」



▲フラッグベアラーを務めた子どもたち



▲ハーフタイムに行われたみかんジュースの抽選会



▲本川内「琴の尾太鼓」の披露



▲長与町ブース(町内から1店舗が出店)

トランスコスモススタジアム長崎にて開催されました。当日はキックオフ前から、場外ステージで琴の尾太鼓が会場を盛り上げました。また、長与町の子どもたちが町旗のフラッグベアラーとして参加し、少し緊張した様子でしたが、長与町の代表として大役を果たしました。

10/15

第25回 コミュニティフェスタin高田



高田中学校グラウンドで、「新たな出会いと地域の連帯を求めて」を大会テーマとして開催され、高田地区内の10自治会から約400人が参加しました。晴天の秋空の下、子どもから年配の方までが対象種目に出場し、得点種目のリレー、長縄とび、百足競争、玉入れなどは、みんなで心をひとつに取組む姿に大きな歓声が上がりました。昼休憩時のアトラクションでは高田中プラスバンド部が演奏で大会に花を添え、また、地元のお店や企業からの協賛による抽選会も大いに盛り上がり、笑顔あふれる楽しい一日を過ごしました。

10/21

シーボルト食堂



今回も多くの方が参加しました。今年も県立大学での芋ほりと、南児童館でシャボン玉遊びなどを楽しんだ後、学生の皆さんやボランティアの方々による手作りのおいしいご飯を囲みました。12月にも開催します(詳細は28p)。皆さんぜひご参加ください。



躍動する 長与 人

長与にゆかりのある、各分野で活躍している人を紹介します



プロフィール

田口 涼太郎さん
長与南小学校、長与第二中学校出身。両親がテニスをやっていたことから6歳でテニスを始める。今年大学を卒業し、長崎県出身の男子選手では初となるプロテニスプレイヤーとなった。

戦績

2017年 全国高等学校総合体育大会テニス競技大会 準優勝
2021年 全日本学生室内テニス選手権大会 優勝
2022年 全日本学生テニス選手権大会・ダブルス 優勝
2022年 全日本室内テニス選手権大会・ダブルス 優勝
2023年 ※CHENGDU 2021 FISU WORLD UNIVERSITY GAMES 男子ダブルス銅メダル、男子団体銅メダル
※「学生のオリンピック」と言われる世界大会。2021年開催予定だったが、コロナで延期になり2023年に開催された。

Q これまでの道のりを教えてください
A 小中学校の時から毎日2時間練習をしていました。友達は学校が終われば遊びに行っていました。父親がテニスコーチをやっていたこともあり、僕は練習でした。正直に言うと、嫌々テニスをしていたことが多かったです(笑)。高校は全国制覇を目標に、地元を離れ、全国でも屈指の強豪校である大分舞鶴高校に進学しました。進学校なので勉強とテニスの両立に追われ苦しい時期もありましたが、3年間で大きく成長し、全国のトップレベルに上り詰めることができました。大学は近畿大学に進学し、強くなるためだけに4年間をテニスに注ぎました。部活は自主性を掲げており、やらされる練習ではなく、自分から強くなるために動く、練習するというルーティンもありました。また、同期、先輩にも全国のトップ選手が集まっ

Q プロになったきっかけを教えてください
A もともとプロには興味がありませんでした。ですが、テニスを辞めるのももったいないと思い、大学卒業後はテニスの実業団に就職する予定でした。しかし、昨年の大正製薬リポビタン全日本選手権大会の2回戦で世界ランキング自己最高47位の添田豪選手と対戦し、負けました。その時に「自分ももっと強くなりたい」、「世界で闘いたい」という気持ちが生え、プロになることを決意しました。

Q 今後の展望を教えてください
A 今年の4月からプロテニス選手として活動を始めましたが、長くプロテニス選手を続ける気はありません。4年間という期間を決めてテニスに打ち込み、世界で勝負をしたいと考えています。目指すところは四大大会のウィンブルドン、全米オープン、全豪オープン、全仏オープンです。そのため今は世界各地で行われている「フューチャーズ」という大会を主に回っており、まずはシングルスでの初タイトルを目指しています。

Q 挫折や自信がなくなることはありましたか？
A 自分に自信がなくなることはありませんでした。負けが続く時期はありましたが、1人で考えるのではなく、勝つために、成長するためにどうするかを大学の監督、コーチ、メンタルトレーナーと常に話し合っ

〈町民へメッセージ〉

僕は、長与町生まれ、小学校は長与南小学校、中学校は長与第二中学校に通いました。高校から長崎を離れ、それ以来長与に帰る機会も減ってしまいました。長与に帰る機会も減ってしまいましたが、もっと強く有名になって長与に帰れるように頑張ります。ご声援よろしくお願います。

プロテニス選手として、世界で闘うためにスポンサーを募集しております。特に、地元企業からご声援いただくと本当に嬉しく思います。



子育てに役立つ情報を提供しています

子育てガイド



長与の結婚・子育て応援サイト
いきなりプラス

親子で自由に集えるあそびの広場 子育て支援センター おひさまひろば (ほほえみの家内) ☎855-8551

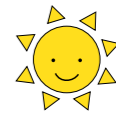

講座のオンライン予約はコチラ↑

時 月曜日～金曜日10時～12時・13時～16時(土日祝日、お盆、年末年始休み)
対 町内在住のおおむね生後2か月～就学前の子ども、保護者、妊婦の方 **料** 無料
他 気象庁の発表で警報や避難指示(レベル4)が出ている場合は、穏やかな天気でも休館になりますので、来館の際は、おひさまひろばにお電話にてご確認のうえお越しください。
▼講座には、予約が必要な場合があります。講座申込受付時間:月曜日～金曜日9時～17時(土日祝日、お盆、年末年始休み)

講座名	日時	内容など
妊婦期のママたちへ☆ マタニティカフェ (妊娠中の母親の交流会・ 助産師さんからのアドバイス)	11月15日①・12月20日② 12時15分～13時45分 (要予約・オンライン予約可)	※11月15日は、マタニティフィットネス ①なし(但し、申込みが必要です) 兄弟のお子様も一緒に参加できます インストラクター:坂本ゆかさん
おひさまの日	11月22日①15時30分～ (自由参加)	ふれあい遊びとママトークなど
絵本の日	11月27日①11時30分～ (自由参加)	杉山ひとみさんによる手遊び・絵本の読み語り
げんきっこひろば	12月1日① ①13時30分～14時20分 ②14時35分～15時25分 (要予約)	ひばり学級とおひさまひろばでの自由遊び ①②各5組程度 ☑11月24日①12時(応募多数の場合抽選・当落電話連絡) ※申込み・受付:おひさまひろば
Birthday Photo booth (パースデー フォトブース) ☆そうちゃんママ(@KAHO 堀夏帆さん)が素敵なフォト ブースを作ってくれます♪	12月5日①10時～12時 (要予約)	☑12月お誕生日、ハーフバースデーの未就学児とその 保護者 ☑11月28日①12時(応募多数の場合抽選・当落電話連絡) ①5枠(1組撮影時間20分程度)
にこにこ相談	12月6日①10時～ 11時10分～・13時30分～ (要予約・オンライン予約可)	臨床心理士による1時間個別相談・託児あり
HOTほっとタイム ～心と身体の深呼吸ヨガ～	12月12日① 12時～13時30分 (要予約・オンライン予約可)	心も身体もゆったりゆるめてリフレッシュしましょう♪ ☑12月5日①12時(応募多数の場合抽選・当落電話連絡) ①4組程度 インストラクター:早田ちあきさん
日曜日あいてマース♪	12月17日①10時～11時30分 (要予約・オンライン予約可)	☑11月15日①～ ①20人程度(先着順)

ピザトッピング体験

時 11月20日① 10時～12時
所 ふれあいセンター&ピザ窯(おひさまひろば前)
※トッピング体験は、ふれあいセンター調理室
対 町内在住、おおむね2歳以上の幼児とその保護者
内 ピザをトッピングして、ピザ窯で焼いてみませんか?
健康づくり推進員協議会の皆さんに教えていただきながら楽しい時間を過ごしましょう♪
料 1家族500円 ピザ1枚追加 +300円
(16cm程度ピザ1枚、本格ピザ窯使用料込)
定 8組程度
☑11月14日① 12時(応募者多数の場合抽選、当落電話連絡)



ピザ窯は、町内に在住、在勤もしくは在学している方でも借りることができます♪



詳細はこちら▶

おひさまの日スペシャル ～体軸を親子で 整えましょう♪～

時 12月7日① 15時～16時
所 おひさまひろば
対 町内在住、未就学児の親子
内 体軸体操を親子で楽しみましょう♪
講師:筒井亮子先生
(体軸ベビー講師)
定 自由参加



各児童館 開館時間：月～土曜日10時～12時・13時～17時

- つばさひろば (高田児童館) ☎857-4500 火・木曜日10時～12時30分 土曜日10時～12時
ふわりひろば (長与北児童館) ☎887-3319 月～金曜日10時～12時・13時～14時 土曜日10時～12時
にじいろひろば (長与南児童館) ☎883-3996 月～金曜日10時～12時・13時～14時 土曜日10時～12時
ひだまりひろば (上長与児童館) ☎887-2616 月～金曜日10時～12時・13時～16時 土曜日10時～12時
すまいるひろば (長与児童館) ☎883-6399 月～金曜日10時～15時 土曜日10時～12時

申込みが必要な行事は、各支援センターへお気軽にお電話ください。

申込不要の行事の日は、利用時間に自由にご来館ください。

行事予定時間は、みんなでいっしょに楽しみましょう♪

町内在住の乳幼児、保護者 特に記載がないものは無料



Table with 4 columns: 日にち, 行事, 場所, 内容など. Contains various events like 'いもほり', '親子リトミック', '0歳児あつまれ!', etc.

は各回でテーマを決めた行事「みかんちゃん」、はつばさひろばの年齢別行事「つばさデー」です

ウェルカムどようび

じどうかんの土曜午前は乳幼児優先になります。ふだんは来られない通園児さんも、あそびに来てみませんか？

- 時 11月4日(土)・18日(土)・25日(土)・12月2日(土)・9日(土) 各日10時～12時
所 各じどうかん 町内在住の乳幼児、保護者
料 無料 不要

とびだせ! じどうかん

「じどうかんパーク」 いろんな遊具であそぼう!

- 時 12月9日(土) 10時30分～11時30分
所 長与南交流センター
対 町内在住の乳幼児とその保護者
定 20組(先着順) 料 無料
申 11月20日(月)～Web申込み



エンジェルプログラム

赤ちゃんとママのための3回連続の講座です。子育て相談専門員や栄養士、児童厚生員が笑顔の子育てを応援します。

- 時 11月30日(土)、12月7日(土)、14日(土) 3回連続プログラム、各日10時30分～11時30分
対 町内在住で、講座開始時におおむね6～12か月の乳児とお母さん。3回とも参加できる方。
定 5組程度(参加の可否は後日ご連絡します)
申 電話またはフォームから申込み



マタニティクッキング

- 申・問 こども政策課母子保健係 ☎801-5881
時 12月15日(金)10時～12時
所 ふれあいセンター1階 和室・調理室
内 栄養士による妊娠中の食事に関する講話 保健師による産後サポートに関する講話 ミニキッチン(ごはん、簡単に豆腐、南瓜の和風サラダ、離乳食づくり)
定 先着6人程度
料 200円
対 12月7日(土)
他 次回は、令和6年2月9日(金)予定



イオンタウン×長与町「cocosukiながよ」

月先着10人、イオンタウンに無料券をもらいに行くと、ファミリーサポートセンター託児利用料が月2時間無料! (年間5回まで) 子ども連れで外出が難しい時、育児リフレッシュなどにご利用ください! ※その他長与町ファミリーサポートセンターでは、ひとり親・多子世帯(小学生以下の子どもを3人以上養育している世帯)の乳幼児・3歳未満の多胎児・保護者疾病の場合に、年度間最大24時間まで託児料が無料になる補助をしています(予算がなくなり次第終了)。cocosukiながよ事業とあわせて補助をうけることができます。



「cocosukiながよ」利用イメージ動画

ファミリーサポートセンターについて



ファミリーサポートセンター協力会員養成研修会

- 問 長与町ファミリーサポートセンター ☎080-7801-7592
子育てが一段落された方、地域の子育ての協力をしたい方、ファミリーサポート協力会員になりませんか? 時間があうときの託児参加でOKです。興味がある方は、お気軽にお問合せください!
時 11月28日(土)10時30分～16時 11月29日(日)9時10分～15時40分 11月30日(月)9時30分～11時30分
12月1日(火)9時45分～12時30分 全4回(各回で内容が異なります)
所 長与町役場水道局3階 第1・第2会議室(12月1日は第1会議室)
対 ファミリーサポートセンター協力会員(子どもの託児を行う有償の託児ボランティア)として、活動をしようとする18歳以上の方
定 30人程度 料 無料
申 申込フォームまたは、ファミリーサポートセンターへ電話
対 11月21日(火)
他 協力会員として活動できるのは全ての項目を修了してからになりますが、都合が良い日のみの受講も可能です。令和6年4月～11月に同研修会を行う予定です。そこで受講していない項目を受講いただくことにより、協力会員として活動できます。
※最初に受講してから1年を経過した場合は、受講された科目も再度受講が必要となります。



▲Web申込フォーム



▲研修会詳細

令和6年度 保育所などの利用申込み受付について

- 申・問** 子育て支援係 ☎801-5886
- 対** 小学校就学前のお子さんで、保護者のいずれもが「仕事をしている」「出産の前後である」「入院加療が必要である」など、保育所などでの保育を必要とする方
- 申** **申込書類配布** 11月16日(土)～
配布・受付場所(対応時間)
子育て支援係(平日9時～12時、13時～17時)
- 受付期間** 12月1日(金)～28日(土)(平日のみ)
- 他** ・保育の利用は、先着順ではありません。申込状況や利用定員、保育の必要性などにより、利用をお待ちいただく場合がありますので、ご了承ください。
・すでに令和5年度の利用申込みをされており、空き待ちなどで利用できていない方についても、新たに令和6年度の利用申込みが必要です。

▼長与町内各保育所・認定子ども園のご案内(開所時間:7時～19時 ※あやめ幼稚園のみ7時30分～18時30分)

施設名	設置主体	所在地	定員	対象年齢
高田保育所 ☎856-2333	長与町	高田郷2047-3(ふれあいセンター付近)	90人	3か月以上児
長与保育園 ☎883-2538	社会福祉法人みのり会	嬉里郷675(長与町役場付近)	150人	5か月以上児
めぐみ保育園 ☎883-3466		吉無田郷2030-10(長与駅付近)	160人	
のぞみ保育園 ☎883-1040		三根郷53-100(長与ニュータウン内)	70人	
わかば保育園 ☎883-4906		嬉里郷1142-1(じげもん長与付近)	160人	
道の尾保育園 ☎856-0970		高田郷83-5(道の尾駅付近)	120人	
あじさい保育園 ☎883-8853	社会福祉法人野の花会	吉無田郷1221-155(サニータウン内)	90人	3か月以上児
ひかり保育園 ☎883-8855	社会福祉法人宝子会	岡郷3049-39(堂崎公園内)	53人	3か月以上児
おおとり保育園 ☎883-7747	社会福祉法人高月会	北陽台1-3-1(ビューテラス北陽台内)	80人	5か月以上児
上長与子ども園 ☎883-4035	学校法人上長与学園	吉無田郷1489-94(長与ニュータウン内)	90人	6か月以上児
認定子ども園あやめ幼稚園 ☎883-2647	学校法人西成学園	嬉里郷855(マルキョウ長与店裏)	60人	6か月以上児

※延長保育については、各施設へお問合せください。

保育園や幼稚園ってどんなところ?

- 問** 子育て支援係 ☎801-5886
- 時** 11月30日(土)10時30分開始
- 所** 長与北児童館
- 対** 令和6年度中に保育所入所を検討している方で、保育に関する説明を初めて聞く方
- 内** 保育担当職員が保育園や幼稚園の違いなどの基本的なことから、申込みの流れや必要書類など説明します。説明会の後は個別の質問にもお応えします。児童館で実施しますので、お子さんが泣いたり騒いだりしても大丈夫♪お気軽にご参加ください。
- 定** 10組程度(申込多数の場合、抽選)
- 申**  町ホームページ
大きくきくなーれ
プラス
- 受** 11月17日(金)

開催時の様子(長与児童館)



保護者の方が話を聞く間、お子さんはおもちゃで遊んだり、ハイハイをしたり、自由に過ごしていました。飽きてぐずったりしたときも、優しい児童館スタッフが一緒に遊んでくれたので、保護者の方もゆっくり相談できていたようです。

11月は児童虐待防止推進月間です

問 長与町子育て世代包括支援センター(子育て支援係内)
☎801-5881

【令和4年度 相談件数(長与町)】
児童虐待相談…38件
その他相談…210件
(養護相談・保健相談・障害相談・非行相談など)

◆「しつけ」と「虐待」はどう違う?

「児童のしつけに際して体罰を加えてはならない」と法に明記されています。これは、子育て中の保護者を見張り、罰するのではなく、「子育て中の保護者に対する支援を社会全体で取り組んでいく」ことを目的としています。子どもの成長や発達段階に応じて、基本的な生活習慣や社会のルール・マナーなどを身に着けさせることが「しつけ」です。「しつけ」のつもりでも、子どもにとって有害ならば「虐待」になります。しつけが「マルトリートメント(不適切な養育)」とならないよう、保護者がその危険性や対応法について知る機会を持ちましょう。

◆子育てをしていて不安に思ったり、ストレスを感じていませんか?

子育てをしていると、誰でもわからないことや不安なこと、悩み事が出てきます。そんな時は一人で悩まないでください。あなたの身近なところに子育てを助けてくれる人、話を聞いてくれる人がいます。相談できる場所がたくさんあります。

悩んでいる方は「子育て世代包括支援センター」(役場子ども政策課)へご相談ください。助産師、保健師など専門職が対応します。

虐待かもと思ったらすぐにお電話をください。あなたの1本のお電話で救われる子どもがいます。連絡は匿名で行うことも可能です。連絡や連絡内容に関する秘密は守られます。

子どもを健やかに
はぐくむために
～愛の鞭ゼロ作戦～
詳しくはこちら▶ 

【親子の遊び場・お友達づくり】
子育て支援センター・児童館

【お預かり】
一時預かり、ファミリーサポートセンター、子育て短期支援事業(短期入所、夜間養護など)

【情報提供】
子育てガイドブック『大きくな～れ!』、
結婚・子育て応援サイト『大きくな～れ。プラス』

ヤングケアラー相談窓口について

「ヤングケアラー」とは、本来大人が担うと想定されているような家事や家族の世話などを日常的に行っている子どものことです。責任や負担の重さにより、学業や友人関係に影響が出てしまうことがあります。家族のことや自分のことで悩んでいたら相談してください。

厚生労働省特設HP(相談先紹介)
<https://www.mhlw.go.jp/young-carer/>



長崎県ヤングケアラー
総合相談窓口(LINE)
☎893-6266



子宮頸がんワクチン定期接種について

子宮頸がんワクチンについて、対象者は無償で接種することができます。

対 ①定期接種:小学校6年～高校1年相当の女性
②キャッチアップ:平成9年度～平成18年度生まれの女性で、過去にHPVワクチンの接種を合計3回受けていない方(令和7年3月末まで)

料 無料

子宮頸がんワクチンを自費で接種した方への償還払いについて

積極的な接種の勧奨を差し控えている間に接種の機会を逃した、定期接種の年齢を過ぎて令和4年3月31日までにHPVワクチンの任意接種を自費で接種した方について、接種費用の助成(償還払い)を実施しています。(令和7年3月末まで)



子宮頸がんワクチンについて



償還払いについて

厚生労働省のホームページでは、HPVワクチンに関する情報をご案内しています。

厚労省 HPV 検索 



子育て支援自主サークル

☎ 801-5881 ※祝日は原則休み。

	日時	場所	対象
さくらんぼ	第1～3月曜日 10時30分～12時	嬉里中央自主防災センター	0歳～就園前の子ども、保護者
つくしんぼ	第2水曜日 10時～11時30分	サニータウン南公民館	1歳～就園前の子ども、保護者 ※対象は1歳からですが、兄弟であれば0歳のお子さんも参加できます
ぴよぴよくらぶ	第1木曜日 10時～11時30分	井手本自主防災センター	0歳児、保護者
さくらクラブ	11月お休み	長与町公民館 2階和室	
こっくらぶ	第3木曜日 10時～11時30分	北陽台公民館	

『幼児の手洗い健康教育』を実施しました！

今年度6回目を迎えた長崎県立大学と町の連携事業で、町内11か所の保育園・認定こども園・幼稚園の年長児向けに実施しました。どの園でも、楽しそうに「あわあわ手あらいのうた」を口ずさみながら、手洗いを頑張る子どもたちの様子が印象的でした。また、「洗い残ししやすい所が目目で確認できてよかった」「教室後も意識してしっかり手洗いする姿がみられた」など感想が聞かれました。

引き続き、家庭や集団生活の中で、自分自身や周りの人の健康を守るために、感染対策に努めましょう！



1 紙芝居を通して手洗いの大切さを理解



2 「あわあわ手あらいのうた」で6種類の洗い方をマスター



3 特殊なブラックライトを当てて洗い残しをチェック

子育て ランド

No.367

子どものかんしゃくに向き合う

「もう一回して」「またしたい」等子どもは楽しい事が大好き。大好きなことをしている時には心も満たされ自分の気持ちを上手く伝えることができます。しかし、思い通りにならない時や上手くいかない時はかんしゃくを起こす場合もあります。

社会的な要因として核家族化が進み感情のコントロールを見せるモデルとなる大人が少なくなっていること、早期からデジタルに触れることで直接人と関わる機会が減っていることが挙げられ自分の気持ちと向き合う時間が少なくなっていると考えられています。子どもがかんしゃくを起こした時は、まず気持ちを受け止めること。「悲しかったのかな?」「悔しかったのかな?」と寄り添うことが大切です。気持ちを代弁してもらうことでその人への信頼も増し、言葉での気持ちの表し方も学ぶことができます。かんしゃくの原因を探るよりも気持ちに向き合い、お手伝いをお願いしたりお散歩に誘ったり気持ちを切り替えることに視点を置くことが大切です。



文責 高田保育所
参考文献 エデュカレ



くらしの情報

教育

令和6年二十歳のつどい (旧成人式)

☎ 801-5682

令和6年1月7日①

開場 10時～ 開式 11時～

町民文化ホール

平成15年4月2日から
平成16年4月1日に生まれた人

長与町講座教室 講師リストへ登録しませんか?

☎ 801-5682 FAX883-7151
oubo.kyoiku@nagayo.jp

町内の各公民館・施設で開催している講座・教室をより一層充実させるため、講師・指導者の人材リストを作成しています。「指導の幅を広げたい」「町民の学びに協力したい」という方はぜひ登録をご検討ください。

「講師登録カード」を窓口またはメールで生涯学習課へ提出。「講師登録カード」は町ホームページからダウンロード可。
【町政>申請書ダウンロード>申請書ダウンロード(生涯学習課)】



奨学金および寄付金について

☎ 824-7501

奨学金を借りていた方は、約束どおりの返還をお願いします。住所などの変更や返還が困難である場合は、速やかにご連絡ください。

自身の奨学金や連帯保証人となっている奨学金の返還状況などについて知りたい場合もお問合せください。

●寄付金をお寄せください

皆さまからの寄付金は、奨学資金として活用させていただきます。育英会への寄付金には税制上の優遇措置を受けることができます。

問 問合せ 時 とき
料 料金 申 申込み

所 ところ 対 対象 内 内容 定 定員
☑ 締切 他 その他

健康・福祉・介護

12月1日①は「世界エイズデー」 HIVと梅毒の抗体検査を 受けてみませんか?

☎ 856-5059

HIV/エイズに感染すると死んでしまう、日常生活を送れなくなるというイメージをもつ人も多いと思います。治療法の進歩により、HIV陽性者は感染の早期把握、治療の早期開始・継続によりエイズの発症を防ぐことができ、治療を継続して体内のウイルス量が減少すれば、HIVに感染している人から他の人への感染リスクが大きく低下することも確認されています。

また、HIV/エイズと性感染症の罹患は緊密な関係にあります。性感染症の一つである梅毒の感染者数が長崎県においても男女共に急増し、調査が始まって以来過去最多となっています。

早期発見のため、自分や大切な人を守るために検査を受けてみませんか。

12月1日① 9時30分～19時

西彼保健所(長崎市滑石1-9-5)

匿名で問診と採血を行いHIV抗体、梅毒抗体の検査ができます。

20人 料 無料 申 電話で申込み

環境

一般家庭・公共施設からの もやせるゴミ排出量・ 紙類の資源化量の比較

☎ 801-5824
もやせるごみ

月	排出量	前年度比
9月分	498,750kg	▲57,560kg
累計	3,259,170kg	▲210,910kg

リサイクルできる紙類

月	排出量	前年度比
9月分	55,240kg	▲5,550kg
累計	320,850kg	▲24,290kg

紙類は種類ごとに回収しています。後出しが多くなっていますのでご注意ください。紙類に限らず、ごみは朝8時までに出しましょう。

11月は ワンワンマンスです

☎ 801-5824

犬や猫は生活に癒しを与えてくれますが、その飼い方が原因でご近所とトラブルになる可能性があります。改めて犬や猫の飼い方を考えましょう。

■犬の飼い主さんへ

- 散歩をする時は、必ずリードなどを付けて、周囲や飼い犬の安全に配慮しましょう。
- 排せつ物の処理は飼い主さんの義務です。フンは必ず持ち帰り、排せつした場所は水で流しましょう。
- 犬の登録、狂犬病予防注射を行い、「鑑札」「注射済票」を首輪につけてください。

■猫の飼い主さんへ

- 交通事故や感染症などの心配がありますので、室内飼いをしてください。これにより、糞尿や鳴き声による近隣への迷惑を防止できます。
- 野良猫を増やさないための不妊・去勢手術は飼い主さんの責任です。

犬・猫を飼っている方、 飼おうと思っている方へ

動物を飼うということは、その動物の命を預かるということです。毎日の餌や健康の管理が必要になり、高齢になると介護が必要になることがあります。最後まで責任を持って飼育してください。

くらし

都市計画法第17条 第1項の規定により 縦覧を行います

☎ 801-5839

11月24日①～12月8日①

8時45分～17時30分

※土日を除く

都市計画課

長崎都市計画用途地域の変更

縦覧期間中は意見書を提出することができます。

問 問合せ 時 とき
料 料金 申 申込み
所 ところ 対 対象 内 内容 定 定員
☑ 締切 他 その他

くらしの情報

**令和6年度
給与支払報告書の提出期限は
令和6年1月31日(水)です**

問 税務課住民税係 ☎801-5785

給与支払報告書は、給与所得者の1月1日現在における住所所在地の市町村に提出することが義務付けられています。(地方税法第317条の6)

給与所得者にとって町・県民税の申告に代わる重要な書類です。正しく記入し、期限内に必ず提出してください。会計事務所などに依頼している場合は、確実に提出されているか確認をお願いいたします。

対 提出義務者

令和5年中に従業員に給与等の支払いをした事業所(法人・個人)

提出対象者

令和5年中に給与等の支払いをしたすべての従業員等(従業員等にはパート、アルバイト、法人役員などを含む)
※退職者や給与が少額な方、確定申告をする方の分も要提出。

内 提出部数

- ・給与支払報告書(個人別明細書) 従業員等1人につき1枚
- ・給与支払報告書(総括表) 1事業所につき1枚
- ・普通徴収理由書 1事業所につき1枚(特別徴収対象者のみの事業所は不要)

☑ 令和6年1月31日(水)

他 給与支払報告書(総括表)等の様式は、11月中旬頃より町ホームページからダウンロード可

長与町 給与支払報告書 **検索**

**11月11日(土)～17日(金)
「税を考える週間」**

問 税務課住民税係 ☎801-5785

国税庁では、「これからの社会に向かって」をテーマとして、納税者の利便性の向上を図るため、①スマホとマイナンバーカードで自宅から確定申告、②キャッシュレスでの納付手続き、③納税証明書はスマホで受取など、税務手続きのデジタル化の取組等についてご紹介しています。

また、消費税のインボイス制度(適格請求書等保存方式)の概要や、申請手続きなどの各種情報も掲載しています。詳しくは国税庁ホームページをご覧ください。



**11月9日(木)～15日(水)
秋季火災予防運動**

問 北消防署浜田出張所 ☎882-3345

「火を消して 不安を消して つなぐ未来」町では昨年火災件数が13件で、本年は1件です。(9月15日現在)引き続き皆様の「火の用心」をよろしく願います。

【命を守る10のポイント】

- 4つの習慣
 - 1.寝たばこは絶対にしない、させない。
 - 2.ストーブの周りに燃えやすいものを置かない。
 - 3.コンロを使うときは火のそばを離れない。
 - 4.コンセントはほこりを清掃し、不必要なプラグは抜く。
- 6つの対策
 - 1.安全装置の付いたストーブやコンロなどを使う。
 - 2.住宅用火災警報器を定期的に点検。10年を目安に交換する。
 - 3.部屋を整理整頓し、寝具・カーテンなどは防災品を使用する。
 - 4.消火器などを設置し、使い方を確認しておく。
 - 5.お年寄りや身体の不自由な人は、避難経路と避難方法を常に確保し、備えておく。
 - 6.防火訓練への参加、戸別訪問などにより地域ぐるみの防火対策をする。



**ご存じですか?
高齢者運転免許証
返納奨励事業**

問 地域安全課交通防犯係 ☎801-5662

高齢運転者が絡む交通事故が依然として高い割合を占めています。運転に自信があっても身体能力の衰えから、とっさの判断ができず、事故につながる可能性があります。

運転に違和感や不安を感じた場合は、免許証返納を検討しましょう。

対 町内在住で、運転免許証返納時に満65歳以上の方

内 運転免許証を自主返納された方に、長崎バスなどで使える「エヌタスTカード(3,000円分)」を交付。

**防災行政無線(町内放送)
を用いた情報伝達訓練を
実施します**

問 地域安全課消防防災係☎801-5782

地震・津波や武力攻撃などの発生時に備え、全国一斉に実施します。

この訓練は、全国瞬時警報システム(Jアラート)を用いた訓練で、町外の地域でも、様々な手段を用いて情報伝達訓練を行います。

●Jアラートとは
地震・津波や武力攻撃などの緊急情報を、国から人工衛星などを通じて瞬時に伝えるシステム

訓練実施日時 11月15日(水)11時

※地震や集中豪雨など、当日の気象状況により訓練を中止する場合があります。

放送内容

町内に設置してある防災行政無線から、一斉に、次のように放送されます。

上りチャイム音
「これは、Jアラートのテストです」×3
下りチャイム音

伝達手段

町内放送・登録制メール・ケーブルテレビ

他 次回は令和5年2月実施予定。



**テレビの「受信障害」
対策を実施しています**

問 700MHzテレビ受信障害対策

コールセンター
☎0120-700-012(フリーダイヤル)
受付時間 9時～22時(年中無休)

●携帯電話などで利用する電波帯の拡大に伴い、町内の一部地域において、テレビの映像が乱れる可能性があります。(※ケーブルテレビや光ケーブルで地デジをご覧の場合は影響ありません。)

受信障害が起きそうなお宅や、そうな可能性がある高いお宅には、対策員が訪問・確認のうえ、**対策作業を無料**で実施します。

※対象となる地区には、あらかじめお知らせをお届けしています。

費用は一切かかりません。また物品の販売をすることもありません。

●対策員は身分証明書(テレビ受信障害対策員証)を所持しています。不審に感じられた際は、コールセンターへお問合わせください。

**性的な被害、
ひとりで悩んでいませんか?**

あなたがYESでも、わたしがNOなら性暴力。

【誤解1】

「被害にあうのは、その人自身に問題があるからだ」
⇒被害者は、悪くありません。悪いのは、加害者です。

【誤解2】

「抵抗すれば、逃げられたはず、同意していたよね。」
⇒恐怖で全く抵抗できない、自分の身を守るためにあえて抵抗しない被害者も多くいます。

【誤解3】

「男性は、被害にあわない。」
⇒男性・男の子も性暴力にあうことがあります。同意もなく体に触れられたりすることなども性暴力です。

つらいことや不安なことは、ひとりで抱えこまないで!!
ためらわずに、お電話ください。

【電話で相談】

内閣府 性犯罪・性暴力被害者のためのワンストップ支援センター
#8891(はやくワンストップ)

長崎県警察性犯罪被害相談電話
#8103(ハートさん)

男の子と保護者のための性暴力被害ホットライン
毎週金曜日・土曜日16時～21時
フリーダイヤル 0120-210-109

男性のための性暴力被害ホットライン
※18歳以上の男性
毎週土曜日19時～21時
フリーダイヤル 0120-213-533

【SNSで相談】

内閣府 性暴力に関するSNS相談 Cure time (キュアタイム) ▶



11月12日(木)～25日(土)
女性に対する暴力をなくす運動
《パープルリボン》
女性に対する暴力
根絶のシンボルマーク



《パープルライトアップ》
町ではパープルライトアップによる啓発を行っています。女性に対するあらゆる暴力の根絶を広く呼びかけるとともに、被害者に対して、「ひとりで悩まず、まず相談をしてください。」というメッセージが込められています。



**全国一斉
「女性の人権ホットライン」強化週間**

問 長崎地方法務局人権擁護課
☎820-5982

夫・パートナーからの暴力、ストーカー行為、職場におけるセクシュアル・ハラスメントなど、女性をめぐる様々な人権問題の解決を図るため、専用電話相談窓口が設置されます。ひとりで悩まず、電話してください。

女性の人権ホットライン
☎0570-070-810

時 11月15日(水)～21日(火)
8時30分～19時
(土日は10時～17時)

**ポリテクセンター長崎
1月受講生募集**

問 ポリテクセンター長崎 訓練課
☎0957-22-2324
または最寄りのハローワーク窓口

●1月入所コース

時 施設見学会

11月15日(水)、29日(木)

選考日 12月6日(水)

合格発表 12月15日(金)

訓練期間 1月5日(金)～6月28日(金)

内 機械CAD科、板金・溶接科、電気設備技術科、設備管理科、住宅リフォーム技術科

料 無料(テキスト代など自己負担)

☑ 募集期間 11月27日(月)

ご案内はこちら



**人権相談・行政困りごと
なんでも相談**

問 総務課行政係 ☎801-5781

合同相談所を開設しています。事前予約は必要ありませんので、お気軽にお越しください。相談は無料で、秘密は堅く守られます。

【人権相談特設相談・行政困りごとなんでも相談】

●時 11月21日(水) 13時～16時

所 ふれあいセンター

●時 12月5日(水) 10時～15時

所 長与町公民館

●時 12月19日(水) 13時～16時

所 長与町公民館

※12月5日は、人権相談のみの実施となります。

人権相談

法務大臣から委嘱された人権擁護委員が、いじめ、隣近所とのトラブルなど、人権に関する様々な相談を受付けます。【常設人権相談所(長崎地方法務局)】

時 月曜日～金曜日

8時30分～17時15分(祝日を除く)

所 長崎地方法務局☎0570-003-110

行政困りごとなんでも相談

総務大臣から委嘱された行政相談委員が、国の仕事など、行政に関する苦情や要望を受け付け、解決や改善を図ります。

長崎行政監視行政相談センター
☎849-1101

**議員と話そう!
聞いてみよう!
令和5年度議会報告会**

問 議会事務局☎801-5700

<第1回>

時 11月10日(金) 19時～20時30分

所 ・水道局3階会議室
・Zoom中継あり(オンライン参加可)
ID:973 0527 3409
パス:825613
(18時30分より入室可)

※Zoomの様子は後日YouTubeにて録画配信予定ですので、顔・名前などを出したくない方はご自身で設定の変更をお願いします。

<第2回>

時 11月11日(土) 14時～15時30分

所 ふれあいセンター



11月25日(土)～12月1日(金)
「犯罪被害者週間」

問 時津警察署警務課 ☎881-0110
警察では、犯罪被害者やその家族などに対する被害の回復・軽減、再被害防止などのため、関係機関と緊密に連携し、被害者の視点に立った、きめ細かな支援活動を行っています。

●犯罪被害給付制度
対 殺人や故意の犯罪行為などにより不慮の死を遂げた犯罪被害者の遺族・重傷病・障害などの重大な被害を受けた犯罪被害者の方

他 詳しくはお問合せください。

**指名手配被疑者の
検挙にご協力を**

問 時津警察署 ☎881-0110
警察では11月中、殺人、強盗などの凶悪事件、暴行、傷害、窃盗、詐欺、横領などの事件に関して、総力を挙げて追跡捜査を行うこととし、早期検挙に取り組んでいます。指名手配被疑者によく似た人を見つけたといった情報など、どんなわずかなことでも結構ですので、警察に通報をお願いします。

犯人に関する
情報などはこちら



**農業を営む皆さまへ
『収入保険』に是非ご加入を**

問 県農業共済組合西彼杵支所 ☎884-2360
対 青色申告を行っている農業者
内 平年収入の9割を下回ったら補償します。自然災害や価格低下、病気・怪我などによる収入減少が生じた場合に補償する保険です。

申 青色申告書の写しを提出
※新規加入は12月末まで

ホームページ
「NOSAI 長崎」



**令和5年度
第2回消防設備士試験**

申・問 (一財) 消防試験研究センター
長崎県支部 ☎822-5999
〒850-0032 長崎市興善町6番5号
時 令和6年2月4日(日)10時～ **所** 長崎市
内 試験の種類 甲種および乙種

問 問合せ **時** とき
料 料金 **申** 申込み

申 書面申請または電子申請
書面申請用書類の配布場所
(一財) 消防試験研究センター長崎県支部、県内各消防署、長崎県消防保安室、県内各振興局など

書面申請 11月27日(月)～12月8日(金)
電子申請 11月24日(金)～12月5日(火)

他 詳しくはホームページをご覧ください▶



求人

**令和5年度
長与町社会福祉協議会
職員採用試験**

問 町社会福祉協議会総務課 ☎883-7760

時 試験日時 12月7日(木) 9時30分～(9時開場)

所 試験会場 町老人福祉センター

内 試験職種

- ・社会福祉士、介護福祉士
- ・社会福祉士、介護福祉士(障がいのある方)

受験資格

- ・令和5年4月1日時点で35歳以下の人
- ・社会福祉士または介護福祉士の資格を有する人
- ※その他の内容は実施要項をご確認ください。

給与条件 当会規程による

採用日 令和6年4月1日(月)(予定)

定 若干名 11月1日(水)～20日(月)

他 詳しくは実施要項をご覧ください。(町社会福祉協議会窓口およびホームページに掲載)

高田保育所 保育士募集

申・問 高田保育所 ☎856-2333

対 保育士資格を有する者

内 試験内容 面接試験

募集人員 1人

雇用期間

令和6年2月1日～3月31日(更新の可能性有)

申 持参または郵送で申込み
【〒851-2127 長与町高田郷2047-3】

令和6年1月5日(金)17時

他 申込書は長与町ホームページからダウンロードできます。試験会場・日時は応募者に個別にお知らせします。

所 ところ **対** 対象 **内** 内容 **定** 定員
 締切 **他** その他

臨時職員(給食調理員)募集

申・問 町公共施設等管理公社事務局(役場公用車庫2階) ☎883-1106

対 雇用時の年齢が18歳以上の方(学生除く)

内 **時** 給 1000円

勤務時間 8時15分～16時15分(休憩含む)

勤務場所 町内小学校、長与南小学校給食共同調理場

勤務内容 学校給食調理

任用期間 原則として半年更新

※勤務成績により職員登用有

勤務日数 月10日～14日

休 日 土日祝日、給食が無い期間

申 登録申込書(公社事務局にあり)を郵送または直接持参して提出
受付 9時～17時(土日祝日除く)
※随時面接

**陸上自衛隊
高等工科学校生 募集**

申・問 自衛隊琴海地域事務所 ☎884-2809

詳しくはお問合せください。

対 令和6年4月1日現在15歳以上17歳未満の男子

●推薦採用試験
試験日 令和6年1月6日(土)～8日(月)の指定する1日

12月1日(金)

●一般採用試験

試験日
一次: 令和6年1月13日(土)～14日(日)の指定する1日

二次: 令和6年1月25日(木)～28日(日)の指定する1日

令和6年1月5日(金)

水道検針員登録者募集

問 上下水道課料金総務係 ☎801-5831

対 応募資格

- ・満20歳以上の心身に健康で体力に自信のある方
- ・水道料金、下水道使用料に滞納がないこと
- ・町内在住者で1年間毎月業務に従事できること
- ・原動機付自転車以上の免許取得者
- ・複数年働いていただけの方

内 毎月(9日～14日)の水道検針業務

申 窓口にて申込書に記入

他 詳しくは町ホームページまたは水道局ホームページをご覧ください。

健康・福祉・介護

集団健診(12月)のお知らせ

申・問 長崎県健康事業団予約センター ☎0120-611-711
受付時間 8時30分～17時15分(土日祝日除く)

所 ふれあい・健康センター **時** 12月20日(水)～23日(土)

申 電話で申込み **申込期間** 11月13日(月)～30日(水)

他 健診は、医療機関での受診も可能です。詳しくは4月に各世帯へ配布している「令和5年度長与町健康診査のお知らせ」をご覧ください。

集団健診について(町ホームページ)



対象者	検診の種類	20日(水)	21日(木)	22日(金)	23日(土)午前 女性のみ	23日(土)午後 女性のみ
国民健康保険加入者	40～74歳の男女	○	○	○	○	
	30・35・40・45・50・55・60・65歳の男女	○	○	○	○	
	19～39歳の男女	○	○	○	○	
後期高齢者医療制度加入者	後期高齢者医療制度加入者	○	○	○	○	
長与町民	40歳以上の男女	○	○	○	○	大腸のみ
	すべての男性	○	○	○		
	40歳以上の女性	○	○	○	○	○
	20歳以上の女性	○	○	○	○	○
	19～39歳の男女	○	○	○	○	
すべての女性	○	○	○	○	○	

※1・受診券必要(5月発送済) ※2・昨年度受診者は対象外

「地域歳末たすけあい運動募金見舞金・祝金」申請について **問** 町社会福祉協議会総務課 ☎883-7760

町社会福祉協議会では、12月1日(金)から始まる「地域歳末たすけあい運動募金」で皆さまからお寄せいただいた募金を、下記の対象者へ「見舞金・祝金」としてお届けします。対象者の方は、次の要領により申請をしてください。

時 受付時間 平日9時～17時(祝日除く)

11月20日(月)

申 申請書および必要書類を町社会福祉協議会へ提出(郵送の場合は、締切日の消印有効)
申請書は町社会福祉協議会窓口およびホームページにあります。

※①～③は民生委員の意見書が必要であるため、地区の民生委員へ電話にてご連絡ください。連絡先がわからない場合は町社会福祉協議会へお問合せください。※申請後の決定は、配分委員会で行います。対象とならない場合もあります。ご了承ください。

対象者	必要書類・注意事項など
①低所得者世帯の方(生活保護費受給世帯除く)	・世帯全員の委任状(世帯全員の収入および家屋の所有状況について町に照会を行います)
②在宅寝たきりの方	在宅の要介護度4または5、在宅の障害支援区分5または6で、どちらもその状態が令和5年9月1日時点において1年以上継続している方 ※3か月以上入院、施設入所、短期入所されている方は対象外
③在宅認知症の方	・介護保険被保険者証(写し) ・障害福祉サービス受給者証(写し)
④在宅重症心身障害児の方	特別児童扶養手当証書(写し)
⑤ひとり親家庭、父母のいない家庭の児童・生徒	令和6年1月1日時点において児童扶養手当受給見込の家庭で、令和6年4月に小学校・中学校・高校等入学予定の方 ・児童扶養手当証書(写し) ・対象者確認書類(保険証、マイナンバーカードなど)

年金
だより

社会保険料(国民年金保険料)控除証明書が 発送されます～年末調整・確定申告まで大切に保管を～

☎ねんきん加入者ダイヤル ☎0570-003-004(ナビダイヤル)

- 今年の1月1日～12月31日までに納付した国民年金保険料は、所得税および住民税の申告において、全額が社会保険料控除の対象です。
- 日本年金機構から「社会保険料(国民年金保険料)控除証明書」が発送されます。年末調整や確定申告の際には、この控除証明書(または領収証書)を必ず添付してください。

- 「社会保険料(国民年金保険料)控除証明書」の再発行については、本人の基礎年金番号のわかる物をご準備のうえ、長崎南年金事務所または健康保険課年金係にご連絡ください。(1～2週間程度で送付)
長崎南年金事務所 ☎825-8705 (国民年金課)
健康保険課年金係 ☎801-5821

《控除証明書発送時期の目安》

国民年金保険料を
10月2日までに納付された方…11月上旬
10月3日以降に今年初めて納付された方
…来年2月上旬

※「ねんきんネット」のIDを取得している方は、「ねんきんネット」から控除証明書の再交付申請ができます。

《11月30日(日)は「年金の日」です》

厚生労働省では、「国民一人一人、「ねんきんネット」などを活用しながら、高齢期の生活設計に思いを巡らしていただく日」としています。この機会に、「ねんきんネット」でご自身の年金記録や年金見込額を確認し、将来の生活設計について考えてみませんか。
「ねんきんネット」をご利用いただくと、パソコンやスマートフォンからいつでもご自身の年金記録を確認できるほか、ご自身の年金記録から様々な条件を設定したうえで、年金見込額の試算をすることもできます。



日本年金機構
ホームページ

勤青ながよまつり

- ☎ 勤労青少年ホーム ☎883-6224
 時 11月19日(日)10時～12時
 所 老人福祉センター大ホール
 ●ステージ発表の部 (10時30分～12時)
 合唱・オカリナ演奏・太極拳・健康体操・フラダンス
 ●展示発表の部 (10時～12時)
 書道・刺し子・水引アート・押し花・アレンジフラワーなど・主催講座の写真展

多目まつりの中止と作品展開催のお知らせ

- ☎ 北部地区多目的研修集会施設 ☎887-0392
 今年度の「多目まつり」は中止します。なお、利用者の作品展を下記日程で行います。皆さまのご来館をお待ちしております。
 時 11月18日(土)13時30分～16時30分
 11月19日(日)10時～15時
 所 北部地区多目的研修集会施設
 内 エコクラフト、パッチワーク、着物リフォームなど
 他 駐車場に限りがあるため、公共交通機関のご利用や乗合せをお願いします。

長与町公民館まつりの中止と作品展開催のお知らせ

- ☎ 長与町公民館 ☎883-2854
 今年度の「長与町公民館まつり」は中止します。なお、利用者の作品展を下記日程で行います。皆さまのご来館をお待ちしております。
 日 11月13日(月)～12月22日(金)
 令和6年1月16日(土)～1月18日(日)
 内 習字、ぬり絵、パッチワーク、生け花など

ノルディックウォーク in ながよ

- ☎ 特別養護老人ホームかがやき ☎894-5555
 時 9時45分～12時(9時30分～受付)
 対 初 初心者対象:ウォーキング教室&ショートコース
 経 経験者対象:ロングコース
 定 20人 料 無料
 他 希望者にはボールを無料で貸出します。雨天時の開催については、お問合せください。初めて参加される方は必ずお電話ください。

開催日時	対象者・集合場所
11月7日(土)	初 健康センター駐車場
11月16日(金)	経 シーサイドパーク駐車場
12月5日(土)	初 特別養護老人ホームかがやき
12月21日(土)	経 特別養護老人ホームかがやき

 長与町健康ポイント事業ミックンチケット
付与対象イベント(上限月1チケット)

町民のつどい(中止)

- ☎ 生涯学習課 ☎801-5682
 11月18日(土)に開催を予定していましたが、中止します。

長与町婚活情報

- ☎・☎ 長崎県婚活サポートセンターあいたか
 ☎893-8860 ✉nagasaki.matching@gmail.com
 ときめき婚
 ☎ 第1部メイクアップ(女性対象)&コミュニケーションセミナー(男性対象)
 第2部写真撮影会(後日、写真データを提供)
 第3部トークタイム・マッチングタイム
 時 12月3日(日)10時～12時30分
 所 長与南交流センター 申込はこちら▶
 定 各6人(合計12人) 申込多数の場合、長与町・時津町在住の方を優先し抽選。結果は11月25日(土)までに通知します。
 対 25歳～42歳代独身男女 料 1,000円
 ☎ 電話、メールまたは二次元コードから申込み
 ☎ 11月19日(日)
 他 持参品身分証(運転免許証など)、筆記具
 主催 長崎県婚活サポートセンターあいたか・長与町・時津町

助産師が伝える「親と子の防災トリアージ」 ～あなたの大切な人守れますか～

- ☎ 長崎県助産師会 ✉info@nagasaki-midwife.org
 所 南交流センター
 時 11月19日(日) 13時～16時(出入り自由)
 内 近年、様々な大規模自然災害が発生しており、避難所開設や避難指示の出る機会が増加し、平常時からの知識と備えが必要とされています。災害時に要配慮者となる妊婦や乳幼児を持つ母親たちが、日頃からの災害への備えや避難行動に結びつくような知識を普及するため親子で学べる様々な体験型のイベントを計画しています。

イベント詳細

- 展示・体験
 - ・防災クイズ ・ダンボールベッド
 - ・ペットボトルランタン ・防災リュック など
- 14時～ 防災タイムライン作成
- 14時30分～ 避難おやつバッグ作成
- 15時～ 災害食の紹介 お土産もあります♪

料 無料
 定 不要



消費者
注意報

地域における「気づき」と「つなぐ」力で高齢者を守りましょう!!

高齢者の消費者被害に関連するキーワードとして、「お金」「健康」「孤独」の3つが挙げられます。その理由として、高齢者は特にこの3点に不安を持っているからといわれています。
被害の特徴として、入手できる情報量が少なく、本人が被害にあっていることに気づかない、たとえ気づいた場合でも騙されてしまった恥ずかしさから被害の相談をしない、身近に相談できる人がいないといったことから、被害が長期的になることで深刻化しやすいです。注意が必要です。

そこで、高齢者が実際に被害に遭った最近の手口を知るとともに、地域での「気づき」と「つなぐ」力で高齢者の被害を未然に防ぎましょう。



＜高額被害に至った事例(架空料金請求詐欺)＞
被害者のもとに、「新たに高齢者介護施設を建設することになりました。施設への入居権を所有しています」との電話が施設関係者を名乗る者からあった。被害者は、入居する必要がないため断ったが、「入居できず困っている人がいるため、入居権を譲ってほしい」と頼まれ、同年代の方の助けになるのであれば善意から応諾してしまった。その後、弁護士や金融庁職員を名乗る者から「入居権の譲渡は詐欺であるため、刑務所に入らなければならない」、「刑務所に入った場合は、所有する資産がすべて凍結される」といった虚偽の連絡があった。周囲の人に相談することができず、解決金などの名目で多額の現金を複数回に分けて指定する住所に送ってしまった。

★困ったときは長与町役場相談窓口または長崎県消費生活センターへご相談を！
 長与町消費生活相談窓口(☎883-1111) 長崎県消費生活センター(☎824-0999)



地域参加デビュー講座 「ながよ版 定年後のすすめ」

問 介護保険課包括支援係
☎801-5822 FAX883-2061

時 11月18日(土)10時～12時

所 町水道局3階会議室

対 おおむね50～60代の方

内 第1部：講話「人生の本当の楽しみは60歳から」
講師 鶴田 康夫 氏
(長崎県すこやか長寿大学校
シニアいきいきカレッジ講師)

第2部：体験談発表
発表者 岡嶋 道子 氏
(長与町生活改善推進員)
三井 朝松 氏
(南陽台ふれあいサロン)

定 60人

料 無料

申 電話、FAX (氏名、住所、電話番号を記入)、長与町ホームページ、または介護保険課窓口で申込み

 ◀長与町ホームページ
◀問い合わせ・申し込みフォーム▶

他 主催 長与町・支えあい「ながよ」推進協議体
共催 ながさき生涯現役応援センター

シーボルト食堂～学生手作りの 栄養満点ごはんを召し上がれ～

問 ・子ども政策課母子保健係 ☎801-5881 (内線138)
・県立大学シーボルト校シーボルト食堂代表河又
☎813-5500 (内線4507) FAX813-5220
✉sunsyokudo@sun.ac.jp

時 ・12月2日(土) **所** 高田地区公民館 } 各施設
・12月16日(土) **所** 上長与地区公民館 } 駐車場有

内 詳細は広報ながよ9月号やホームページをご確認ください。



定 限定60食(食事がなくなり次第終了) ▲詳しくはこちら

料 中学生以下 無料
高校生以上 心付け(寄付など)のご協力をお願いします。

申 事前予約可
LINEからご予約ください。

他 予約の受付は開催日の1週間前まで ▲LINEからの申込みはこちら
お食事の提供には準備に多少お時間をいただく場合があります。

同時募集 シーボルト食堂代表へお問合せください。
①会場設営、食事づくり、配膳などのボランティアスタッフ
②寄付および食材の提供

長与町ソフトテニス冬季大会

申・問 町ソフトテニス協会(井上) ☎090-1137-4968
(中村) ☎090-5294-4435

時 12月10日(日)開会 9時～ (予備日 12月24日(日))

所 町テニス広場

対 以下のいずれかに当てはまる人
・町内在住者 ・町内勤務の社会人
・町ソフトテニス協会会員
・講習会参加者
※1人でも参加可

内 Aクラス(上級)、Bクラス(中級)、
Cクラス(初心者)

料 1,000円

申 電話で申込み

他 12月8日(金)
主催 町ソフトテニス協会

結果 第111回長与町グラウンド・ゴルフ大会

時 9月12日 **所** ふれあい広場

他 参加者数 102人
①磯部 素雄(さくらクラブ)
②森 和子(さくらクラブ)
③橋田 勝(長与岳洋会)

結果 第14回町秋季ソフトバレーボール大会

時 9月17日 **所** 町民体育館

他 【一般の部】①MARUCO'S&緑ヶ丘B
②MARUCO'S&緑ヶ丘A
③道の尾N

結果 町ソフトテニス秋季大会

時 9月24日 **所** 町テニス広場

他 Aパート①原・田口 ②黒木・松園 ③柴田・田口
Bパート①井上・上戸 ②岡崎・中村 ③佐藤・田中

9/25 第34回長与町交通安全ゲートボール大会

ふれあい広場で開催され、町内外の8つのクラブから約30人が参加しました。開会式では、長与町と時津町のゲートボール協会が協力して交通マナーアップ宣言を行い、交通事故を起こさない・遭わないことを誓いました。大会は「時津B」が4勝0敗で優勝しましたが、3勝1敗で2位の「千歳A」も得失点差では優勝した「時津B」を上回るなど、接戦となりました。ゲートボールを通じた健康づくりをはじめ、参加者同士で親睦・交流を深めました。



はじめてのスマートフォン講座

問 生涯学習課 〒851-2185 嬉里郷 659 番地1 ☎801-5682 FAX883-7151 ✉oubo.kyoiku@nagayo.jp

開催月	コース	日時	講座内容	場所	締切
12月	A	20日(水)10時～12時	アプリを使ってみよう	高田地区公民館 1階談話室	12月1日(金) 必着
	B	20日(水)13時～15時	LINEの基礎知識		
	C	21日(木)10時～12時	キャッシュレス決済をしてみよう		
	D	21日(木)13時～15時	スマホを使ってみよう		
1月	A	24日(水)10時～12時	キャッシュレス決済をしてみよう	長与町公民館 2階講座室	1月4日(水) 必着
	B	24日(水)13時～15時	スマホを使ってみよう		
	C	25日(木)10時～12時	地図で探してみよう		
	D	25日(木)13時～15時	LINEの基礎知識		

※5月～令和6年3月までの全44回(毎月の広報で2月分ずつ募集)

対 ・町内在住の18歳以上の方
・スマートフォンを体験してみたい方、または、いまいち使いこなせていない方

定 原則10人(応募者多数の場合、抽選。応募者全員に結果を通知。)

料 無料

申 講座開催月、希望コース(A～D)、氏名、年齢、住所、電話番号、受講経験の有無を記入のうえ、生涯学習課へ提出してください。(生涯学習課窓口、郵送、FAX、メール可) ※電話でのお申込みはご遠慮ください。

他 当日はご自身のスマートフォンをご用意ください



健康テラス

「透析について」

腎臓には、水分や電解質を調節したり、身体に不要となった老廃物を排出する働きがあります。その働きが低下し、日常生活に差し支えがでると、透析や腎臓移植が必要になります。腎臓移植は日本では少なく、献腎(死体腎)による移植を受けようとする15年近く待たなければなりません。したがって、透析を行うこととなります。

透析には、血液透析と腹膜透析があります。腹膜透析は内臓を覆っている腹膜を利用して血液をきれいにする方法です。腹膜透析は血液透析に比べ通院回数が少なく水分や食事などの制限も少なくなりますが、腹膜に入っているチューブの清潔管

理がきちんと行われないと腹膜炎などの合併症を起こすなど管理が大変であり、ほとんどの人が血液透析を行っています。

現在30万人以上の患者さんが透析を行っており、毎年3万人以上の方が新規に透析を始めています。血液透析は週に3回、1回あたり4～5時間の治療が必要です。水分や食事の制限も必要です。また、シャント手術が必要で管理も必要です。ただ、日本の血液透析の水準は世界でトップレベルであり、透析患者さんは、世界で最も長生きをしています。安心して透析を受けてください。

平井内科
平井義修 先生





始めよう！人生会議
～あなたの声を届けるために必要なこと～



4人のうち3人が…

えっ!?
実は…

『命』の危険が迫った状態になると、
4人のうち3人は自らの望む医療やケアについて決めたり、
希望を人に伝えたりすることが難しくなるといわれています。



人生会議(ACP)とは

ACPIはアドバンス・ケア・プランニングの略称で、
もしものときのために、自分が望む医療やケアにつ
いて前もって考え、その希望や思いを家族や医療・
介護の専門職など信頼できる人と繰り返し話し合
い、共有する取組みのことで、町は、在宅医療介護
連携推進協議会を設置し、人生会議の普及に取組ん
でいます。

自分の為、家族のために

誰でも大きな病気やけがなどで突然、自分の意思
を伝えることができなくなる可能性があります。人生
会議は、家族や自分に変わって医療の選択をしな
ければならない人にも安心をもたらす手段となり
得ます。自分のために、家族のために「人生会議」を
してみませんか。



詳細は厚生労働省の『「人生会議」してみませんか』をご覧ください

住民向けの講演会 『ボクが考える人生会議～まずは家族でお話しましょう～』を開催します。
ぜひこの機会に講演会に参加してみませんか

- 講師 たくま医院 院長 詫摩 和彦 医師
- 問 介護保険課包括支援係 ☎: 801-5822 FAX: 883-2061
- 時 12月16日④ 14時30分～16時
- 所 町水道局3階会議室
- 対 どなたでも
- 料 無料
- 申 電話、窓口または長与町ホームページで申込み
- ☑ 12月11日⑤
- 他 主催 長与町在宅医療介護連携推進協議会



▲申込みフォーム



1994年に父親から内科診療所
を継承し、外来診療に加え、毎
日在宅診療も行っています。
多くの在宅看取りの経験から考
えた自分流の人生会議(ACP)
に関するお話をします。

ふくし通信

12月3日から12月9日は「障害者週間」です。

毎年12月3日から9日までの1週間を「障害者週間」と定めています。
国民の間に広く障害者の福祉についての関心と理解を深めるとともに、障害者が社会、経済、文化その他あらゆる
分野の活動に積極的に参加する意欲を高めることを目的としています。
障害者週間の行事として、「第23回長崎県障害者芸術祭」が佐世保市にて開催されます。

- 問 長崎県障害者社会参加推進センター ☎842-8178
- 時 令和6年1月14日⑥ 13時～16時
- 所 アルカスSASEBO大ホール(佐世保市三浦町2-3)
- 内 ステージでの演目、合唱(障害のある人・ない人の共演)、作品展
- 料 無料

ふくし通信

虐待について知りましょう

虐待は、「人としての尊厳を傷つける行為」です。心身を傷つけられ、気力を奪われ、自分に自信が持てなくなっ
ていく…。これらの状態が続けば続くほど、心身に及ぶ被害は大きくなります。

虐待を防ぐためには、1人ひとりが虐待を問題であると認識し、小さな兆候を見逃さずに早期に発見することが
大切です。

虐待には以下のようなものがあります。虐待されている人、虐待している人の自覚は問いません。

虐待の種類	内容
身体的虐待	・暴力的行為で痛みを与え、または身体にあざや外傷を与える行為 ・外部との接触を意図的、継続的に遮断する行為 (例) 身体への暴行、身体の拘束、無理やり食事を口に入れるなど
心理的虐待	・威圧的な態度、無視、嫌がらせ等によって、精神的苦痛を与えること (例) 怒鳴る、無視する、排泄の失敗などを人前で話して恥をかかせるなど
経済的虐待	・正当な理由なく本人の財産や金銭を使用し、または本人の金銭の使用を制限すること (例) 日常的に必要な金銭を渡さない、使わせない、年金や預貯金を本人の意思、利益に反 して使用するなど
性的虐待	・本人との間で合意が形成されていない、あらゆる形態の性的な行為又はその強要 (例) 性器への接触、性的行為の強要など
介護・世話の放棄・放任 (ネグレクト)	・医療や介護サービス・世話を放棄・放任し、生活環境や心身を悪化させること (例) 食事や水分を与えない、おむつの交換をしない、医療・介護サービスを受けさせない、 暖房などの適切な環境をつくらないなど

■虐待を発見したとき、または、その疑いがあるときは以下へご連絡ください。

被虐待者	問合わせ先	電話番号	受付時間
高齢者	福祉課高齢者福祉係 介護保険課包括支援係 地域包括支援センター	801-5826 801-5822 887-3008	平日の8時45分～17時30分 (通報の電話は24時間365日受付しています。)
児童	こども政策課	801-5881	
障害者	福祉課障害者福祉係	801-5827	平日夜間および土日祝・年末年始 ※役場福祉課閉庁時の対応となります。
	指定一般相談支援事業所 和みの里(町委託)	860-1717	
	長崎県障害者権利擁護センター (長崎県障害福祉課内)	0120-294210	平日の9時～17時45分 (土・日・祝日年末年始を除く) ※使用者(会社・企業)による障害者虐待のみ。

やってみゆーで手話

「防災訓練」
災害はいつ起こるかわかりません。地域で行われている防災訓練などに参加しましょう。地域で顔見知りを増やしておくことも防災
の大きな一助となります。「地域」「参加する」の手話は次回紹介します。

「防災」(「防ぐ」+「災害」)

①「防ぐ」

右手指の根元を折り曲
げ指先を左の手のひらに
つける。右手指先が自分
の方へ向かうのを押し返
すように左手を少し前へ
出す。



②「災害」

左手は小指と親指を立てて
手の甲を相手の側に向けて構
える。右手は人差し指、中指、
薬指を立てて、左手の上で「災」
の上の「くく」の部分を書く
ように動かす。



③「訓練」

両手の拳で両
胸を同時に2回
軽くたたく。



図書館だより

vol.411

新しくいった本



「夫婦集」
小野寺 史宜/著 講談社
夫婦のどちらかが大手出版社勤務の4組の夫婦。夫婦の数だけ夫婦の形や悩みがある。出版社繋がりでの連作短編集。



「百鬼園事件帖」
三上 延/著 KADOKAWA
昭和初頭の神楽坂。大学生の甘木は内田教授と親しくなり怪現象に巻き込まれる。内田百間と大学生が読み解く怪異ミステリー。

お知らせ

◎ブックリスト「ながよはひとつ みんなで読もう！」を6年ぶりに改訂しました。
長与町の小中学校に通う児童生徒がそれぞれ本を推薦し、人気の高かったおすすめの本です。ブックリストは各学校にも掲示される予定です。

◎今年の「長与の子ども俳句」特選作品を紹介します

- 梅雨の朝かきの花咲く通学路
長与小学校 5年 松倉 彩葉
葉のうらに日ぐれの暗さかたつむり
高田小学校 4年 井上 日菜乃
猫の子がちょいと押へる落ち葉哉
洗切小学校 5年 川元 リアナ
大プール水がたくさんおどってる
長与北小学校 6年 松本 藍任
夕立後青く輝くくものあみ
長与南小学校 5年 丸岡 千洋
金魚すくい紙破れたり敗れたり
長与中学校 3年 田川 結子
ひぐらしが鳴いて気づいた空白の課題
長与第二中学校 2年 林田 よつば
白龍よ秋空の下高く舞え
高田中学校 3年 林和樹

今月の特集展示

※正面玄関入口近くに設けています。

- 大人向け**
①知っているようで知らない『相続』のこと
②紅葉狩り
- 児童向け**
勤労感謝の日

図書館カレンダー

11月							12月						
日	月	火	水	木	金	土	日	月	火	水	木	金	土
				1	2	3	4					1	2
5	6	7	8	9	10	11	3	4	5	6	7	8	9
12	13	14	15	16	17	18	10	11	12	13	14	15	16
19	20	21	22	23	24	25	17	18	19	20	21	22	23
26	27	28	29	30			24	25	26	27	28	29	30
							31						

■ほほえみ号巡回予定日(火曜日・土曜日) ●休館日
※大雨などにより、巡回ができない場合があります。

長与町図書館

☎883-1799 FAX883-7222
開館時間:10時~18時
ホームページ <https://www.nagayolib.jp/>



パソコンや携帯、スマートフォンから資料の検索や予約ができます。電話・FAXでの予約もできます。

カレンダー2023 Calendar

11月~12月

3月・6月・9月・12月は長与町議会定例会が開催されます

- イベント
- 各種相談
- 保健行事
母子対象
- 保健行事
一般対象

日	月	火	水	木	金	土
			1	2	3	4
				健康相談(イオンタウン長与 9:30~) びよびよくらぶ [p20]	町民文化祭(長与町表彰式典)	
5	6	7	8	9	10	11
町民文化祭第60回記念第9回郷土芸能大会 ハロフェス(シーサイドパーク多目的広場前 10:00~)	さくらんぼ [p20]	3~4か月児健診 ノルディックウォークinながよ(長与町健康センター駐車場 9:30~)	つくしんぼ [p20]	モグモグ教室 フッ素塗布事業	健康相談(子育て支援センター おひさまひろば10:00~) なるほど介護学習会(13:30~15:30)場所:老人福祉センター大ホール	町民文化祭(町民芸能祭・文化作品展) パパママ学級要予約
12	13	14	15	16	17	18
町民文化祭(町民音楽祭・文化作品展) 町民文化祭(囲碁大会) ながよヘルシーウォーキング大会(長与町役場9:30~)&ながよ健康広場(長与町役場10:00~)	さくらんぼ [p20]	3歳児健診	1歳9か月児健診 全国一斉「女性の権利ホットライン」強化週間(~11/21)	離乳食教室 要予約 育児相談の日(長与児童館) こっこクラブ[p20] ノルディックウォークinながよ(長与シーサイドパーク駐車場 9:30~)	ことばの相談 要予約	町民文化祭(学校作品展) 新型コロナワクチン集団接種(町民体育館 要予約)
19	20	21	22	23	24	25
町民文化祭(学校作品展) 新型コロナワクチン集団接種(町民体育館 要予約)	さくらんぼ [p20]	人権相談・行政困りごとなんでも相談 2か月児相談 3~4か月児健診 全国一斉「女性の権利ホットライン」強化週間(11/15~)	お誕生相談	新型コロナワクチン集団接種(町民体育館 要予約)	ながよみかんカフェ(13:30~15:30)場所:老人福祉センター大ホール	
26	27	28	29	30	12/1	2
					さくらクラブ [p20]	新型コロナワクチン集団接種(健康センター 要予約)
3	4	5	6	7	8	9
新型コロナワクチン集団接種(健康センター 要予約)	さくらんぼ [p20]	人権相談 ノルディックウォークinながよ(特別養護老人ホームかがやき 9:30~)	お誕生相談	健康相談(イオンタウン長与 9:30~) モグモグ教室 フッ素塗布事業 びよびよくらぶ [p20]		

※カレンダーに記載している事業は、新型コロナウイルス感染防止のため、中止・延期する場合があります。母子事業について変更がある場合は、Webサイト「大きくなーれ、プラス」でお知らせします。

緊急連絡先・相談窓口

水道トラブル担当業者

3	㊟	有島田設備工業	☎ 882-4456	
4	㊟	山口設備	☎ 883-1439	
5	㊟	㈱ユートピア	☎ 861-0840	
11	㊟	有長崎住宅設備	☎ 842-7020	
11月	12	㊟	小林設備	☎ 801-7831
18	㊟	有ミズヤ設備	☎ 850-6895	
19	㊟	有眞生設備工業	☎ 849-1585	
23	㊟	星野管工設備㈱	☎ 856-1161	
25	㊟	三昌商事㈱	☎ 844-1393	
26	㊟	長冷工業(有)	☎ 887-1270	
12月	2	㊟	有ミズヤ設備	☎ 850-6895
3	㊟	有マルケン	☎ 884-2541	
9	㊟	滑石設備㈱	☎ 856-2512	
10	㊟	松添設備工事	☎ 849-0032	
16	㊟	㈱イワナガ	☎ 883-3392	
17	㊟	小林設備	☎ 801-7831	

※対応時間は8時～17時です。

町内放送内容確認サービス

☎ 地域安全課消防防災係 ☎801-5782

- 電話での確認
☎0800-200-3312 (フリーダイヤル)
- メールでの確認【要登録】
①登録用サイトにアクセス
<http://mobile.nagayo.jp/mail/mobile/>
②空メール送信
③ガイダンスに従って登録
「広域地域から選ぶ」を選択



心の健康相談

- 長崎子ども・女性・障害者支援センター
・精神障害の相談 ☎846-5115
・こころの電話 ☎847-7867
- 西彼保健所 ☎856-5159
・精神科医師による面接相談(予約制)
・保健所職員による電話相談(随時)
- 役場健康保険課健康増進係 ☎801-5820

悩むよりかけて安心 #9110

ストーカー事案・夫婦間の暴力・児童虐待少年非行・悪質商法・交通問題などの相談

- 警察安全相談電話 ☎823-9110
- 時津警察署 ☎881-0110

交通事故相談

長崎県交通事故相談所 ☎824-1111

防犯灯の故障(球切れなど)は

地域安全課交通防犯係
..... ☎801-5662



24時間救急体制
長崎百合野病院 ☎857-3366
長崎北徳洲会病院 ☎813-5800

夜間急患センター 長崎市栄町2-22 やかんには ハローコール
長崎市医師会館1階 ☎820-8699

月曜日～金曜日	内科・耳鼻咽喉科	20時～23時30分
	小児科	20時～翌朝6時
土曜・日曜・祝日	内科	20時～23時30分
	小児科	20時～翌朝6時

子ども医療電話相談 #8000へ

毎日18時～翌朝8時(ダイヤル回線☎822-3308)
お子さまの急な病気やケガなどの相談

在宅当番医

3	㊟	なかむら整形外科(整・リハビリ)	☎813-5515	長与	
3	㊟	藤本クリニック(消・内・外)	☎801-8862	時津	
5	㊟	川崎医院(内・外)	☎883-0002	長与	
5	㊟	ひなみこどもクリニック(小)	☎881-2121	時津	
11月	12	㊟	佐藤内科医院(内・消・小)	☎883-5511	長与
	㊟	中山整形外科医院(整)	☎882-5865	時津	
19	㊟	もとやま心のクリニック(心・精)	☎856-3033	長与	
	㊟	もりハートクリニック(内・循)	☎813-2670	時津	
23	㊟	しもぐち内科(内・呼・小)	☎843-7225	長与	
	㊟	つかざき皮膚科(皮)	☎813-2345	時津	
26	㊟	そのだ内科クリニック(内・呼)	☎814-5101	長与	
	㊟	鎌先医院(内・外)	☎882-2622	時津	
12月	3	㊟	長崎けやき医院(外・内・呼・小)	☎840-5111	長与
	㊟	松尾りょういちクリニック(泌)	☎894-5025	時津	
10	㊟	てつ耳鼻咽喉科(耳・アレルギー)	☎801-3005	長与	
	㊟	近藤医院(内・外・胃・呼・リハビリ)	☎882-7060	時津	
17	㊟	長沢医院(内・小)	☎883-5622	長与	
	㊟	うらの眼科クリニック(眼)	☎865-8555	時津	
24	㊟	きのした眼科(眼)	☎856-7770	長与	
	㊟	清水病院(内)	☎882-1225	時津	
30	㊟	ホームホスピス中尾クリニック(緩和ケア・外)	☎801-5511	長与	
	㊟	さがら整形外科(整)	☎814-2736	時津	
31	㊟	長与よこた眼科(眼)	☎801-2117	長与	
	㊟	山中内科消化器科医院(内)	☎860-8811	時津	

(注)専門外に関しては診療ができない場合があります。当番医は変更する場合がありますので、当日の新聞や直接医療機関で確認してください。

長崎市救急医療機関電話案内(長崎市消防局) ☎825-8199



長与町主催秋のウォーキングイベント

☎健康保険課 ☎801-5820

『重ね捺しスタンプラリー&目指せ健康クイズラリー』開催中!!

色別に分かれた9個のスタンプを重ねて捺していくと、カラフルな長与町郷土芸能のイラストが完成します!イラスト完成&スタンプ設置場所にあるクイズ全か所解答で、参加賞(長与町内店舗の商品引換券)と交換できます♪秋の長与を歩いてめぐってね!



【スタンプ&クイズ設置場所】(全8ヶ所)

長崎温泉喜道庵、岩崎本舗、Ru!Ru!長与店、イオンタウン長与、ビートスイミング長与プール、長与駅、ゆりの温泉、道の尾温泉

【9個目のスタンプ設置と参加賞交換期間】

11月18日(土)～26日(日)

長与町役場 1階 玄関ホール 平日9時～17時 土日祝日10時～16時

同日同会場で表情をもとにした脳の健康状態の計測も行います。脳の健康は運動習慣等で改善します。まずは今の状態を知りましょう。

日によって参加賞の内容が異なるので、希望する参加賞の日を選んできてね



長与町健康ポイント事業(ミックンチケット)

『長与町健康づくりご褒美抽選会』開催!!

応募期間:令和5年11月18日(土)～30日(日)

- 18歳以上の町民の方
楽しくお得に健康づくりに取り組める、長与町健康ポイント事業へ参加して抽選会に参加しよう!
- どなたでも
『重ね捺しスタンプラリー&目指せ健康クイズラリー』でスタンプ完成、クイズ全問解答、アンケートへの回答、3つ揃えて抽選会に参加しよう!



詳細(賞品など)はこちら

〈お詫びと訂正〉

令和5年10月号に掲載した記事に誤りがございました。お詫びして訂正いたします。
【訂正箇所】7P記事「ご寄附をいただきました」内 誤:丸太荘 正:丸田荘

人口のうごき

令和5年10月1日現在(前年同月比)		
人口	39,928人	-508人
世帯	17,098世帯	-57世帯
男	19,005人	-261人
女	20,923人	-247人

9月中のうごき		
出生	22人	転入 81人
死亡	23人	転出 104人

長与町公式SNSから町の情報を発信しています!

☎秘書広報課 ☎801-5780

行政情報を見たい方はこちら



町の魅力・観光情報を見たい方はこちら



11月は自治会加入促進強化月間です!!

自治会は、ご近所同士のつながりや支え合いを通じて、防犯・防災・環境美化などの地域づくりを行う重要な組織であり、地域には欠かせない存在です。

昨年、作成した動画では、“もしも自治会がなくなったらどうなるのか”を、右の「なっちゃん」の視点で描いています。

動画は、下記から視聴できますので、ぜひご覧ください。



なっちゃん

自治会がない未来は大変なんだ...



関連動画は、YouTube「自治会ベビー」チャンネルから!



「自治会ベビー」
YouTubeチャンネル

<https://www.youtube.com/@NacchanBaby>



自治会がなくなったら編



自治会概要編

etc...

長与町自治会の加入方法

1 長与町ホームページの「自治会加入申込フォーム」に氏名・連絡先・住所などを入力して送信します。

自治会加入申込フォーム▶



2 自治会長から折り返し連絡が来ます。そこで入会の意向を伝えてくれれば無事入会です。

自治会について

もっと知りたい方はこちら▶



問 長与町役場地域安全課 ☎883-1111