長与町都市計画総括図

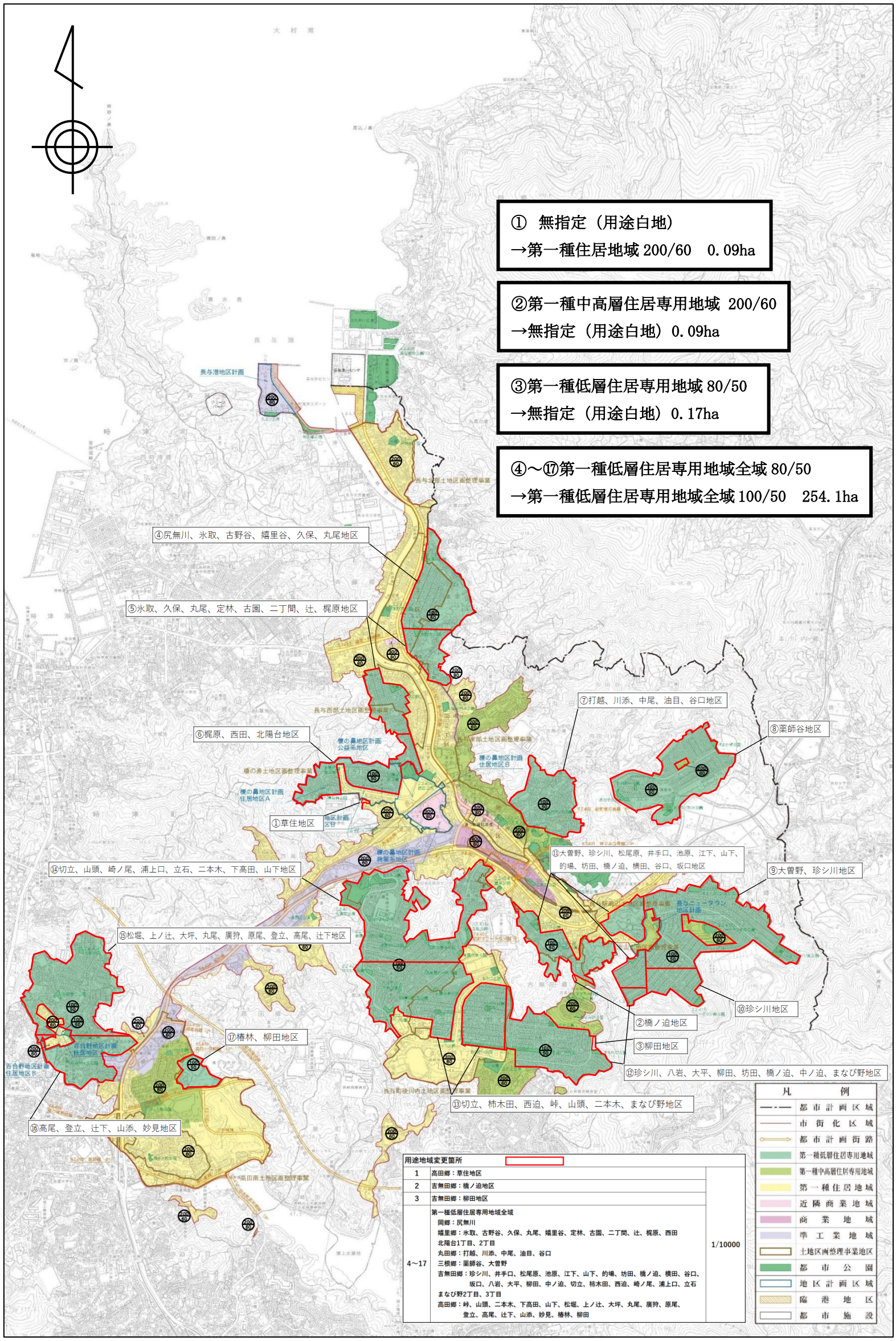
① 無指定（用途白地）
→第一種住居地域 200/60　0.09ha
②第一種中高層住居専用地域 200/60
→無指定（用途白地）0.09ha
③第一種低層住居専用地域 80/50
→無指定（用途白地）0.17ha
④～⑰第一種低層住居専用地域全域 80/50
→第一種低層住居専用地域全域 100/50　254.1ha
④尻無川、氷取、古野谷、嬉里谷、久保、丸尾地区
⑤氷取、久保、丸尾、定林、古園、二丁間、辻、梶原地区
⑥梶原、西田、北陽台地区
①草住地区
⑦打越、川添、中尾、油目、谷口地区
⑧薬師谷地区
⑪大曽野、珍シ川、松尾原、井手口、池原、江下、山下、的場、坊田、橋ノ迫、横田、谷口、坂口地区
⑨大曽野、珍シ川地区
⑭切立、山頭、崎ノ尾、浦上口、立石、二本木、下高田、山下地区
⑮松堀、上ノ辻、大坪、丸尾、廣狩、原尾、登立、高尾、辻下地区
⑩珍シ川地区
②橋ノ迫地区
③柳田地区
⑫珍シ川、八岩、大平、柳田、坊田、橋ノ迫、中ノ迫、まなび野地区
⑬切立、柿木田、西迫、峠、山頭、二本木、まなび野地区
⑰椿林、柳田地区
⑯高尾、登立、辻下、山添、妙見地区
長与港地区計画
榎の鼻地区計画 公益系地区
榎の鼻地区計画 住居地区A
榎の鼻地区計画 住居地区B
榎の鼻地区計画 商業系地区
長与ニュータウン地区計画
吾合野地区計画 住居地区B
用途地域変更箇所
1　高田郷：草住地区
2　吉無田郷：橋ノ迫地区
3　吉無田郷：柳田地区
4～17　第一種低層住居専用地域全域
岡郷：尻無川
嬉里郷：氷取、古野谷、久保、丸尾、嬉里谷、定林、古園、二丁間、辻、梶原、西田
北陽台1丁目、2丁目
丸田郷：打越、川添、中尾、油目、谷口
三根郷：薬師谷、大曽野
吉無田郷：珍シ川、井手口、松尾原、池原、江下、山下、的場、坊田、橋ノ迫、横田、谷口、坂口、八岩、大平、柳田、中ノ迫、切立、柿木田、西迫、崎ノ尾、浦上口、立石
まなび野2丁目、3丁目
高田郷：峠、山頭、二本木、下高田、山下、松堀、上ノ辻、大坪、丸尾、廣狩、原尾、登立、高尾、辻下、山添、妙見、椿林、柳田
1/10000
凡例
都市計画区域
市街化区域
都市計画街路
第一種低層住居専用地域
第一種中高層住居専用地域
第一種住居地域
近隣商業地域
商業地域
準工業地域
土地区画整理事業地区
都市公園
地区計画区域
臨港地区
都市施設