

お知らせ



熱中症を予防しよう

まもなく夏本番！熱中症の発生は、梅雨の合間に突然気温が上昇した日や梅雨明けの蒸し暑い日等、体が暑さに慣れていない時期に起こりやすいことにも留意して、熱中症予防に取り組みましょう。

また、熱中症予防のためにスポーツ施設の使用をキャンセルする場合は、料金はかかりません。キャンセルの連絡は各施設までお願いいたします。

(参考)公益財団法人
日本スポーツ協会
「スポーツ活動中の
熱中症予防ガイドブック」



姉妹都市からの表敬訪問!

長与町の姉妹都市、米国コネチカット州ウェザースフィールド町よりマシュー・フォレスト副町長夫妻が7月7日から10日にかけて来町されます。

平成9年に姉妹都市を締結後、学校間の交流などを行っており、今回の訪問では、高田中学校・長崎北陽台高校・長崎県立大学などの表敬訪問に加え、町内の事業者などとの経済交流も予定しています。

26年ぶりとなる来町を心より歓迎いたします。



マシュー副町長



サラ夫人



ながさき ボランティアネットのご紹介

問 長崎県県民生活環境課
☎895-2314

長崎県のNPO・ボランティアに関する情報が集まるサイトです。簡単なユーザー登録(無料)で自分たちの活動やボランティア募集情報を発信することができ、他のNPOの検索、長崎県からのお知らせや助成金に関する情報も数多く掲載しています。

※ユーザー登録は団体のみとなります。個人の方は「新着情報受け取りサービス」にご登録ください。

＼役立つ情報が盛りだくさん／

- ボランティア情報
- セミナー・イベント情報
- 助成金・支援情報
- 協働に関する情報
- NPO法人認証手続き
- ボランティアネット登録ユーザー検索
- 長崎県のNPO法人の検索
- 県内支援窓口一覧 など

▼ ながさきボランティアネット で検索



九州停電情報アプリのご紹介

問 九州電力送配電(株)長崎支社長崎配電事業所 ☎0800-777-9424

九州エリアにおいて、停電が発生した場合に、スマートフォン等への停電情報をお知らせするなどの機能を有する「九州停電情報アプリ」の提供を4月より開始しました。

これから、台風接近など自然災害が心配される季節となります。停電情報確認ツールとして、ぜひご活用ください。



○各種サービスの概要
・事前に登録したエリアの停電情報を速やかにプッシュ通知でお知らせ

・停電エリアを地図上に表示
(地図は拡大・縮小可能で復旧見込みも確認可能、**情報は3分ごとに更新されます**)



・停電に関するお問い合わせに便利なチャット、気象情報などの防災に関する情報へアクセス可能



まずは無料アプリをダウンロード
お手持ちのスマホで、2次元コードからアクセス

アプリの詳細はホームページをご覧ください





ご存じですか？児童扶養手当

問 こども政策課 ☎801-5886

＝児童扶養手当とは＝

父または母と生計を同じくしていない児童が、育成される家庭（ひとり親家庭）の生活の安定と自立の促進に寄与し、児童の福祉の増進を図ることを目的とした手当です。

【支給要件】

次の条件にあてはまる児童を対象として、18歳に到達した年度末まで（一定の障害のある児童については20歳に到達するまで）支給されます。

- ① 父母が離婚した児童（事実婚解消を含む）
- ② 父（母）が死亡した児童
- ③ 父（母）が一定の障害の状態にある児童
- ④ 父（母）の生死が明らかでない児童
- ⑤ 父（母）から1年以上遺棄されている児童
- ⑥ 父（母）が裁判所からのDV保護命令を受けた児童
- ⑦ 父（母）が1年以上拘禁されている児童
- ⑧ 母が婚姻によらないで生まれた児童
- ⑨ その他（棄児など）

※上記に当てはまっても支給対象外となる場合があります。詳しくはお問い合わせください。



	全部支給	一部支給
1人目	月額46,690円	11,010円～46,680円
2人目以降加算	月額 11,030円	5,520円～11,020円

※それぞれのご家庭の所得に応じて決定されます。

※「児童扶養手当法」の一部が改正され、公的年金を受給する方で、年金額・子の加算額が児童扶養手当額より低い方は、内容により、その差額分を受給できるようになりました。

【支給月】

年に6回（奇数月に2か月分ずつ）※認定請求を受付けた翌月から支給対象となります

【認定請求はこども政策課へ】

家庭の状況により、必要書類が異なります。まずはご相談ください。

【現況届の提出を忘れずに！】

児童扶養手当受給者（支給停止者を含む）は毎年8月1日から8月31日までの間に現況届の提出が必要です。届け出がないと11月分以降の手当が受けられなくなり、2年間提出が無い場合は時効により資格喪失となります。



▲児童扶養手当
について
（子育てサイト）



ご存じですか？障害児福祉手当・特別児童扶養手当

問 こども政策課母子保健係 ☎801-5881

●障害児福祉手当

対 20歳未満で、重度の障害状態にあるため、日常生活において常時の介護を必要とする在宅の方

内 支給額 月16,100円

支給制限 次のいずれかに該当する場合は支給されません。

- ① 障害を理由としたほかの公的給付（特別児童扶養手当は除く）を受けている場合
- ② 施設に入所している場合
- ③ 所得制限を超えている場合

●特別児童扶養手当

対 20歳未満で、重度または中度の身体障害児または知的障害児の保護者

内 支給額 1級（重度）月56,800円 2級（中度）月37,830円

支給制限 次のいずれかに該当する場合は支給されません。

- ① 児童が障害基礎年金、障害厚生年金などを受給している時
- ② 児童が社会福祉施設に入所している時・父母が児童を監護していない時など
- ③ 所得制限を超えている時



8月15日(金) 精霊流しに伴う精霊船の集積所の設置について

問 住民環境課環境係 ☎801-5824

下記のとおり集積場所を指定します。注意事項をよくご確認ください。

■集積所開設日時: **8月15日(金) 18時～21時(時間厳守)**

■町指定集積場所: 斉藤郷西側埋立地、高田郷道の尾グラウンド

・集積場所では現場係員の指示に必ず従ってください。

・指定場所に運搬できない地区の方は、自治会長および消防団に事前に連絡を行い、責任をもって運搬・処理してください。

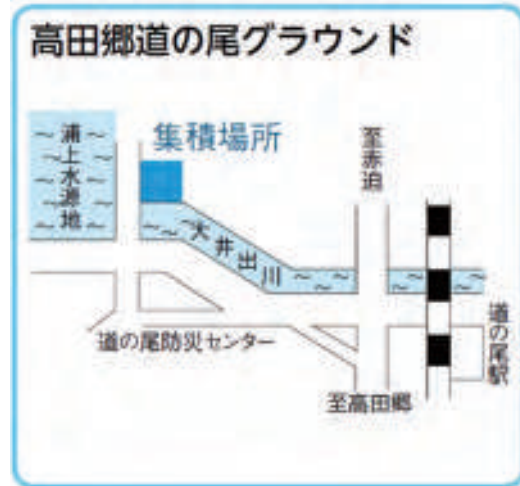

■供物等について

・集積場所の専用回収箱に船から降ろして入れてください。

・**こも包みの中に缶詰・ビンなどの不燃物はいれないようにしてください。**

■注意事項

・火花・爆竹などは、人家近くや人の集まる場所、集積会場ではしないでください。

・精霊船を車両で運搬する場合は、灯ろう、線香の火は消してください。

・空きビン・空き缶などは破片が散乱して危険ですので、必ず持ち帰ってください。

・**LEDや電球、バッテリー類、瓦など町で処分できないものは、集積場所では取り外して必ず持ち帰ってください。**

■町からのお願い

・18時から21時までの間、交通混雑が予想されますので、集積所付近での自動車の使用はできるだけ控えてください。

・集積場所の広さに限度があるため、精霊船の小型化にご協力ください。

・環境負荷の大きいビニール、プラスチック類の使用はできるだけ控えてください。

精霊船の長さが2m以上のものは道路使用許可の申請が必要です	道路使用許可証の交付 および説明会を開催します
申 時津警察署 ☎881-0110 受付 9時～正午および、13時～16時(土日祝日を除く) 期 7月1日(火)～31日(木)まで 他 下記の場合、時津警察署へ「道路使用許可申請書」を提出 ・長さ2m以上の精霊船を流し場に運ぶ場合(手数料不要) ・精霊船を道路上で制作、一時保管する場合(手数料1件につき 2,400円)	時 8月8日(金) (1) 10時～ (2) 13時30分～ (約1時間程度) 対 (1) 長与町民 (2) 時津町民 ※都合の良い日に参加して構いません。 所 時津警察署



7月18日(金) 「町営プール」がオープン!

問 生涯学習課スポーツ振興班 ☎801-5683

みんなで楽しい夏の思い出をつくりましょう。ご家族やお友だちと一緒に、ぜひご利用ください。

時 7月18日(金)～8月24日(日) 9時～16時

料 **一般** 550円(回数券11回分5,500円)

高校生 440円(回数券11回分4,400円)

小・中学生 220円(回数券11回分2,200円)

幼児(4歳以上) 110円(回数券11回分1,100円)

※回数券は町営プールで購入可

他 小学4年生以下の遊泳は、危険防止のため、保護者同伴でなければ入場できません。





国民健康保険資格確認書・資格情報のお知らせの交付

問 健康保険課保険係 ☎801-5821

現在お使いの保険証※令和6年12月1日以前に交付されたもの 有効期限:7月31日

現在お使いの資格確認書 有効期限:7月31日

現在お使いの資格情報のお知らせ 7月1日時点で70歳以上の方 ⇒ 有効期限:7月31日

※70歳未満ですでに「資格情報のお知らせ」の交付を受けている方は、有効期限はありません。8月以降もお手元の「資格情報のお知らせ」をお使いください。

《8月1日以降について》

次のフローチャートに沿って「資格情報のお知らせ」が「資格確認書」が発行されます。

マイナンバーカードを持っており、保険証としての利用登録をしている

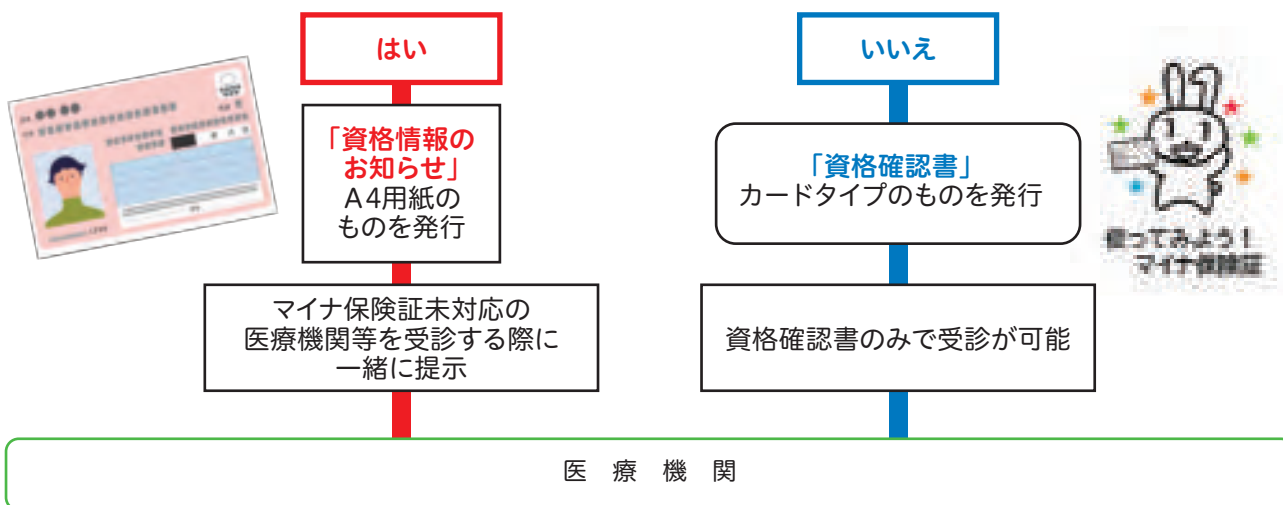

※読み取り機器の不具合等の場合を除き、資格情報のお知らせのみを提示しても受診できませんので、マイナ保険証は必ずご持参ください。

※マイナ保険証での受診が困難(本人による暗証番号の入力や顔認証が困難)である場合は、マイナ保険証をお持ちの方でも、申請することで資格確認書を交付することができます。

《限度額適用・標準負担額減額認定証および限度額適用認定証について》

マイナ保険証をお持ちの方

すでに交付を受けている認定証は有効期限までご利用いただけますが、受診時にマイナ保険証を利用することで認定証の提示を省略することができます。

マイナ保険証をお持ちでない方

例年通り、申請により認定証を交付します。後期高齢者医療制度と異なり、「資格確認書」には併記されませんのでご注意ください。



長与の海は泳げるの？

問 住民環境課環境係 ☎801-5824

町内に海水浴場はありませんが、夏になると堂崎、二島、潮井崎交流館付近で海水浴を楽しむ姿が見られます。この3か所で水質調査を実施しました。

検査結果(令和7年5月29日採水分)

検査地点	項目	糞便性大腸菌群	油膜の有無	COD
堂崎		2	無	3.3mg/ℓ
二島		不検出		3.2mg/ℓ
潮井崎		44		3.6mg/ℓ

以上の結果から、堂崎・二島・潮井崎は「水質B」でしたので、**遊泳できる水質**です！海水浴は、
保護者と一緒に
行きましょう



後期高齢者医療制度のお知らせ

問 健康保険課保険係 ☎801-5821 長崎県後期高齢者医療広域連合 ☎816-3930

①後期高齢者医療被保険者証(保険証)・資格確認書が8月から新しくなります(手続き不要)

現在お使いの保険証・資格確認書(オレンジ色)

有効期限 7月31日Ⓜまで。有効期限が過ぎた保険証は、細かく裁断し処分してください。

新しい資格確認書(紫色)

7月中に郵送などで交付。

※保険料を特別な事情もなく滞納すると、差押などの滞納処分を受ける場合もあります。保険料の納付が困難なときはお早めにご相談ください。

②「限度額適用認定証」および「限度額適用・標準負担額減額認定証」が廃止されました

令和6年12月2日から、制度改正により新規発行ができません。なお、これらの証の交付を受けていた方には、資格確認書に限度区分が併記されていますので、今までどおり、限度額等の適用を受けることができます。

マイナ保険証を利用できる方は、引き続きマイナ保険証を使って受診しましょう。

だまされんばい長与！
ニセ電話詐欺
に注意！

「電話やメール、SNSでお金の話」
は詐欺！

時津警察署

前川 清
ニセ電話詐欺等被害防止広報大使

7月は第75回
“社会を明るくする運動”と
「再犯防止啓発月間」です

問 長崎地区更生保護サポートセンター
☎894-5571

犯罪や非行の防止と、立ち直りを支える地域を作る全国的な運動です。取組として、小・中学生対象の「標語・作文コンテスト」および中・高校生対象の「弁論大会」等を行います。

詳しくは長崎地区更生保護司会連絡用ブログで確認できます。



8月9日Ⓜは「県民祈りの日」
-1分間の黙とうをささげましょう-

町内一斉にサイレンを鳴らします。原爆犠牲者の方々、戦没者の方々のご冥福をお祈りし、黙とうをお願いします。



やってみゅ〜で手話

「何かお手伝いしましょうか？」

私たちの周りには音による情報がたくさんあります。耳が聞こえないために必要な情報が入らずに、ちょっと困っているような聞こえない方を見かけたら、話しかけてみてください。(例：公共交通機関の遅延情報、災害発生の情報・・・など)

①手伝う

左手の親指を立てて前に向け、左親指の背中を軽く前に押し出すように、右の手のひらで2回トントンとたたきます。(左右は逆でもOK)



②必要

胸の少し前あたりで両手の四指を曲げて指先を向かい合わせたら、両手を自分側に強く引き寄せます。



③何？(尋ねるような表情で)

手話を表現するときに表情や上半身の使い方はとても大切です。「～ですか？」という尋ねる気持ちを表情でも表しましょう。少し頷をかしげるようにすると良いですね。

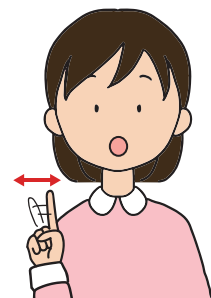



潮井崎キャンプ場 LINE 予約ははじめます！

8月1日から



問 土木管理課管理係 ☎801-5835

①長与町LINE公式アカウントのメニューから「申請・予約」をタップ



②「LINEで申請・予約」をタップ

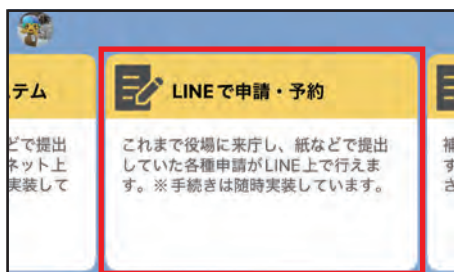

③「潮井崎キャンプ場予約」をタップ

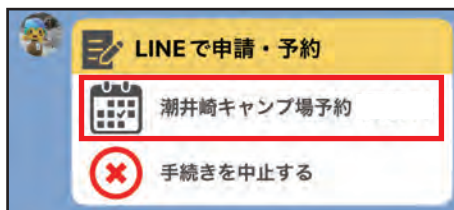

④画面の指示に従って予約する



まずは友だち登録！



長与町【公式】ナガヨ ミックン
※利用には、LINEアプリの登録が必要です

※LINE予約の導入に伴い、メールによる予約は廃止します。



5年に一度の国勢調査が実施されます！

国勢調査
2025

国勢調査ってばく達にも関係あるの？

日本に住んでいる全ての人が対象だよ！住民票などの届出に関係なく、ふだん住んでいる場所で調査をするんだ。9月から調査員の皆さんがおうちを回るよ。この調査で、長与町に実際に住んでいる人の数や年齢構造、どこへ働きに行っている人が多いのかも分かるよ。
日本と長与町の将来のため、とても大切な調査ですので、皆さまのご理解とご協力をお願いします！

2020年の国勢調査における長与町のインターネット回答率は46.5%で、なんと県内一位でした！
国勢調査はかんたん・便利なスマホで回答しましょう！

1位?!すごいね！





青少年研修補助金を活用してみませんか？

- 問** 生涯学習課社会教育班
☎801-5682
- 対** 町内在住の小学生以上29歳以下の方で、国・県および関係機関（青少年教育施設など）が主催、共催する体験活動に参加された方。
- 内** 参加要項に記載の参加費の50%に相当する経費を助成します。
- 申** 以下の書類を生涯学習課へ提出
①申請書（町ホームページや生涯学習課窓口で配布）
②実施要項（参加費の記載があるもの）
③領収書（コピー可）
④参加報告書（任意様式で200字程度）
- 期** 前期 9月30日☒
- 他** 委員会を開催し審査を行い、結果を個別に通知します。詳しくは長与町ホームページの「21世紀ふれあい基金」のページをご覧ください。



戸籍に氏名の振り仮名が記載されます

- 問** 住民環境課住民係
☎801-5825
- 5月26日から戸籍に氏名の振り仮名が記載される制度が始まっています。制度開始以降に本籍地の市区町村から振り仮名の確認に係る通知が發送されますが、時期は各市町村で異なります。長与町では8月上旬頃に發送します。
- 通知の振り仮名が正しいときは、届出をしなくても通知のとおり戸籍に記載されます。
- 【詐欺にご注意ください】**
振り仮名の届出に国や市区町村が手数料の支払いなど金銭を要求したり、個人情報聞き出すために電話をしたりすることはありません。



詳しくはこちら



「太陽光パネル・蓄電池」共同購入

- 問** みんなのうちに太陽光事務局
☎0120-216-100
受付：10時～18時（土、日、祝を除く）
太陽光パネルの設置が「電気代の大幅な節約」に繋がることをご存知でしょうか？みんなで集まり安心・おトクに購入できる、太陽光パネル・蓄電池の「共同購入事業」を実施しています。まずは、数分の無料参加登録で設置費用をご確認ください。
- 対** 県内本土部に
ある建物
- 期** 8月27日 事業サイト



ポリ塩化ビフェニル(PCB)廃棄物の適正処理について

- 問** 西彼保健所環境保全班
☎856-5022
- PCBは難分解性で生物濃縮性があり地球規模で汚染が確認されたことから代表的な規制対象物質に指定されており、国内では令和9年(2027年)3月31日を期限に処理が進められています。
- 皆さまが所有されている倉庫の奥や古い電気機器、長年使用している電気機器類(変圧器やコンデンサー)等に低濃度PCBが潜んでいるかもしれません。
- 今一度ご確認頂き、対象とおぼしき物が発見された場合は速やかに調査(検査)を行いPCB含有の有無を確認のうえ、適正な処理にご協力をお願いします。



「デジタルバス停」設置

長崎バスでは、バスの接近情報や遅延情報等が確認できる電子ペーパー搭載のデジタルバス停(32インチ)を、町内3箇所に設置し、3月より運用しています。スマートフォンがなくても接近情報や遅延情報が確認でき、より便利に安心してバスをご利用いただくことができます。便利になったバスをぜひご利用ください。

デジタルバス停 町内設置箇所

- ・高田越(長崎駅向)
- ・寺の下(長崎駅向)
- ・榎の鼻(長崎駅向：満永線)



7月31日(土)は 固定資産税・都市計画税 第2期の納期限です。

- 問** 税務課固定資産税係
☎801-5786
- 納期限までに、お近くの金融機関またはコンビニエンスストアで納めましょう。スマートフォンによるモバイル決済や、eLTAX地方税お支払サイトでの納付もできます。口座振替の方は残高不足にご注意ください。



地方税
お支払サイト



一般家庭・公共施設からの もやせるゴミ排出量・ 紙類の資源化量の比較

- 問** 住民環境課環境係☎801-5824
もやせるごみ

月	排出量	前年度比
5月分	572,880kg	▲12,090kg
累計	1,103,220kg	▲97,710kg

リサイクルできる紙類

月	排出量	前年度比
5月分	49,660kg	+2,750kg
累計	100,850kg	▲2,780kg



人口のうごき

	令和7年5月31日現在	(前年同月比)
人口	39,272人	-276人
世帯	17,164世帯	87世帯
男	18,708人	-83人
女	20,564人	-193人

5月中のうごき

出生	27人	転入	122人
死亡	34人	転出	108人



教育文化

健康・福祉
介護

環境



スポーツ



子ども



税



まちづくり

防災
安全

その他

お知らせ

相談

募集

講座・イベント

相談

家計の見直し・
生活改善相談会
ファイナンシャル・プランナー(FP)
に相談しましょう

問 地域安全課 ☎801-5662

時 8月21日(木) 9時～20時

内 こんなことで悩んでいませんか？
以下に当てはまる方はぜひご相談を。

- ・多重債務(借金)を抱えていて返済が苦しい
- ・住宅ローンや教育費の支出が多い
- ・家計の収支を把握し、生活の基盤を整えたい

定 先着10名 料 無料

申 相談までの流れ

- 1.相談日の予約(窓口または電話)
- 2.相談日までに提出書類(家計の収支表など)を記入
- 3.FPと相談者で今後の生活プラン、返済プランを策定

☑ 8月13日(水)

●ファイナンシャル・プランナーとは節約から、税金、住宅ローン、不動産、相続などあらゆる「お金」に関することを熟知した専門家。収入と支出のバランスを考慮した計画を提案・アドバイスします。

認知症介護者
リフレッシュの集い

問 介護保険課包括支援係

☎801-5822

長与町地域包括支援センター

☎887-3008

時 7月17日(木) 13時30分～15時

所 老人福祉センター 2階和室

内 介護をしている方が日頃のお悩みや不安、認知症の症状への対応方法など、参加者同士自由に話し、情報交換をする場所です。お気軽にご参加ください。

料 無料 申 申し込み不要

人権相談・行政困りごと
なんでも相談

問 総務課行政係 ☎801-5781

合同相談所を開設しています。事前予約は必要ありませんので、お気軽にお越しください。相談は無料で、秘密は堅く守られます。

【人権相談特設相談・
行政困りごとなんでも相談】

●時 7月15日(火) 13時～16時

所 役場2階第3会議室

●時 8月19日(火) 13時～16時

所 役場2階第3会議室



人権相談

【常設人権相談所(長崎地方法務局)】

時 月曜日～金曜日

8時30分～17時15分(祝日を除く)

所 長崎地方法務局

☎0570-003-110



行政困りごとなんでも相談

長崎行政監視行政相談センター
☎849-1101県内一斉「こどもの人権・
女性の悩みごと相談所」を
開設します！

いじめ、児童虐待、DV、家庭内・男女間トラブルなどこどもと女性の人権問題に関する特別相談所を開設します。お気軽にお越しください。

時 8月16日(土)
9時30分～12時30分

所 長与町公民館



健康相談

問 健康保険課健康増進係 ☎801-5820

内 看護師、栄養士などが、血圧、体組成の測定や健康、栄養に関する相談をお受けしています。

料 無料

日付	場所	時間
7月8日(火)	ふれあいセンター1階ホール(第2火曜)	9時30分～12時
7月26日(土)	役場守衛室前(第4土曜)	9時～12時
8月7日(木)	イオンタウン長与(第1木曜)	9時30分～11時30分

定 定員

料 料金

申 申し込み

☑ 締切

他 その他

nagayo

広報 ながよ

2025年7月号 No.832

17



募集



令和8年 二十歳のつどい(旧成人式)

- 問** 生涯学習課 ☎801-5682
- 時** 令和8年1月11日⑨
開場10時～ 開式11時～
- 所** 長与町民文化ホール
(長与町吉無田郷73番地1)
- 対** 平成17年4月2日から
平成18年4月1日に生まれた人

●令和8年二十歳のつどい 実行委員募集

- 時** 会議 10月から3回程度
- 内** 記念品の選定、催しの企画、
式典の進行・運営(司会、二十
歳のことば)など
- 申** 氏名・生年月日・現住所・電話
番号・出身中学校を記入して生
涯学習課へ申し込み
LINE(下記二次元コードより)
- 決** 8月13日⑩



第45回 長与川まつり開催!

- 時** 8月24日⑨
(雨天時:花火のみ25日⑨に延期)
- 所** 長与総合運動公園ふれあい広場
- 出演者募集○
長与川まつりの**出演者**を募集します。
- 申・問** 長与川まつり実行委員会
(長与町役場産業振興課内)
☎801-5836
- 対** 川まつりのステージでバンド演奏、
ダンス等のパフォーマンスを行
いたい町内のアマチュアの方(高校
生以下は保護者の承諾が必要)
- 定** 5組程度※申込者多数の場合は抽選
- 決** 7月18日⑨17時まで
- 出店者募集○
長与川まつりの**出店者**を募集します。
- 申・問** 西そのぎ商工会
☎882-2240
- 対** 長与町内団体
- 料** 出店料 1マス(約2.7m×3.6m)
15,000円
- 定** 80マス(40テント分)
※申込者多数の場合は抽選
- 決** 7月11日⑨17時まで
- 花火募金にご協力をお願いします。
産業振興課窓口に募金箱を設置し
ます。
いただきました募金は花火の打ち
上げに使わせていただきます。
温かいご支援をよろしくお願い申し
上げます。

保健師パート (会計年度任用職員)募集

- 問** こども政策課 ☎801-5881
- 対** 次の1～3の条件を満たす者
1. 保健師免許を有する者
 2. 普通自動車運転免許証を有す
る者
 3. ExcelやWord等パソコン事務
経験がある者
- 内** 母子保健および障害児福祉、予防
接種等、産休育休職員代替業務
- 試験内容**
面接試験(8月上旬予定)
- 勤務時間・場所**
月～金曜日の8時45分～17時15分
長与町こども政策課内
- 時間額** 1,447円～1,553円
(令和7年度現在)
- 休暇** 年次有給休暇制度あり
- その他** 支給要件を満たす場合に、
健康保険、厚生年金および
雇用保険、期末・勤勉手当、
通勤手当支給
- 雇用期間** 9月16日⑩
～令和8年3月31日⑩
(更新可能性あり)
- 定** 1名
- 申** こども政策課へ窓口持参または郵送
【〒851-2185 嬉里郷659番地1】
- 決** 7月25日⑨ 17時まで
- 他** 詳細な募集要領の
確認および申込
書・面接カードの
様式のダウンロード
はこちら



自衛官募集

問 自衛隊長崎地方協力本部琴海事務所 ☎884-2809

募集種目	資格	受付期間	制度概要など
航空学生	海:18歳以上23歳未満 空:18歳以上24歳未満	8月29日⑨まで	海上・航空自衛隊の航空機のパイロット・戦術航空士と して活躍します。大空を仕事場に!国内最短で、パイロ ットを目指すコースです。
一般曹 候補生	18歳以上33歳未満	9月2日⑩まで	陸海空の各部隊の中核となる「曹」の候補者となり活躍 します。各職種のスペシャリストを目指し、定年まで活 躍したいと思う、あなたにお勧めのコースです。
自衛官 候補生	18歳以上33歳未満	通年	2等陸・海・空士(任期制自衛官)に任官して、活躍でき るコースです。定年を目指す方は、選抜試験経て、部隊 の中核である曹として活躍することができます。また、 就職援助を受け民間企業へ進むこともできます。任期 毎に将来の進路を広く選択できるコースです。



教育文化

健康・福祉
介護

環境



スポーツ



子ども



税



まちづくり

防災
安全

その他



第62回長与町民文化祭 参加者募集

問 生涯学習課 ☎801-5682 FAX:883-7151 ✉oubo.kyoiku@nagayo.jp

今年はながさきピース文化祭2025の1事業として実施します。日頃文化活動をしている方、文化祭のステージに立って演奏したり、作品を出展してみませんか。

申 窓口にて直接申し込み、またはメール・FAXで申込書を送付(申込書は町ホームページからダウンロード可)

町民芸能祭

時 11月8日① 所 町民文化ホール

対 ①町内在住者、長与町文化協会員または主に長与町内で活動している団体で、芸能部門で活動をしている個人・団体(団体で出場の方は、同様の演目で個人での出場はできません)
②その他教育委員会が認めたもの

☑ 9月1日①



町民音楽祭

時 11月9日② 所 町民文化ホール

対 ①町内在住者、長与町文化協会員または主に長与町内で活動している団体で、音楽活動をしている個人・団体(団体で出場の方は、同様の演目で個人での出場はできません)
②その他教育委員会が認めたもの
※生演奏を基本とする

☑ 9月1日②



文化作品展

時 11月8日③・9日④ 所 町民文化ホール

対 町内在住者、長与町文化協会員または主に長与町内で活動している団体で、小学生以上の個人・団体(町内小中学校の児童・生徒は、学校作品展に応募してください)
部門 文芸・絵画・手工芸・写真・書・生花・園芸・研究発表 点数1人1点とする

☑ 9月25日④

囲碁大会

時 11月9日⑤ 所 老人福祉センター 申 電話で申し込み。森田(☎090-4514-6669)



ごみ収集員募集

問 住民環境課環境係 ☎801-5824 対 自動車運転免許(普通自動車第一種運転免許以上)

内 粗大ごみ、資源化物、その他廃棄物の収集運搬等

雇用期間 8月1日⑥～令和8年3月31日⑦(更新可能性有)

時給 1,513円～1,533円 勤務時間 ⑧～⑨ 7時45分～16時15分

定 1名 申 申請書類(住民環境課窓口のほか、町ホームページからもダウンロード可)を住民環境課へ持参または郵送

☑ 7月22日⑩必着 他 書類選考と面接を行い、採用者を決定します。

講座・イベント

長与町国際交流協会
「トラベル外国語講座受講生募集!」

町民の皆さんに、より多くの言語に触れることで世界を身近に感じてもらうとともに、実際に現地を訪れた際に役立つ簡単なあいさつ等を学習する機会として「トラベル外国語講座」を開講します。

問 長与町国際交流協会事務局(政策企画課内) ☎801-5661 ✉kikaku@nagayo.jp

時 8月6日⑪、13日⑪、20日⑪、27日⑪(全4回) 19時～20時30分

所 長与町公民館 内 中国語の基礎や旅行で使えるフレーズを学びます 講師 于 梅 先生

定 15名 料 受講料2,600円+年会費(一般1,000円 高校生以下500円)

申 応募フォーム、協会ホームページ、メールから長与町国際交流協会事務局まで申し込み。(応募者多数の場合抽選。協会会員、町民優先)

☑ 7月22日⑫

語学講座
申し込みフォーム





インフォメーション



<婚活イベント>「あつあつピザと恋の始まり」

- 問** 長崎県婚活サポートセンターあいたか
☎893-8860 ✉nagasaki.matching@gmail.com
ながさき雪の浦手造りハムの美味しいソーセージ、時津町のパン屋、ブーランジェリーコナのピザ生地を使った「ピザ作り体験」を行います！ピザ作りを行いながらホットな出会いを探しませんか？クッキーのお土産付きです♪
- 時** 8月3日㊤ 10時30分～15時(受付開始10時)
- 所** ふれあいセンター(高田郷2005-3)
- 対** 28歳～39歳の独身男女(長崎県内在住)
- 内** 第1部 1対1トーク、中間マッチング 第2部 ピザ作り体験
(フリートークタイムもございます)
- 定** 各12名(合計24名) **料** 2,000円
- 申** 右の二次元コードからお申し込みください。
※申し込み多数の場合、長与町・時津町在住の方を優先し抽選。
- ☑** 7月20日㊤ ※結果は7月23日㊤までにご連絡します。
- 他** **持ち物** 運転免許証など本人確認ができるもの、エプロン、ハンカチ
主催 長崎県婚活サポートセンターあいたか・長与町・時津町



令和7年度長崎県市民後見人候補者養成研修

- 申・問** 長与町福祉協議会 ☎883-7760
- 認知症、知的障害または精神障害などにより判断能力が不十分な人に対し、人間としての尊厳や財産が損なわれないよう支援する制度の1つに「成年後見制度」があります。近年、制度利用が進む中、権利擁護に関する知識や経験を深め、地域において法人後見や日常生活自立支援事業を支援する「市民後見人」の活躍が期待されています。本研修は、将来的にその担い手となる候補者を養成します。
- 時** **基礎編** 9月9日㊤ 12時45分～17時、9月16日㊤ 13時～17時、9月30日㊤ 13時～17時
応用編 10月7日㊤ 12時45分～17時、10月14日㊤ 13時～17時、10月21日㊤ 13時～17時
- 所** 長与町老人福祉センター
- 対** 次のすべてに該当すること。
①町内在住で、権利擁護の普及推進に興味がある方 ②原則として、全てのカリキュラムを受講できる方
- 定** 15名(先着順) **料** 無料 **☑** 8月25日㊤



ノルディックウォーク in ながよ

- 問** 特別養護老人ホームかがやき ☎894-5555
- 時** 9時45分～12時(9時30分～受付)
- 定** 20人 **料** 無料
- 他** 希望者にはポールを無料で貸し出します。雨天時の開催については、お問い合わせください。初めて参加される方には、個別に歩き方講習を行いますので、必ずお電話ください。
※熱中症警戒アラートが出た場合には中止となります。

開催日時	集合場所
7月3日㊤	特別養護老人ホームかがやき(約5km)
7月17日㊤	中尾城公園第2駐車場(約5km)
8月	暑さ対策のため中止します。



なるほど介護学習会

- 問** 長与町社会福祉協議会地域福祉課 ☎883-7588
介護保険課包括支援係 ☎801-5822
- 時** 7月11日㊤ 13時30分～15時30分
- 所** 老人福祉センター 大ホール
- 対** 介護について学習したい方
- 内** 介護の知識や方法、介護の制度などについて学びます
7月のテーマ 福祉用具の紹介
- 料** 無料 **申** 申し込み不要



教育文化

健康・福祉
介護

環境



スポーツ



子ども



税



まちづくり

防災
安全

その他



老人クラブ連合会催し

問 長与町老人クラブ連合会事務局（町社会福祉協議会内）☎883-7760

●町老連 健康講座（体力測定）

時 8月7日㊦ 10時～

所 町民体育館

他 詳しくはお問い合わせください。



長崎県依存症家族教室

問 長崎こども・女性・障害者支援センター 精神保健福祉課 ☎846-5115

依存症とは、日常生活に支障をきたしているにもかかわらず、のめり込み、やめたくてもやめられない状態におちいることを言います。依存対象はギャンブル、アルコール、薬物・・・などさまざまです。依存症者が周囲の人々へ与える影響は大きく、家族は心身共に疲れきってしまいます。長崎こども・女性・障害者支援センターでは、依存の問題で悩んでいるご家族を対象に依存症家族教室を開催します。

日時	内容	申し込み締め切り
7月22日㊦ 13時30分～15時	・ミーティング ・CRAFT:iメッセージ「『わたし』を主語にしてみましょう」	7月11日㊤
8月26日㊦ 13時30分～15時	・講話「借金への対応について」（弁護士）	8月15日㊤
9月30日㊦ 13時30分～15時	・ミーティング ・CRAFT:イネイブリングをやめる「よかれと思ってやっていたけれど・・・」	9月19日㊤
10月28日㊦ 13時30分～15時	・回復施設「グラフ・ながさき」からのメッセージ ・家族からのメッセージ	10月17日㊤

※CRAFTとは：認知行動療法をもとにした家族のためのプログラムです。対立を招かずに、ご家族の気持ちが軽くなるヒントを見つけることで、当事者の回復にもつながることをめざします。

所 長崎こども・女性・障害者支援センター（長崎市橋口町10-22）2階 大会議室

料 無料

申 各回、申し込み締め切りまでに電話で申し込み。 ☎846-5115



長与町スマートフォン講座

問 生涯学習課 〒851-2185 長与町嬉里郷 659 番地 1 ☎801-5682 FAX883-7151

☐oubo.kyoiku@nagayo.jp

開催月	コース	日時	講座内容	場所	締め切り
8月	A	21日㊦ 10時～11時	地図とカメラを活用してみよう	長与町公民館 1階大ホール	8月1日 ㊤ 必着
	B	21日㊦ 11時～12時	LINEを活用してみよう		
	C	21日㊦ 14時～15時	スマホ決済とセキュリティ対策		
	D	21日㊦ 15時～16時	楽しく動画を視聴しよう		

対 ・町内在住の18歳以上の方

・スマートフォンを体験してみたい方、または、いまいち使いこなせていない方

定 10～20名（応募者少数の場合、開催しないことがあります。応募者多数の場合は抽選。応募者全員に結果を通知します。）

料 無料

申 講座開催月、希望コース（A～D）、氏名、年齢、住所、電話番号、受講経験の有無を記入のうえ、生涯学習課または公民館（長与町公民館・高田地区公民館・上長与地区公民館・長与北部地区多目的研修集会施設）へ提出してください。（生涯学習課窓口、郵送、FAX、メール可）

※電話でのお申し込みはご遠慮ください（郵送、FAX、メールで申し込む場合は生涯学習課へ）

他 当日はレンタルスマートフォン（iPhone）を貸与して講座を行います。講座ではアプリの使い方を学ぶので、普段iPhone以外を使用されている方もきちんと学ぶことができます。