

広報

なががよ



NAGAYO TOWN
PUBLIC RELATIONS
MAGAZINE



ながよフォトコン2025グランプリ受賞作品

- ② 長与町指定ごみ袋の一時的な変更に伴う対応
- ③ 緊急通報システム

町の情報を
発信しています!
(公式 SNS など)



長与町指定ごみ袋の 一時的な変更に伴う対応



☎ 住民環境課環境係 ☎ 095-801-5824

新袋への一時的な変更について

現在、中東情勢の影響を受け、ごみ袋の原材料となるナフサの価格高騰および供給不足が生じており、現行の指定ごみ袋の継続的な製造が困難な状況となっています。つきましては、指定ごみ袋の仕様を一時的に変更し、販売を開始します。月ごとの使用できるごみ袋の種類は、以下のとおりです。

変更内容 新袋は、印字のない「薄オレンジ色」に変更

販売開始 7月下旬～8月上旬ごろ(予定)

	7月	8月	9月以降
回収する ごみ袋の 種類	現行の指定ごみ袋(印字有)		
	新袋(薄オレンジ色)		
	市販のポリ袋(透明など)		×

切り替え期間中の市販のポリ袋でのごみ出しについて【期間限定】

上記のとおり、新袋への一時的な仕様変更を行います。切り替え期間中の一時的な対応として、市販のポリ袋でのごみ出しを可能とします。町民の皆さまには多大なるご不便とご迷惑をおかけしますが、ご理解・ご協力をお願いします。

収集期間 8月31日⑩まで

対象となる袋 無色透明または中身が確認できる半透明のポリ袋(色付きのものは避けてください)

対象容量 20リットル[500mm×600mm程度]以上～45リットル[650mm×800mm程度]以下のもの
(町指定ごみ袋の小サイズ～大サイズ)
※指定容量外の場合は収集できません。

お願い・注意事項

- 他自治体の指定ごみ袋は使用できません。
- 市販の透明袋の使用は、新袋が流通するまでの例外的な措置です。可能な限り、お手持ちの現行のごみ袋をご使用ください。
- 9月以降は、市販のポリ袋(透明など)での収集は行いません。
- 過度な買い溜めは控え、必要最小限の購入にご協力ください。
- ごみの減量化(ごみ出し回数の削減など)にご協力ください。

緊急通報システム

☎ 福祉課高齢者福祉係 ☎ 095-801-5826

<緊急通報システムとは>

高齢者が緊急時や相談したい時、簡単に緊急通報センターに連絡できる装置です。緊急通報センターには看護師が常駐しており、利用者からの緊急連絡や健康相談などに24時間365日対応しています。また、看護師が毎月2回、利用者に電話で連絡し、健康状況などの確認も行っています。

- 対** 下記に該当する方で、病弱などのため日常生活において特に注意を要する方
- ① おおむね65歳以上のひとり暮らし高齢者
 - ② おおむね75歳以上の高齢者のみ世帯
 - ③ その他町長が特に必要と認めた方

申 原則、申請には緊急時に協力してくれる「協力員(緊急通報時に利用者の応答がない場合、利用者のもとに駆けつけて安否確認をしてくれる親族や近隣の方)」が必要です。詳しくはお問い合わせください。

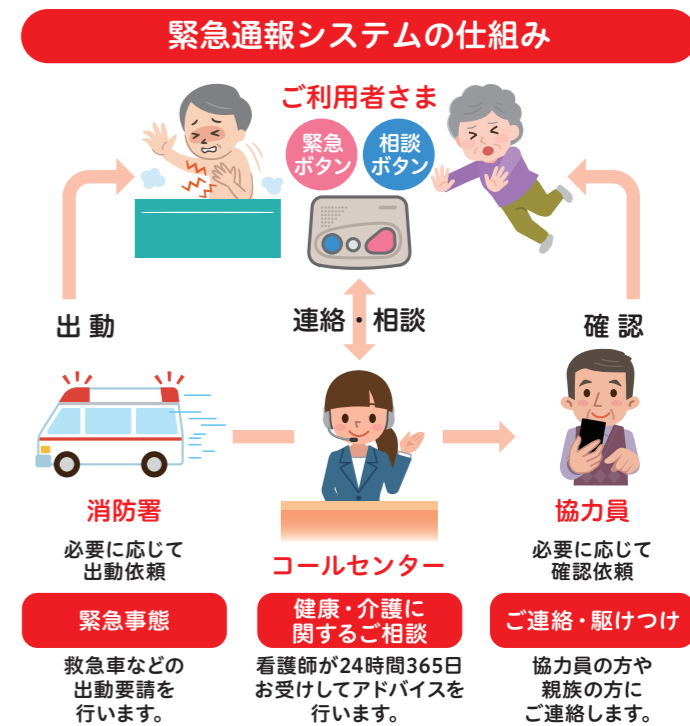

緊急通報装置は下記の2タイプがあり、希望する方にはセンサーの取り付けも行います。

装置のタイプ	〈固定型〉 	〈携帯型〉
固定電話回線	必要	不要
センサー※	〈人感センサー〉 人の動きを検知します。最後に動きを検知してから18時間連続で動きが検知されない場合、装置を介して自動で緊急通報センターへ知らせます。	〈加速度センサー〉 扉など毎日動くものに取り付け動きを検知します。最後に動きを検知してから18時間連続で動きが検知されない場合、自動で緊急通報センターへ知らせます。
緊急連絡方法	緊急ボタンを押す	ストラップを引く
健康相談方法	相談ボタンを押す	画面操作が必要
料金※	300円(月額)	500円(月額)

※装置の取り付け、取り外しの際に利用者負担金は発生しません。生活保護世帯の方は利用者負担金がかかりません。また、センサー取り付けを行っても利用者負担金は変わりません。



5/28 第36回健康ふれあい大会

町老人クラブ連合会が主催し、町内クラブから約220名が参加しました。この大会は健康増進と会員相互の親睦を目的として開催されています。開会式では前年度優勝チームである長与北校区の平野義久さんが力強い選手宣誓を行いました。競技は町内5小学校区の対抗戦で7種目行われ、優勝は「高田校区チーム」でした！会場は参加者の笑顔と笑い声で大いに賑わい、地域の交流がさらに深まりました。

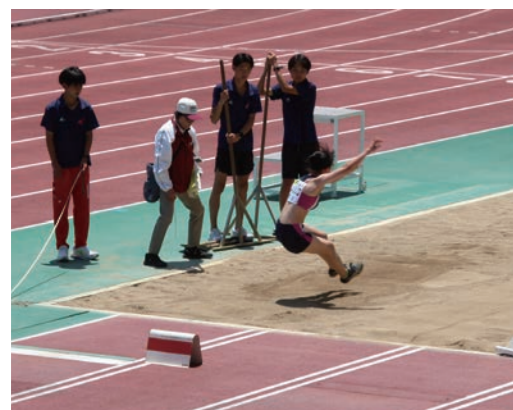

5/31 第26回長崎県障害者スポーツ大会

障害者スポーツを振興し、障害のある人のスポーツ活動の日常化と競技力の向上を図るとともに、より積極的な社会参加と生活の質の向上を目的に実施されました。長与町からは20名が陸上競技、フライングディスク、ボッチャ、水泳、ボウリングなど、県内各地で行われた競技に出場しました。それぞれ精一杯の力を発揮し、日頃の練習の成果を収めることができました。

町老人クラブ会員募集中

問 町老人クラブ連合会
☎095-883-7760
福祉課高齢者福祉係
☎095-801-5826

老人クラブでは地域の奉仕活動や運動レクリエーション、児童・生徒との交流会などさまざまな活動を行っています。老人クラブに加入して地域の人々との交流や親睦を深め、これからの人生を更楽しく過ごしませんか？興味がある方はお気軽にお問い合わせください！

6/6 みんなに交通安全を呼びかけます！長与町交通少年団入団式

長与町役場で行われ、町内小学校・義務教育学校の5年生19名が入団し、高比良運営委員長(高田学園校長)から一人ひとりに任命証が手渡されました。団長の平尾敬大さん(長与南小学校)が「交通少年団員の誓い」を読み上げ、総勢37名による活動がスタート。今後登校時の街頭指導や啓発活動を行っていきます。



6/7・14 町民一斉清掃へのご協力ありがとうございました

町内全域で約5,500名の住民の皆さまに参加していただき、実施することができました。皆さまのご協力により、道路・公園・空き地などの除草やゴミ拾いなどを行うことができ、町内が大変美しくなりました。ご協力をいただき誠にありがとうございました。

長与町保健環境連合会 会長 川村 菊雄
長与町役場住民環境課

6/13・14 第49回長与町文化協会発表大会

町民文化ホールにて開催され、町文化協会加入団体が芸能・音楽、講演、作品展示など日頃の活動の成果を披露し、来場者からは温かな拍手が寄せられました。



子育てに役立つ情報を提供しています！

子育てガイド



親子で自由に集えるあそびの広場 子育て支援センター おひさまひろば (ほほえみの家内) ☎095-855-8551

親子で「ふれあい」楽しみましょう♪

今月は、おひさまひろばのほんわか楽しい「ふれあい遊びの日」「わらべうたの日」を紹介します！

5月から始まった「ふれあい遊びの日」では、来ているお子さんに合わせて体操したり、ベビーマッサージをしたり、絵本を楽しんだり、トークタイムで情報交換したり…親子で一緒にゆっくりと遊びますよ♪(奇数月に実施)

「わらべうたの日」では、お歌に合わせてながら、ママのおひざのうえでゆらゆら揺れたり、抱っこで輪になったりと親子でゆっくりわらべうたの世界で楽しめます♪(偶数月の木曜日11時30分頃～実施)

どちらも自由参加なので、お気軽にご参加ください！



絵本は、パパやママのおひざの上で♪



グループに分かれてトークタイムで情報交換♪

5月のふれあい遊びの日より



ベビーマッサージでにこにこ笑顔♪

開館日時や
行事の情報など
詳しくはこちら



じどうかん

夏がやってきた！
じどうかんでみずあそびのお誘い

7月から8月にかけて、じどうかんではみずあそび行事を下記のように企画しています。
「プールに行くのはまだちょっと小さいし……」「お風呂あそびは最近飽きちゃったかなあ」
「お友だちと水でっぽうとか楽しそう」と思ったら、ぜひ気軽に参加してみてください。
お待ちしております♪

- 7月10日(金) 10時30分～「プチ水あそび」にじいろひろば
- 7月14日(土) 10時30分～「水あそびをしよう」ふわりひろば
- 7月17日(金) 10時30分～「水あそび&えのぐあそび」ひだまりひろば
- 8月1日(土) 13時30分～「いろみずあそび」すまいるひろば
- 8月8日(土) 10時30分～「水あそび」つばさひろば

各センターの開館日や利用時間、イベント情報などは「大きくなーれ」のホームページからご覧になれます。また各じどうかん・こども政策課窓口では、紙のおたよりも毎月配布しています。



詳しくはこちら
(子育て支援センター)
じどうかん



子育て支援自主サークル

☎ こども政策課母子保健係 ☎095-801-5881



つくしんぼ
(サニータウン南公民館)
の様子

開催日・時間・
おあそび場の
様子はこちら



町には、地域の方が結成した5か所の「子育て支援自主サークル」があります。0歳児から自由に行くことができる遊び場です。絵本の読み聞かせや自由遊びなどを通して、親子で・こども同士で・親同士と一緒に楽しい時間を過ごしましょう♪

ファミリーサポートセンター 託児利用料を月2時間補助します！

月先着
20名

2時間無料券



イオンタウン長与・株式会社てわざ × 長与町「cocosukiながよ」

【利用方法】

- ①長与町公式LINEにて託児利用予約をする(要会員登録)
- ②イオンタウン長与またはやわら整骨院(株式会社てわざ)で「無料券」(各企業・月先着10名ずつ)を受け取る ※1世帯年間5回まで利用可
- ③サポート後、利用料補助申請を行う



詳しくはこちら
「長与町ファミリー
サポートセンター」



子育てラント

No.399

ミツバチってすごいんだよ！

ニホンミツバチを見る機会があったので、子どもたちがミツバチになりきって散策し、養蜂家の方からお話を聞きました。ミツバチの温厚な性格や野菜や果物の受粉をしてくれることなど、詳しく知ることが出来た。「怖い」という印象が薄れ、静かに近づき観察して考えることが出来ました。お話を聞いた後の子どもたちは…

ミツバチは針を1回
刺したら死ぬんだって

攻撃された時や、
ぼくたちが騒がしい
時に刺すんだよ



じゃあ、静かに
優しくすれば
いいんだね

ニホンミツバチは貴重な日本在来種です。子育ては若者蜂、危険が多い密集めは年配蜂と子育てをととても大事にしています。そして病気になったら自ら巣を出るなど、群れのために生きる賢い生き物だと学びました。国によっては、保育園で飼って教育の機会を作るところもあるそうです。それだけ、蜂が生態系の中で大切な役割を持つ生き物であるということ、小さい頃から学ぶ意味があるのですね。とてもいい機会になりました。ニホンミツバチさんありがとう。

引用 ウェブサイト『日本まるごと生き物図鑑』ニホンミツバチ

文責 高田保育所

お知らせ

戦前・戦中・戦後間もなくの写真や文書・書簡などを募集しています

問 総務課行政係 ☎095-801-5781
長与町では令和7年の被爆80年を契機として、町にまつわる戦争記録などの史料をご提供いただき、町ホームページなどにおいて公開しています。

募集対象
●写真、文書、書簡、電報、図画などの記録媒体や、生活用具などの物品など
●戦前、戦時中、戦後間もなくに撮影、作成、使用などされたもの
※長与町またはその周辺に関連するものを基本とする。

利用方法など
●ご提供いただいた記録媒体・物品類は、スキャナでの読み取りや複写、撮影などをした後、その場で返却します。
●持参の際、ご提供者様の情報、おおよその年代、撮影場所などを控えさせていただきます。
●上記の読取画像・複写物・写真などは、町ホームページやイベント時などに利用します。



詳しくはこちら

九州停電情報アプリのご紹介

問 九州電力送配電(株)長崎支社
長崎配電事業所 ☎0800-777-9424
九州エリアにおいて、停電が発生した場合に、スマートフォンなどへの停電情報をお知らせするなどの機能を有するアプリを提供しています。

各種サービスの概要
●事前に登録したエリアの停電情報を速やかにプッシュ通知でお知らせ
●停電エリアを地図上に表示
●停電に関するお問い合わせに便利なチャット
●気象情報などの防災に関する情報へアクセス可能



詳しくはこちら

令和7年国勢調査人口速報集計結果が公表されました!

問 政策企画課総務統計係 ☎095-801-5661

5月29日に、国勢調査の長与町における人口・世帯数の速報値が公表されました。調査へのご協力ありがとうございました。

Table with 4 columns: Category, 2025年, 2020年, 増減数. Rows: 人口, 世帯



国勢調査は、日本の人口や世帯の実態を明らかにするために、統計法に基づき5年ごとに実施する最も重要な統計調査です。

不用になったパソコンは小型家電としてリサイクルしましょう

問 住民環境課環境係 ☎095-801-5824

パソコンはゴミステーションには出せませんので、下記のいずれかの方法で処分をお願いします。

役場の小型家電回収ボックスに出す ※開庁日のみ受付

- 投入口(縦15cm×横30cm)に入る大きさのものが対象
●事前に個人情報を消去すること
●バッテリー類は外すこと

無料回収サービスを利用する
町ではごみの出し方をより便利にし、小型家電の再資源化を推進するため、小型家電リサイクル法の認定業者であるリネットジャパンリサイクル(株)と協定を締結しています。

- <利用方法>
①リネットジャパンリサイクルへ申し込み
②パソコンなどを段ボールにつめる
③宅配業者が希望日時に自宅に回収に来る

注意事項や申し込み方法など、詳しくは下記までお問い合わせください。
申 リネットジャパンリサイクル(株) 専用窓口 ☎0570-085-800 (受付: 10時~17時)



詳しくはこちら

7月は第76回「社会を明るくする運動」と「再犯防止啓発月間」

問 長崎地区更生保護サポートセンター ☎095-894-5571

犯罪や非行の防止と、立ち直りを支える地域を作る全国的な運動です。取組として、小・中学生対象の「標語・作文コンテスト」および、中・高校生対象の「弁論大会」などを行います。

ながさきボランぽネットのご紹介

問 長崎県民生活環境課 ☎095-895-2314

長崎県のNPO・ボランティアに関する情報が集まるサイトです。ユーザー登録(無料)で自分たちの活動やボランティア募集情報を発信することができます。

※ユーザー登録は団体のみです。個人の方は「新着情報受け取りサービス」にご登録ください。

- 役立つ情報が盛りだくさん!
●ボランティア情報
●セミナー・イベント情報
●助成金・支援情報
●協働に関する情報
●NPO法人認証手続き
●ボランぽネット登録ユーザー検索
●長崎県のNPO法人の検索
●県内支援窓口一覧 など

長与町直売所「まんてん」情報

問 長与町特産品直売所運営協議会「まんてん」 ☎095-887-1345

7月はきゅうりやナス、トマト、ピーマンなどの夏野菜を中心に、桃や梨、ブルーベリーなどが出品される予定です。海産物は甲殻類や魚の総菜が中心です。

時 営業日時 毎週土・日 7時30分~15時
料理教室 7月12日①10時~「きゅうり漬け」 7月26日②10時~「ナス料理」「紅茶の試飲会」

所 まんてん店舗内(岡郷614-12)

7月17日(金) 町営プールがオープン!

問 生涯学習課スポーツ振興班 ☎095-801-5683

みんなで楽しい夏の思い出をつくりましょう。ご家族やお友だちと一緒に、ぜひご利用ください。

時 7月17日(金)~8月24日(月) 9時~16時(入水は15時40分まで)

Table with 3 columns: Category, 料金, 回数券(11回分). Rows: 一般, 高校生, 小・中学生, 幼児(4歳以上)

※回数券は町営プールで購入可。
※小学4年生以下の遊泳は、危険防止のため保護者同伴でなければ入場不可。



まもなく夏本番! 熱中症を予防しよう

熱中症の発生は、梅雨の合間に突然気温が上昇した日や梅雨明けの蒸し暑い日など、体が暑さに慣れていない時期に起こりやすいことにも留意して、熱中症予防に取り組みましょう。また、熱中症予防のためにスポーツ施設の使用をキャンセルする場合は、料金はかかりません。



詳しくはこちら

長与の海は泳げるの?

問 住民環境課環境係 ☎095-801-5824

町内に海水浴場はありませんが、夏になると堂崎、二島、潮井崎交流館付近で海水浴を楽しむ姿が見られます。この3か所で水質調査を実施しました。

検査結果 (令和8年5月13日採水分)

Table with 4 columns: 検査地点, 項目, 糞便性大腸菌群, 油膜の有無, COD. Rows: 堂崎, 二島, 潮井崎

以上の結果から、堂崎・二島・潮井崎は「水質 B」でしたので、遊泳できる水質です!



7月31日(金)は固定資産税・都市計画税第2期の納期限

問 税務課固定資産税係 ☎095-801-5786

納期限までに、お近くの金融機関またはコンビニエンスストアで納めましょう。スマートフォンによるモバイル決済や、eLTAX 地方税お支払サイトでの納付もできます。



地方税お支払サイト



お知らせ 相談 募集 講座・イベント

省エネルギー型家庭用電化製品購入事業補助金の受け付けを開始しています

- 問** 住民環境課環境係 ☎095-801-5824
- 町では、温室効果ガス排出量の削減などを目的に、下記のとおり補助金の交付を行っています。ぜひ、ご活用ください。
詳しい要件や対象店舗など、町ホームページで必ずご確認ください。
- 時** 受付期間 7月1日(水)～令和9年1月29日(金) 先着順。予算額に達した時点で受付終了。予算上限を超えた日の受付分のみ抽選。
購入対象期間 6月20日(土)以降に購入したもの(6月20日より前に購入したものは対象外)
- 内** 購入対象店舗 町ホームページでご確認ください
対象商品 対象店舗で購入し、以下の要件を満たすもの
①エアコンディショナー 日本産業規格C9901に基づく省エネルギー基準達成率が100%以上のもの
②電気冷蔵庫 日本産業規格C9901に基づく省エネルギー基準達成率が100%以上のもの
※対象商品の確認については、省エネ型製品情報サイトをご確認ください。
提出書類 ①交付申請書兼請求書(様式第1号) ②購入した家電製品の領収書の写し ③製造業者が発行する保証書の写し ④家電リサイクル券(排出者控え)の写しまたは下取りを行ったことが証明できる書類 ⑤口座情報が確認できるものの写し
- 対** 以下3点すべてに該当する方
①申請時点において町内に住民登録を有する世帯の方
②町税などの滞納がない方
③自ら居住する住居において、現在使用している
- 料** 補助金額 購入した対象製品の本体価格(税抜)の5分の1(1,000円未満切り捨て、上限4万円)
- 申** 申請書および必要書類を住民環境課へ提出
- 他** ●申請は**1世帯当たり1件(1製品)のみ**
●申請書類が不備なく提出された日をもって受付
●「長与町地域商品券」を使用して購入した場合は補助対象外



詳しくはこちら

長与町住宅用LED照明購入補助金を実施します

- 問** 住民環境課環境係 ☎095-801-5824
- 町では、温室効果ガス排出量の削減などを目的に、下記のとおり補助金の交付を行います。
- 時** 受付期間 後日町ホームページなどでお知らせします。
購入対象期間 6月20日(土)以降に購入したもの
※交付を希望される方は、**受付日まで下記提出書類を保管していただきますようお願いいたします。(特に「設置前」の写真の撮り忘れにご注意ください)**
- 内** 対象事業 LED照明以外の蛍光灯、白熱灯からLED照明器具などに買い替える事業のうち、以下2点ともに該当する事業
①令和8年6月20日(土)以降に町内事業者から購入した新品で、申請日までの間に設置したもの
②住宅等に固定して使用するもの(コンセント式、電池式などの持ち運びができるものを除く)
- 対** 以下3点すべてに該当する方
①申請時点において町内に住民登録を有する世帯の方
②町税などの滞納がない方
③LED照明を自ら居住する住居に設置し、使用する方
- 料** 補助対象経費5,000円(税抜)以上の2分の1(100円未満切り捨て、上限1万円)
- 申** 申請書および必要書類を住民環境課へ提出
- 他** ●LED照明を複数個買い替えたものも対象
※申請は**1世帯につき1回限り**
●「長与町地域商品券」を使用して購入した場合は補助対象外



ご存じですか?児童扶養手当

- 問** こども政策課 ☎095-801-5886
- 児童扶養手当とは**
父または母と生計を同じくしていない児童が、育成される家庭(ひとり親家庭)の生活の安定と自立の促進に寄与し、児童の福祉の増進を図ることを目的とした手当です。
- <支給要件>**
次の条件にあてはまる児童を対象として、18歳に到達した年度末まで(一定の障害のある児童については20歳に到達するまで)支給されます。
①父母が離婚した児童(事実婚解消を含む)
②父(母)が死亡した児童
③父(母)が一定の障害の状態にある児童
④父(母)の生死が明らかでない児童
⑤父(母)から1年以上遺棄されている児童
⑥父(母)が裁判所からのDV保護命令を受けた児童
⑦父(母)が1年以上拘禁されている児童
⑧母が婚姻によらないで生まれた児童
⑨その他(棄児など)
- ※上記に当てはまっても支給対象外となる場合があります。詳しくはお問い合わせください。



<手当額>

	全部支給	一部支給
1人目	月額 48,050円	11,340円～48,040円
2人目以降加算	月額 11,350円	5,680円～11,340円

※それぞれのご家庭の所得に応じて決定されます。
※「児童扶養手当法」の一部が改正され、公的年金を受給する方で、年金額・子の加算額が児童扶養手当額より低い方は、内容により、その差額分を受給できるようになりました。

- <支給月>**
年に6回(奇数月に2か月分ずつ)※認定請求を受付けた翌月から支給対象となります。

認定請求はこども政策課へ
家庭の状況により、必要書類が異なります。まずはお相談ください。



児童扶養手当について(子育てサイト)

現況届の提出を忘れずに!
児童扶養手当受給者(支給停止者を含む)は毎年8月1日～8月31日までの間に現況届の提出が必要です。届け出がないと11月分以降の手当が受けられなくなり、2年間提出が無い場合は時効により資格喪失となります。

ご存じですか?障害児福祉手当・特別児童扶養手当

- 問** こども政策課母子保健係 ☎095-801-5881
- 障害児福祉手当**
対 20歳未満で、重度の障害状態にあるため、日常生活において常時の介護を必要とする在宅の方
支給額 月16,560円
支給制限 次のいずれかに該当する場合は支給されません。
①障害を理由としたほかの公的給付(特別児童扶養手当は除く)を受けている場合
②施設に入所している場合
③所得制限を超えている場合
- 特別児童扶養手当**
対 20歳未満で、重度または中度の身体障害児または知的障害児の保護者
支給額 1級(重度)月58,450円 2級(中度)月38,930円
支給制限 次のいずれかに該当する場合は支給されません。
①児童が障害基礎年金、障害厚生年金などを受給している時
②児童が社会福祉施設に入所している時・父母が児童を監護していない時など
③所得制限を超えている時

後期高齢者医療保険 資格確認書・資格情報のお知らせの交付 ～8月以降の医療機関などへのかかり方～

問 健康保険課保険係 ☎095-801-5821

お手元の資格確認書の有効期限は、**令和8年7月31日**です。以下の案内は、令和8年8月1日時点における年齢を基準としています。

- 85歳以上の方全員
- 84歳以下で、マイナ保険証を普段から利用していない方(※1)、マイナ保険証をお持ちでない方

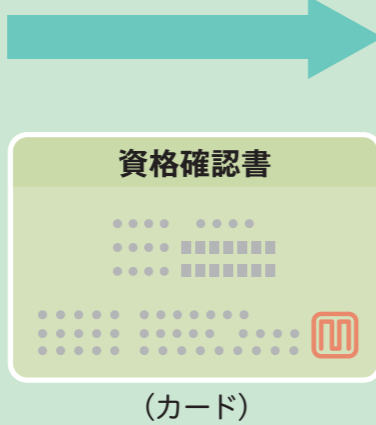

これまでどおり、手続きなしで新たな「資格確認書」を7月中にお届けしますので、お手元に届いた資格確認書で受診いただけます。
※マイナ保険証を登録されている方は、マイナ保険証で受診することもできます。

- 84歳以下で、マイナ保険証を普段から利用している方(※2)

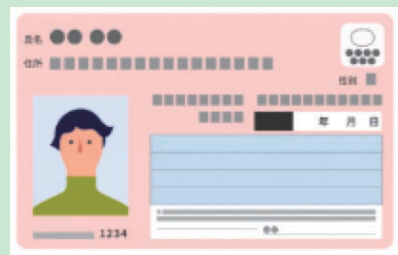

手続きなしで「資格情報のお知らせ」(※3)を7月中にお届けします。8月1日からの自己負担割合などが記載されています。引き続きマイナ保険証での受診をお願いします。(※4)

- ※1 マイナ保険証を普段から利用されていない方は、下記の※2に該当しない方です。
- ※2 マイナ保険証を普段から利用されている方は、以下の条件をともに満たす方です。
 - ①過去1年間で6回以上マイナ保険証を利用されている方
 - ②おおむね直近3か月以内にマイナ保険証を利用されている方

マイナ保険証のご利用状況は、7月中にお届けする新たな資格確認書を作成する時点の情報となります。

- ※3 マイナ保険証未対応の医療機関等を受診する際に一緒に提示するA4用紙。一部を切り取ってご利用いただくこともできます。資格情報のお知らせのみを提示しても受診できませんので、マイナンバーカードは必ずご持参ください。
- ※4 マイナ保険証での受診が難しくなった場合は、申請手続きにより資格確認書を交付しますので、その場合は資格確認書での受診も可能です。

国民健康保険資格確認書・資格情報のお知らせの交付

問 健康保険課保険係 ☎095-801-5821

現在お使いの資格確認書 有効期限: 令和8年7月31日

現在お使いの資格情報のお知らせ 令和8年7月1日時点時点で70歳以上の方 → 有効期限: 令和8年7月31日

※70歳未満ですでに「資格情報のお知らせ」の交付を受けている方は、有効期限はありません。

マイナ保険証をお使いください。

次のフローチャートに沿って「資格情報のお知らせ」が「資格確認書」が発行されます。

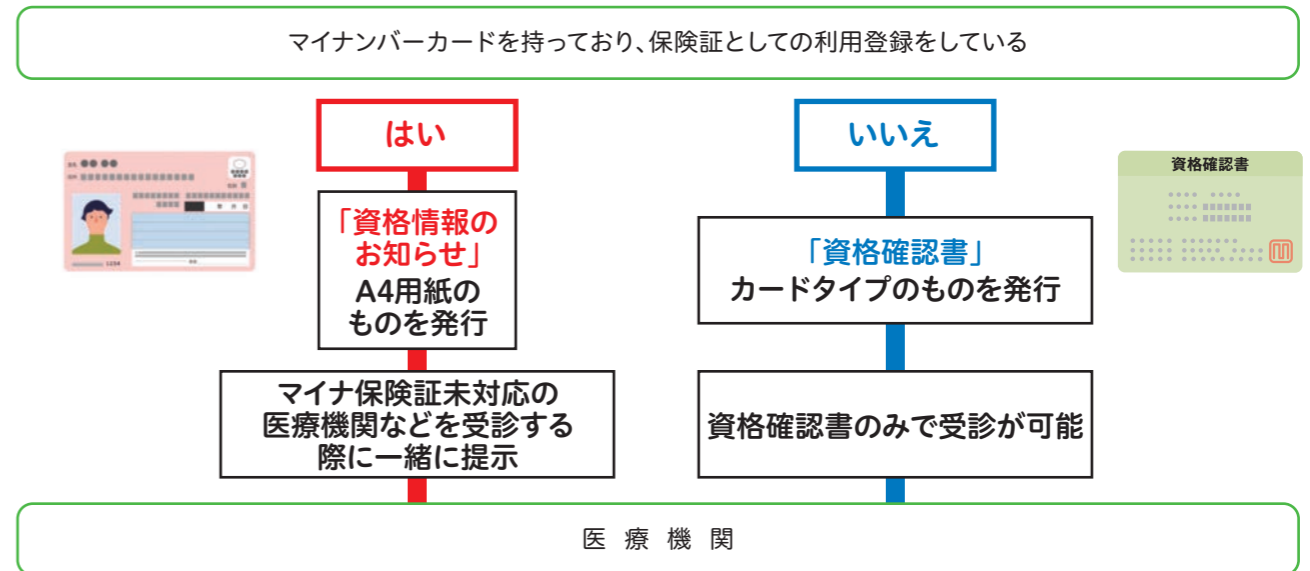

※資格情報のお知らせのみを提示しても受診できませんので、マイナ保険証は必ずご持参ください。
※マイナ保険証での受診が困難(本人による暗証番号の入力や顔認証が困難)である場合は、マイナ保険証をお持ちの方でも申請することで資格確認書を交付することができます

限度額適用・標準負担額減額認定証および限度額適用認定証について

- マイナ保険証をお持ちの方
すでに交付を受けている認定証は有効期限までご利用いただけますが、受診時にマイナ保険証を利用することで認定証の提示を省略することができます。
- マイナ保険証をお持ちでない方
例年通り、申請により認定証を交付します。後期高齢者医療制度と異なり、資格確認書には併記されませんのでご注意ください。

抽選で商品券5,000円分が当たる! 国民健康保険税口座振替キャンペーン

問 健康保険課保険係 ☎095-801-5821

口座振替を始めるチャンス! 町税・使用料などの納付は便利な口座振替を推進しています。納め忘れがなく、金融機関などへ出向く必要がありません。

対 9月30日時点時点で国民健康保険に加入している方で、国民健康保険税の口座振替登録がお済の方(金融機関での受付印: 9月30日まで)
※金融機関によっては登録までに1週間ほどかかる場合があります。

内 西そのぎ商工会商品券5,000円分(10月抽選、11月発送予定)
※当選は商品の発送をもって通知

定 180名 9月30日まで

他 口座振替できる金融機関

十八親和銀行、長崎銀行、たちばな信用金庫、長崎西彼農業協同組合、長崎三菱信用組合、九州労働金庫、ゆうちょ銀行

口座登録方法

- 金融機関窓口へ口座振替依頼書(町内の金融機関、役場に設置)を提出
- 下記二次元コードから登録(登録したい金融機関が十八親和銀行、ゆうちょ銀行、長崎西彼農業協同組合の場合)



8月15日(土) 精霊流しに伴う精霊船の集積所の設置

問 住民環境課環境係 ☎095-801-5824

下記のとおり集積所を指定します。注意事項をよくご確認のうえ実施してください。

- 集積所開設日時: 8月15日(土) 18時～21時(時間厳守)
- 町指定集積所: 長与シーサイドパーク(岡郷)、道の尾グラウンド(高田郷)
- ※今年度より集積所が変更となっているので、ご確認ください。
- ・集積所では現場係員の指示に必ず従ってください。
- ・町指定集積所に運搬できない地区の方は、自治会長および消防団に事前に連絡を行い、責任をもって運搬・処理してください。

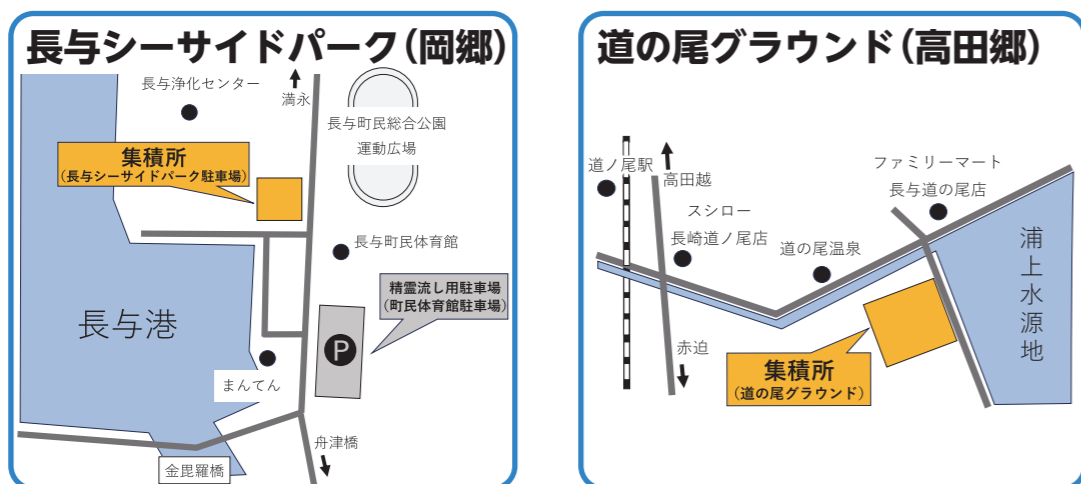

- 供物などについて
 - ・集積所の専用回収箱に船から降ろして入れてください。
 - ・**こも包みの中に缶詰・ビンなどの不燃物は入れないようにしてください。**
- 注意事項
 - ・花火・爆竹などは、人家近くや人の集まる場所、集積所ではしないでください。
 - ・精霊船を車両で運搬する場合は、灯ろう、線香の火は消してください。
 - ・空きビン・空き缶などは破片が散乱して危険ですので、必ず持ち帰ってください。
 - ・**LEDや電球、バッテリー類、瓦など町で処分できないものは、集積所で取り外して必ず持ち帰ってください。**
- 町からお願い
 - ・18時～21時まで交通混雑が予想されますので、集積所付近での自動車の使用はできるだけ控えてください。
 - ・集積所の広さに限度があるため、精霊船の小型化にご協力ください。
 - ・環境負荷の大きいビニール、プラスチック類の使用はできるだけ控えてください。

時津警察署からのお知らせ

問・申 時津警察署交通課 ☎095-881-0110 受付 平日9時～12時、13時～16時

精霊船の長さが2m以上のものは道路使用許可の申請が必要です	道路使用許可証の交付
申 時津警察署交通課窓口 7月31日(金)	時 申請日の翌平日の13時以降の受付時間内 所 時津警察署交通課窓口
他 下記の場合、時津警察署へ「道路使用許可申請書」を提出 ・長さ2m以上の精霊船を流し場に運ぶ場合(手数料不要) ・精霊船を道路上で制作、一時保管する場合(手数料1件につき 2,400円)	他 道路使用許可証交付時に説明会はあり ません。使用許可証交付時にたすき、注意 事項記載のチラシを配布します。

【お詫び】広報ながよ5月号掲載 メールアドレスの修正について

広報ながよ5月号22ページに掲載しておりました「長与町手話奉仕員・要約筆記者養成講座受講生募集」の中で、問い合わせ先のメールアドレスに誤りがありました。

【正】hukushi@nagayo.jp

【誤】hukusi@nagayo.jp

このたびは、大変ご迷惑をおかけいたしましたことお詫び申し上げます。

どなたでも利用できる
浴場です!
老人福祉センター「丸田荘」

問 丸田荘
☎095-883-3519
福祉課高齢者福祉係
☎095-801-5826

時 開館時間 12時～18時
休館日 毎週火曜日・金曜日、
お盆、年末年始

所 働く婦人の家の隣(丸田郷157-2)
※「皆前橋」バス停留所から徒歩
10分

料 高齢者(60歳以上) } 100円
障害者・小学生以下 }
中学生以上 200円
町民以外 300円

- 老人福祉センターという名称ですが、60歳未満の方や町外にお住いの方もご利用になれます。
- タオルやシャンプー、石けん、ドライヤーなどはありませんのでご持参ください。
- 上記の休館日以外に、修繕などの事由により利用できない場合があります。

8月9日(日)は「県民祈りの日」
-1分間の黙とうを
ささげましょう-

町内一斉にサイレンを鳴らします。
原爆犠牲者の方々、戦没者の方々
のご冥福をお祈りし、黙とうを願
います。

役場ロビー展示を開催します!
「地域のつながりと支えあい
～長与町で元気に暮らして
いくために～」

問 介護保険課包括支援係
☎095-801-5822

私たちの暮らしのそばには、地域の
つながりや支えあいがあります。今後
高齢化がすすむ中で、その重要性はま
ずますます高まっています。展示では、長
与町のこれからの地域つながり、身
近な居場所や活動の場を紹介します。
クイズやアンケートに回答いただいた
方にはプレゼントもあります♪

時 7月14日(土)～17日(金)

所 長与町役場 1階ロビー

サマージャンボプレミアムが新登場!
1等・前後賞合わせて12億円!
サマージャンボ宝くじ、サマ
ージャンボミニも同時発売!

宝くじの収益金は、市町村の明るく
住みよいまちづくりに使われます。宝
くじは、県内で購入しましょう。サマ
ージャンボは、パソコンやスマートフォン
からもネット購入できます!

発売期間 6月30日(土)～7月31日(金)
抽せん日 8月12日(土)
支払開始日 8月17日(日)

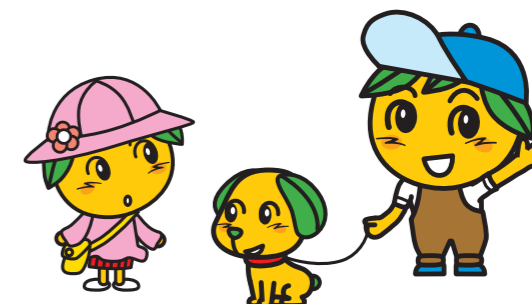

一般家庭・公共施設からの
もやせるゴミ排出量・
紙類の資源化量の比較

もやせるごみ

月	排出量	前年度比
5月分	542,350kg	▲30,530kg
累計	1,063,570kg	▲39,650kg

リサイクルできる紙類

月	排出量	前年度比
5月分	54,490kg	+4,830kg
累計	104,810kg	+3,960kg

人口のうごき

令和8年5月31日現在(前年同月比)

	人口	増減
人口	39,040人	-232人
世帯	17,236世帯	72世帯
男	18,575人	-133人
女	20,465人	-99人

5月中のうごき

	出生	転入	死亡	転出
出生	26人	77人	32人	85人

健康相談

問 健康保険課健康増進係 ☎095-801-5820

内 看護師、栄養士などが、血圧、体組成の測定や健康、栄養に関する相談

料 無料

日付	場所	時間
7月14日(土)	ふれあいセンター1階ホール	9時30分～11時30分
7月25日(土)	役場守衛室前	9時～12時
8月 4日(土)	ふれあいセンター1階ホール	9時30分～11時30分
8月 6日(日)	イオンタウン長与(浜屋横共用スペース)	9時30分～11時30分



ひとり親家庭等のための「なやみごと相談室」

問 長崎県西彼福祉事務所 ☎095-846-8955

就職や転職はもとより、資格取得、母子父子寡婦福祉資金の貸付(高校、大学などの進学費用他)などの支援制度の利用など、お困りのことについて、福祉事務所の母子・父子自立支援員が御相談をお受けします。

時 ①8月3日㊿ 12時～15時
②8月4日㊿ 10時30分～13時

所 長与町役場

介護リフレッシュの集い

問 介護保険課包括支援係 ☎095-801-5822
長与町地域包括支援センター ☎095-887-3008

介護をしている方が日ごろのお悩みや不安、認知症の症状への対応方法など、参加者同士自由に話し、情報交換をする場です。お気軽にご参加ください。

時 7月16日㊿ 13時30分～15時

所 老人福祉センター 2階和室

料 無料

申 不要

ひとり親家庭の皆さま・離婚をお考えの方へ 親子交流事業「なんでも個別相談会」

問 YELL(エール)ながさき 長崎県ひとり親等自立促進センター ☎095-801-4445

今年4月、法定養育費、親子交流などに関する民法が改正されました。離婚をお考えの方、養育費についてお悩みの方、親子交流を始めたい方、その他どんなお悩みでも結構です。

時 8月4日㊿ 14時～17時
8月12日㊿ 13時～16時

所 長与町役場 1階相談室



YELL(エール)ながさき「なんでも個別相談会」

ながさき暮らし相談会 in福岡

問 ながさき移住サポートセンター(県庁4階) ☎095-894-3581

長与町を含む県内市町の移住相談窓口が福岡に大集合!長崎への移住をご検討のご家族やお知り合いがいらっしゃいましたら、ぜひご紹介ください。

時 7月26日㊿ 12時～17時
※事前予約が必要です。

所 JR博多シティコミュニケーションベース10階 会議室A～J(福岡市博多区博多駅中央街1-1)

時 7月21日㊿ 9時



申し込みはこちら
ながさき移住ナビホームページ

人権相談・行政困りごとなんでも相談

問 総務課行政係 ☎095-801-5781

合同相談所を開設しています。予約は必要ありませんので、お気軽にお越しください。相談は無料で、秘密は堅く守られます。

人権相談特設相談・行政困りごとなんでも相談

時 7月21日㊿、8月18日㊿ 13時～16時 **所** 長与町公民館

人権相談

常設人権相談所(長崎地方法務局)

時 月曜日～金曜日 8時30分～17時15分(祝日を除く)

所 長崎地方法務局 ☎0570-003-110

行政困りごとなんでも相談

長崎行政監視行政相談センター ☎095-849-1101

県内一斉「こどもの人権・女性の悩みごと相談所」開設

いじめ、児童虐待、DV、家庭内・男女間トラブルなど、こどもと女性の人権問題に関する特別相談所を開設します。

時 8月16日㊿ 9時30分～12時30分

所 長与町公民館

ながよみかんカフェ

問 介護保険課包括支援係 ☎095-801-5822 長与町地域包括支援センター ☎095-887-3008

認知症について不安や相談がある、認知症について学びたい、出かける場所がほしい、人と話したい、同じ趣味を楽しみたいなど、どなたでも参加できます。お茶やコーヒー、ちょっとしたお菓子を準備しています。

時 7月24日㊿ 13時30分～15時30分 **料** 100円

所 老人福祉センター 大ホール **申** 不要

内 7月 みんなで昔あそび(緑日) **他** 時間内出入り自由

募集

放送大学入学生募集

問 放送大学長崎学習センター ☎095-813-1317

放送大学は、文部科学省、総務省所管の通信制大学で、2026年10月入学生を募集しています。幅広い世代の8万6千人以上の学生が、大学卒業や学びの楽しみなど、さまざまな目的で学んでいます。心理学・福祉・経済・歴史・文学・情報・自然科学など、300以上の授業科目があり、テレビやインターネットで1科目から学ぶことができます。

時 第1回 8月31日㊿
第2回 9月9日㊿

他 資料(無料)は電話にて請求

令和9年二十歳のつどい(旧成人式)

問 生涯学習課 ☎095-801-5682

時 令和9年1月10日㊿
開場 10時～
開式 11時～

所 長与町民文化ホール(吉無田郷73-1)

対 平成18年4月2日から平成19年4月1日に生まれた人

実行委員募集

時 会議 10月から3回程度

内 記念品の選定、式典の進行・運営(司会、二十歳のことば、交通安全宣誓)など

申 氏名・生年月日・現住所・電話番号・出身中学校を記入し、生涯学習課へ

時 8月12日㊿



LINEでのお申し込みはこちら

第46回長与川まつり開催

時 8月23日㊿(雨天時:花火のみ24日㊿に延期)

所 長与総合運動公園ふれあい広場

出演者募集

申 **問** 長与川まつり実行委員会(産業振興課内) ☎095-801-5836

対 ステージでバンド演奏、ダンスなどのパフォーマンスを行いたい町内のアマチュアの方(高校生以下は保護者の承諾が必要)

定 5組程度(申込多数の場合、町内団体優先)

時 7月17日㊿ 17時

花火募金にご協力をお願いします

産業振興課窓口に募金箱を設置します。頂いた募金は花火の打ち上げに使わせていただきます。温かいご支援をお願いします。

自衛官募集

問 自衛隊長崎地方協力本部 琴海事務所 ☎095-884-2809

自衛隊に関する情報を長崎地本ホームページにてご覧いただけます。



第63回長与町民文化祭 参加者募集

問 生涯学習課 ☎095-801-5682 FAX:095-883-7151 ✉oubo.kyoiku@nagayo.jp

日頃文化活動をしている方、文化祭のステージに立って演奏したり、作品を出展してみませんか。

所 町民文化ホール

申 窓口、またはメール・FAXで申込書(町ホームページからダウンロード可)を送付

<舞台部門> **時** 9月1日㊿

町民芸能祭

時 11月7日㊿

対 ①町内在住者、長与町文化協会員または主に町内で活動している団体で、芸能部門で活動をしている個人・団体(団体で出場の方は、同様の演目で個人での出場不可)
②その他、教育委員会が認めた者

町民音楽祭

時 11月8日㊿

対 ①町内在住者、長与町文化協会員または主に町内で活動している団体で、音楽活動をしている個人・団体(団体で出場の方は、同様の演目で個人での出場不可)
②その他、教育委員会が認めた者 ※生演奏を基本とする

<展示部門> **時** 9月25日㊿

文化作品展

時 11月7日㊿・8日㊿

対 町内在住者、長与町文化協会員または主に町内で活動している団体で、小学生以上の個人・団体(町内小中学校の児童・生徒は、学校作品展に応募してください)

部門: 文芸、絵画、手工芸、写真、書、生花、園芸、研究発表
※1人1点とする



講座・イベント



夏休み小学生講座 「手話で話してみよう」

問 長与児童館 ☎095-883-6399
 手話のあいさつと自己紹介にチャレンジしてみよう！
時 8月5日☎ 13時～14時
所 長与児童館 **対** 小学生
定 先着20名 **料** 無料
申 ホームページから
 7月27日☎



親子マクラメ ストラップ作り講座

問 生涯学習課社会教育班 ☎095-801-5682
時 8月8日☎ 9時30分～12時
所 長与南交流センター多目的ルーム
対 町内在住の親子
 (子どもは小学4年生～中学3年生)
内 オーガニックコットンのマクラメ糸を使った優しい素材で、ハンドストラップやショルダーストラップを製作(申込時に色を選択)
定 5組(申込多数の場合、抽選)
料 2人で3,000円 7月15日☎
他 講師 宮本 雅子 先生
 持参品 ウェットティッシュ
 主催 長与町社会教育推進指導員会



申し込みはこちら

なるほど介護学習会

問 長与町社会福祉協議会地域福祉課 ☎095-883-7588
 介護保険課包括支援係 ☎095-801-5822
時 7月10日☎13時30分～15時30分
所 老人福祉センター 大ホール
対 介護について学習したい方
内 介護の知識や方法、介護の制度など
料 無料 **申** 不要

長崎の芸術文化を考える 芸術文化シンポジウム

問 長崎市文化振興課 ☎095-829-1235
 長与町出身の脚本家の金沢知樹さんらをお迎えし、パネルディスカッションを行います。終了後はジャズピアニストの平戸祐介さんによる生演奏もあります。
時 8月30日☎ 14時～16時30分
所 ベネックス長崎ブリックホール
定 400名 **料** 無料
申 長崎市ウェブサイトから(先着順)
 8月10日☎



申し込みはこちら

長与町公民館にて 「高校生学習室」を開設

問 長与町公民館 ☎095-883-2854
 町内在住の高校生が落ち着いて学習する場所として、無料でご利用ください。
時 7月13日☎～8月31日☎
 月曜日～金曜日 9時～16時
 (祝日を除く、8月14日☎は休止)
申 長与町公式LINEから予約方法
 長与町公式LINEにて「学習室予約」と入力、もしくは二次元コードから予約(長与町公式LINEとお友だちでない方は、お友だち登録後再度二次元コードを読み込んでください)
他 利用人数は最大8名(長机4台) 1人1日4時間以内



tec-nova Nagasaki (テクノバながさき)

問 長崎市情報政策推進部DX推進課 ☎095-829-1414
対応 平日8時45分～17時30分
 ☎joho_seisaku@city.nagasaki.lg.jp
 コンピューターやロボット、VRゴーグルなどの最新のデジタルツールを使ったり、プログラミングやゲーム作り、動画編集などのいろいろな体験ができます。子どもたちがテクノロジーで遊ぶように学べる場を創ることで、子どもたちの創造力を育むきっかけとなることを目的としています。詳しくは、長崎市ホームページをご確認ください
対 小学生、中学生、高校生 **料** 無料
申 不要(初回のみ事前登録必要)
他 協力 長与町・時津町



「いつまでも自分の足で歩きたい」～人生100年時代を彩るために～町民向けの介護予防・自立支援セミナー

問 介護保険課 ☎095-801-5822
 「動きにくい」のは年齢のせいじゃないかも!あなたの「やりたい」を「できる」に変えてみませんか。難しい言葉は一切なし!日常生活のちょっとした工夫でいつまでも元気に自分らしく過ごすためのヒントを楽しく学びましょう。
時 8月8日☎ 10時～11時30分
所 長与町水道局3階
対 町内在住の方 **料** 無料
申 電話もしくは二次元コードから
他 講師 自立支援アドバイザー 土谷 健治 氏(理学療法士)



婚活イベント「パスタでつながる恋時間」

問 長崎県婚活サポートセンターあいたか ☎095-893-8860
 パスタ作りを通じた出会いを探しませんか?長与町の「ながさき雪の浦手造りハム」の美味しいソーセージを使用したパスタを作り、時津町の「ブーランジェリーコナ」のパンをセットにして、美味しくいただきます♪
時 8月2日☎ 10時30分～15時 **受付** 10時～
所 長与町ふれあいセンター(高田郷2005-3)
対 28歳～39歳の独身男女(県内在住)
内 1対1のトーク、パスタ作り体験、フリートークタイム
定 各12名(合計24名)
料 2,000円(クッキング体験)
 7月26日☎ ※結果は7月28日☎までに連絡(申込多数の場合、長与町・時津町在住の方を優先し抽選)
他 持参品 身分証(運転免許証など本人確認ができるもの)、エプロン、ハンカチ
主 催 長崎県婚活サポートセンターあいたか、長与町、時津町



申し込みはこちら



ノルディックウォーキング 【ミックンチケット対象】

問 特別養護老人ホームかがやき ☎095-894-5555
時 7月16日☎ 9時45分～12時 **受付** 9時30分～
 ※8月は夏休みのため1か月お休み
所 中尾城公園第2駐車場
内 両手に持ったポール(杖)を地面について歩く全身運動(ポールは無料貸し出し)
料 無料
申 不要
他 天候などにより、急な中止や集合場所の変更が生じる場合あり。最新情報は「み館」のインスタグラムを確認



長崎県立大学オープンキャンパス

問 長崎県立大学シーボルト校学生支援課 ☎095-813-5065

開催日	時間	学科
7月19日☎	9時50分～12時	看護学科
	12時55分～15時	栄養健康学科
7月20日☎(祝日)	9時55分～12時	国際社会学科
	9時45分～12時	情報システム学科
	12時55分～15時	情報セキュリティ学科

長与町健康ポイント事業×Ru!Ru!長与店 (女性限定)【ミックンチケット対象】

問 健康ポイント事業窓口 ☎095-894-1215
所 Ru!Ru!長与店(嬉里郷1096 アスクビル2F) ※女性専用フィットネスジム
料 無料



IBody 測定会&吉田先生の30min.講座

時 7月22日☎、8月26日☎ 15時～17時
内 InBody測定は体の構成などを部位別に詳しく測定。測定に合わせて理学療法士の吉田大佑先生による「30min.講座」へ無料でご招待♪
 7月 腰痛改善
 8月 上半身のストレッチ&筋トレ
申 不要



ジムで発見!「新しい私」夜ヨガ

時 7月13日☎、8月17日☎ 19時～19時30分
内 心と身体を整える夜ヨガ体験
定 10名(申込多数の場合、抽選)
申 長与町公式LINEから



プロ直伝!おうちケア術 実践型ミニ講話 【ミックンチケット対象】

問 健康ポイント事業窓口 ☎095-894-1215
時 7月17日☎、8月21日☎ 10時～11時30分
所 ふれあいセンター2階 研修室A
内 カイロ&エステsunny武次さんが教えてくれる「健康で美しい身体づくり」講話と簡単な実技
 7月 免疫力 8月 むくみ
定 6名程度(申込多数の場合、抽選)
料 無料
申 長与町公式LINEから



詳しくはこちら

年金 だより

国民年金保険料免除等の申請

申・問 長崎北年金事務所 ☎095-861-1354
 長崎南年金事務所 ☎095-825-8701
 健康保険課年金係 ☎095-801-5821

国民年金は、保険料を納付することが困難な場合、保険料の免除や納付猶予の申請ができます。免除申請は、「申請者本人・申請者の配偶者・世帯主」それぞれの前年中の所得に応じて審査されます。承認期間は「7月～翌年6月」となっており、**令和8年度の申請は7月から可能です。**また、過去の期間は、**申請日から2年1か月前まで遡って申請ができます。**承認されると、老齢・障害基礎年金などの受給資格期間へ算入されますので、未納期間がある方は、お早めに手続きをしてください。

※失業、または災害(被害額が財産の2分の1以上)に遭われた方は、所得基準額以上に所得がある場合でも、特例免除(失業などがあった日の前月分から翌々年の6月分まで)を受けることができます。
 ※一部納付の承認を受けた期間は、一部納付保険料を納めないと未納期間扱いになります。
 ※申請免除・納付猶予の承認を受けた場合でも、10年以内であれば納めることができます(追納制度)。ただし、承認を受けた年度末から2年を過ぎると当時の保険料に加算金がつきます。

手続きに必要なもの

- マイナンバーカードまたは年金手帳(基礎年金番号通知書)
- 失業された方は、「雇用保険被保険者離職票(写し)」「雇用保険受給資格通知(写し)」「雇用保険受給資格者証(写し)」など
 ※共済組合に加入されていた方は「退職辞令書(写し)」など
- 災害に遭われた方は、「被災状況届」および「罹災証明書(写し)」と、保険金などが支給される場合は「金額が確認できる証明書(写し)」

マイナポータルから国民年金保険料 免除・納付猶予の電子申請ができます。
 ※電子申請にはマイナポータルの「利用者登録」が必要です。



詳しくはこちら
 日本年金機構ホームページ

Health Terrace 健康テラス

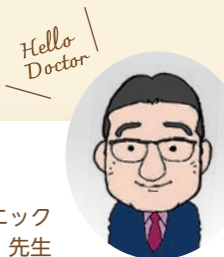

毎年7月1日～31日は
 「愛の血液助け合い運動」
 月間です!

ホーム・ホスピス中尾クリニック
 中尾 勘一郎 先生

血液製剤について

皆さんの、献血はどのように利用されているか、ご存じですか?いわゆる、輸血(赤血球輸血)だけでなく、血液製剤として利用されています。血液製剤とは、皆さんの献血によって得られた血液を原料として、輸血や病気の治療を目的に加工された医薬品です。種類は「赤血球製剤」「血小板製剤」「新鮮凍結血漿」「血漿分画製剤」に分けられます。

「赤血球製剤」は、外傷や病気による貧血・手術時などに用いられます。使用に際して適合試験を行います。適合試験とは、血液型検査(ABO血液型、Rh抗原)、不規則抗体スクリーニングという検査を行い、血液が適合するか否かを検査します。輸血時および終了後も継続的に副作用がないか観察を行います。

「血小板製剤」は、病気などで血小板が少ない時に用いられます。適合試験を行い使用しますが、使用するま

で振とう保存する必要があります。振とうしないと血小板の損傷が起こり、輸血効果が低下するからです。

「新鮮凍結血漿」は、血液を凝固する因子の不足や大量輸血の時に用います。凍結した状態ですので、血液型の適合を確認後、融解して使用します。

「血漿分画製剤」は、アルブミン、免疫グロブリン、血液凝固因子などのタンパク質を分離取り出したものです。それぞれ病気の状態に応じて用います。

十分に、日本赤十字社と各医療機関でも検査・管理・使用しておりますが、輸血には免疫などによる副作用やウイルスなどに感染する危険性があり得ますので、ほかに代替する治療法などがなく、その有効性が危険性を上回ると判断された場合に実施しています(輸血療法の実施に関する指針)。このように、さまざまな医療の場面で、大切に利用されています。



消費者注意報

二セ電話詐欺・悪質商法などから高齢者を守りましょう!

令和7年度に長与町に寄せられた消費生活相談件数は202件となっており、うち65歳以上の高齢者の相談は86件(人)と全体の43%を占めています。高齢者被害の特徴として「本人が気づきにくい、騙された自分が悪いと思ってしまう、相談する人が身近にいない」などから、被害は深刻なものになりがちです。被害に遭いやすい手口を知り、地域のみなさんの「見守り力」と「つなぐ力」で被害を未然に防ぎましょう。

被害に遭いやすい主な事例

- 自宅に知らない販売業者が突然やってきて、必要のない給湯設備の設置を勧められたり、修理業者が家屋の点検と称して屋根に上がり高額な工事契約をさせられた。【訪問販売・点検商法】
- 「古い着物や不用品などありませんか」との電話に応じてしまい、訪問業者を自宅内に招き入れたところ、大切な貴金属まで安価で買い取られてしまった。【訪問買取】
- 一人住まいの高齢者宅に食べきれないほどの鮮魚類が毎月届けられており、その都度、商品代引きで高額料金を支払っている。【電話勧誘販売・送り付け商法】
- スマートフォンで「お試し価格〇〇円」「初回限定」の格安商品の広告を見つけ、1回だけのつもりでネット注文したところ、定期購入となっており、返品・解約に応じてくれない。【通信販売】
- 自宅の固定電話に町役場職員の名前を騙って、「医療費の払い戻しがあります、ATMコーナーで手続きを」と言われ、現金を口座に振り込んでしまった。【還付金詐欺】
- +から始まる見慣れない電話に出てしまい「電話料金が未納です。こちらまで連絡を」との案内に従い連絡し、請求された未納料金を支払ってしまった。【架空料金請求詐欺】

★困ったときやご相談は、長与町役場消費生活相談窓口または長崎県消費生活センターへご連絡ください。
 長与町消費生活相談窓口 ☎095-883-1111 長崎県消費生活センター ☎095-824-0999



図書館・健康センター複合施設

ホントラッセ長与

honterrasse nagayo



整備の詳細
 長与町ホームページ

通信 Vol.15

問 政策企画課新図書館等建設係 ☎095-801-5661

ホントラッセ長与の機能紹介③

長与町で建設中の新施設「ホントラッセ長与」は、図書館と健康センター、交流の場がひとつになった、新しいまちの拠点です。今回は、交流エリアについて紹介します。

交流エリアは、施設を訪れる人々が思い思いに過ごしなが、緩やかにつながりを生み出す空間です。下記のスペースが整備されることで、人々の交流が生まれ、あらゆる世代の方のための居場所となり、幸福度を高められることを目指します。地域の交流促進のための活動であれば、営利目的での利用も歓迎します。

プラザ

施設のエントランス空間で、読書や歓談、待合など思い思いに滞在できる場所です。



ミーティングルーム

少人数の会議などに利用できるスペースです。

コモンラウンジ

一般開放により、くつろぎや談話のための空間として利用されるほか、交流促進のための行事、展示などさまざまな活動に対応できる空間です。

おやこのあそびば

未就学児と保護者のための専用スペースです。床や遊具は安全性に配慮しており、保護者の方が見守りながら安心して遊べます。



クッキングルーム

栄養指導、料理教室、親子での食育体験などに利用できる調理スペースです。

図書館だより

vol.443



NEW 新しくいった本



「飛距離の長い青春」
砂村 かいり / 著 幻冬舎

受験に失敗し医学部志望の予備校で出会った3人。家庭の事情・親子や友人関係などの悩みを抱えながら、医学部受験を目指す...



「ネタバレあり 双紋島の殺人」
下村 敦史 / 著 光文社

孤島で起きた殺人事件を描いた作中作「双紋島の殺人」。巻頭に7つのネタバレが書かれた仕掛け満載のミステリー小説

お知らせ

◎資料の予約について（再掲）
新館への移転作業に伴い、9月28日㊿から休館します。9月13日㊿までに貸し出しできなかった予約資料は、自動的に予約が取り消されます。ご不便をおかけしますが、ご理解のほどお願いします。

◎夏休みく図書館お手伝いし隊参加募集
対 町内在住の
小学3年生～6年生
他 詳しくは図書館にお問い合わせください。

◎平和を考える図書の展示をします
時 7月15日㊿～8月13日㊿

◎「親子おもしろ理科実験」参加募集
科学の不思議を体験してみませんか？
時 8月21日㊿ 14時～16時
所 長与町図書館3階ホール
対 町内の小学生と保護者
内 磁石実験マグマグ
定 12組
区 8月3日㊿
他 詳しくは図書館にお問い合わせください。

◎夏の読書コンクール課題図書について
夏休み期間中は町内在住の対象者にのみ貸し出します。
●読書感想文
「全国版」「長崎県版」
●読書感想画「西日本版」

イベント情報

イベント名	日時・場所
おはなし会 (3歳～) ※予約不要	時 毎週土曜日11時～(20分程度) 所 1階児童書置コーナー
大人のためのおはなし会 ※予約不要	時 7月12日㊿ 11時～12時 所 3階ホール
ぴよちゃんおはなし会 (0～2歳) ※予約不要	時 7月15日㊿、8月5日㊿・19日㊿ 11時～(20分程度) 所 1階児童書置コーナー

今月の特集展示

大人向け 涼を求めて
児童向け 道具(どうぐ)のはなし

NEW 新着図書

- 『豆は煮えたか』 朝井 まかて / 著 文藝春秋
- 『けんぐわい』 朝倉 かすみ / 著 光文社
- 『魔心』 五十嵐 貴久 / 著 幻冬舎
- 『コズミック・ガール』 伊与原 新 / 著 文藝春秋
- 『白と黒のソナタ』 宇佐美 まこと / 著 祥伝社
- 『プロジェクト・ダークネス』 沖方 丁 / 著 KADOKAWA
- 『鬼門の村』 榎木 理宇 / 著 東京創元社
- 『異常に非ず』 桜木 紫乃 / 著 新潮社
- 『金波銀波』 澤田 瞳子 / 著 中央公論新社
- 『ノスタルジア』 島本 理生 / 著 河出書房新社
- 『吸血鬼』 遠野 遙 / 著 集英社
- 『IDOL』 町屋 良平 / 著 太田出版
- 『どこ吹く風』 佐藤 正午 / 著 岩波書店
- 『そんな気がする』 武田 砂鉄 / 著 筑摩書房

長与町図書館 長期休館に伴うサービス休止について

休館開始 令和8年9月28日㊿～

新図書館は令和9年4月開館予定です。開館日などの詳細は、決まり次第お知らせします。

長与町図書館は、新図書館への移転および開館準備のため、9月28日㊿から長期休館します。それに伴い、各種サービスを順次休止します。ご不便をおかけしますが、ご理解・ご協力をお願いします。



移転・開館準備のため、休館前に図書館の本などをすべて回収します

本などを借りられる最終日: 9月13日㊿
現図書館利用最終日、本などの最終返却日: 9月27日㊿

利用者登録会を予定しています

新図書館開館時の混雑緩和のため、休館中に利用者登録会を予定しています。開催時期・方法は決まり次第お知らせします。

「ながよ電子図書館」は利用できます

登録済みの方は休館中も「ながよ電子図書館」を利用できます。
新たに利用したい方の申請: 9月27日㊿まで
メールでの新規登録申請: 9月24日㊿まで

近隣市町の図書館も利用できます

長崎市立図書館と時津図書館では、各館で利用者登録をすれば本を借りられます。登録に必要なもの、開館日などは各図書館ホームページなどをご確認ください。また、町内公立公民館(長与町公民館を除く)では、各館の蔵書に限り借りることができます。図書館資料を取り寄せて借りることはできません。

サービスの休止予定

最終受付日	最終利用日	サービス内容	備考
8月30日㊿	9月1日㊿	リクエストの受付 (長与町図書館にない資料) とりよせくんの受付	9月13日㊿までに貸し出しできなかった資料は取り消し
9月5日㊿	9月9日㊿	自動車文庫「ほほえみ号」火曜日コースで貸し出し 自動車文庫「ほほえみ号」土曜日コースで貸し出し	9月15日㊿: 返却のみ 9月19日㊿: 返却のみ
9月9日㊿	9月12日㊿	ぴよちゃんおはなし会 土曜日のおはなし会	
9月13日㊿	9月13日㊿	本などの貸し出し 予約の受付 (長与町図書館にある資料)	9月14日㊿以降貸し出し不可 最終返却日: 9月27日㊿ 9月13日㊿までに貸し出しできなかった資料は取り消し
9月27日㊿	9月27日㊿	利用者登録 (長与町図書館、ながよ電子図書館) 本などの館内閲覧 レファレンスサービス (調べもの相談)、複写サービス、インターネット検索用パソコンの利用、館内施設 (2階閲覧室・多目的室) の利用 遠隔地返却資料の受け付け	メールでの新規登録申請: 9月24日㊿まで ※休館中に電子図書館を利用予定の方は早めの申請をお願いします。

※休館中のサービス内容や利用者登録会、新図書館の開館に関する情報は、広報ながよ、町ホームページ、図書館Instagramなどでも随時お知らせします。詳しくは、二次元コードからご確認ください。



長与町ホームページ



図書館Instagram

長与町図書館

☎095-883-1799 FAX095-883-7222
開館時間: 10時～18時
ホームページ <https://www.nagayolib.jp/>



パソコンや携帯、スマートフォンから資料の検索や予約ができます。電話・FAXでの予約もできます。



情報技術を活用して “みんなにやさしいデザイン”を

情報システム学部 情報システム学科
片山 徹也 教授

情報システム学科では、情報処理技術者として必要な専門スキルに加え、デザイン分野についても学ぶことができます。本研究室では、指導教員が色彩学やグラフィックデザインに関する授業科目を担当していることもあり、デザイン分野に興味・関心を持つ学生たちが集まっています。卒業論文のテーマは、コンビニATMのタッチパネル画面におけるボタンやキーボードの配色、ECサイトやモバイルサイトのレイアウトデザインなど、多岐にわたります。また、2026年度からは科研費課題として、わかりやすい薬のピクトグラムに関するデザイン研究も開始しています。

本研究室では、グラフィックデザインを構成する色・文字・形・レイアウトなどの要素や、モバイル端末、タッチパネル、コンピュータ画面などを通じて提供される情報に着目しています。そして、誰もが「わかりやすい」「使いやすい」と感じられる情報デザインのあり方について、人間中心設計(Human Centered Design)の考え方に基づいて研究しています。

日々進化する情報技術は、便利さを高めるためだけのものではありません。ユニバーサルデザインやアクセシブルデザインの視点から、年齢や身体的・認知的な特性にかかわらず、多くの人が安心して情報を利用できる環境を整えることも重要です。情報技術を、人々の生活の質や心の豊かさを高めるために活用する視点は、今後ますます求められると考えられます。

また、本研究室の学生たちは、大学で学んだ知識やスキルを生かし、地域や行政の方々との協働活動にも積極的に取り組んでいます。これまでに、長崎市まちぶらプロジェクト「歳時栗名月十三夜のつどい」や、市民団体によるイベント「ながさき・愛の映画祭」のチラシ・ポスター制作などに参画してきました。大学内での学びと、大学外でのさまざまな体験を通じて、情報技術を活用した“みんなにやさしいデザイン”の実現を目指し、日々の研究や活動に取り組んでいます。



HCD(人間中心設計)による情報デザインの諸要素



スマートフォン画面の色度測定実験

緊急連絡先・相談窓口

水道トラブル担当業者

7月	4 ⊕	星野管工設備(株)	☎ 095-856-1161
	5 ⊖	(株)ユートピア	☎ 095-861-0840
	11 ⊕	湊商会	☎ 095-881-0700
	12 ⊖	(有)長崎パイプクリーニング	☎ 095-856-2995
	18 ⊕	管工事ツムラ	☎ 095-856-7660
	19 ⊖	野中住設	☎ 095-865-8271
	20 ⊖	(有)眞生設備工業	☎ 095-849-1585
8月	25 ⊕	(有)長崎住宅設備	☎ 095-842-7020
	26 ⊖	山口設備	☎ 095-883-1439
	1 ⊕	湊商会	☎ 095-881-0700
	2 ⊖	小林設備	☎ 095-801-7831
	8 ⊕	(株)長与管工設備工業所	☎ 095-883-2580
	9 ⊖	大栄設備(株)	☎ 095-818-3902
	11 ⊗	(有)博栄設備	☎ 095-844-3530
	15 ⊕	(株)松栄設備	☎ 095-824-1793
	16 ⊖	(株)松添設備工事	☎ 095-849-0032

※対応時間は8時～17時です。

町内放送内容確認サービス

問 地域安全課消防防災係 ☎095-801-5782

- 電話での確認
☎0800-200-3312 (フリーダイヤル)
- メールでの確認【要登録】
①登録用サイトにアクセス
<http://mobile.nagayo.jp/mail/mobile/>
②空メール送信
③ガイダンスに従って登録
「広域地域から選ぶ」を選択



心の健康相談

- 長崎こども・女性・障害者支援センター
・精神障害の相談 …… ☎095-846-5115
・こころの電話 …… ☎095-847-7867
- 西彼保健所 …… ☎095-856-5159
・精神科医師による面接相談(予約制)
・保健所職員による電話相談(随時)
- 役場健康保険課健康増進係
☎095-801-5820

悩むより かけて安心 #9110

- ストーカー事案・夫婦間の暴力・児童虐待少年非行・悪質商法・交通問題などの相談
- 警察安全相談電話 …… ☎095-823-9110
- 時津警察署 …… ☎095-881-0110

交通事故相談

- 長崎県交通事故相談所 …… ☎095-895-2342
- 防犯灯の故障(球切れなど)は
地域安全課交通防犯係
…………… ☎095-801-5662



24時間救急体制
長崎百合野病院 ☎095-857-3366
長崎北徳洲会病院 ☎095-813-5800

夜間急患センター
長崎市栄町2-22
長崎市医師会館1階 ☎095-820-8699

月曜日～金曜日	内科・耳鼻咽喉科	20時～23時30分
	小児科	20時～翌朝6時
土曜・日曜・祝日	内科	20時～23時30分
	小児科	20時～翌朝6時

救急安心センター #7119

24時間365日(ダイヤル回線☎095-801-1217)
急な病気や怪我で、救急車が必要か迷った時の相談

子ども医療電話相談 #8000

毎日18時～翌朝8時 日曜・祝日は24時間対応
(ダイヤル回線☎095-822-3308)
お子さまの急な病気やケガなどの相談

在宅当番医

7月	5 ⊖	長与よこた眼科(眼)	☎095-801-2117	長与
	⊕	しらいし胃腸クリニック(胃・内)	☎095-881-2828	時津
7月	12 ⊖	女の都病院(内・小)	☎095-847-8383	長与
	⊕	もとかわ耳鼻咽喉科(耳・アレルギー)	☎095-886-8133	時津
	19 ⊖	もり小児科(小)	☎095-887-3458	長与
7月	⊕	清水病院(内)	☎095-882-1225	時津
	20 ⊖	森内科クリニック(内・消・循・呼・リハビリ)	☎095-883-3131	長与
	⊕	高木クリニック(外・整)	☎095-881-3230	時津
7月	26 ⊖	森川内科クリニック(内)	☎095-813-4650	長与
	⊕	たなか小児科クリニック(小)	☎095-865-9550	時津
8月	2 ⊖	モロキ内科(内・循・小)	☎095-883-1105	長与
	⊕	うらの眼科クリニック(眼)	☎095-865-8555	時津
8月	9 ⊖	まつなが皮膚科(皮)	☎095-885-7711	長与
	⊕	山中内科消化器科医院(内)	☎095-860-8811	時津
8月	11 ⊗	井川内科医院(内・小)	☎095-883-1661	長与
	⊕	戸田内科(内・循)	☎095-881-3888	時津
8月	16 ⊖	おおふくじ医院(内・胃・外)	☎095-883-3532	長与
	⊕	安永脳神経外科(脳)	☎095-813-2001	時津
8月	23 ⊖	山田眼科医院(眼)	☎095-887-0263	長与
	⊕	長崎北病院(内・神)	☎095-886-8700	時津
8月	30 ⊖	小川クリニック(胃・外・肛)	☎095-813-5588	長与
	⊕	おがわ眼科クリニック(眼)	☎095-886-8757	時津

(注) 専門外に関しては診療ができない場合があります。当番医は変更することがありますので、当日の新聞や直接医療機関で確認してください。

