

市 広報 な が よ

平成25年(2013年)

Nagayo

1
January

No.682



謹賀新年

P2 新年のあいさつ
(町長・議長・教育長)

新年あけまして おめでとうございます



長与町長 吉田 慎一

新年明けましておめでとうございます。

町民の皆様におかれましては、輝かしい新年をお迎えのことと心からお慶び申し上げます。また、平素から長与町行政について、ご支援・ご協力を賜り厚く御礼申し上げます。

昨年4月の選挙で初当選させていただき、5月7日の初登庁以来、約8か月が経過致しました。その間、不慣れな行政運営について町民の皆様から多くのご指導やご助言を賜りつつ新たな気持ちで新年を迎えることができましたことにつきまして改めて感謝を申し上げます。

さて、昨年は世界におきましては、北朝鮮・ロシア・米国・中国・韓国と東アジアを初めとして、日本を取り巻く国々のトッ



長与町議長 山口 経正

新年明けましておめでとうございます。

町民の皆様には、お健やかに新春をお迎えのこととお慶び申し上げます。

平素から町議会の運営に対しまして、格別のご理解とご協力を賜り厚く御礼申し上げます。昨年は、ロンドンオリンピックが開催され世界中がスポーツの祭典に熱狂し、「地球は一つ」を実感した年でもありました。日本人選手もそれぞれの分野で活躍し感動と勇気を与えてくれ、大震災の被災地の復興に携わる人たちの後押しにもなりました。

日本を取り巻く環境は、領土問題、沖縄の基地問題、TPP、震災復興、脱原発問題など課題山積であり、そうした中、政局は混沌とし衆議院が解散されて12月16

プ人事が行われ、わが国でも衆議院選挙が実施されるなど、世界や日本の形を左右する変化にとんだ一年だったような気がしております。また、先のオリンピックでは、内村航平氏を中心に本県勢の活躍があり、iPS細胞を開発しノーベル賞を受賞された山中伸弥教授、宇宙をみれば、4か月の間宇宙ステーションで滞在し、研究実験の後、帰還した星出彰彦氏の活躍など、新しい息吹も感じました。

このような中、本町では一昨年から取り組みが進められていきます長与小学校建て替え工事も完成し、いよいよ3学期から新校舎での学習が始まります。高田保育所建て替え工事でも平成24年度末の完成を目指し進めており、春には新しい園舎での保育

日の総選挙に突入したのであります。混乱により地方財政計画の遅れなどで、地方自治体にも少なからぬ影響が生じたことは、政治の安定への願望にもつながりました。

長与町では、住民団体の皆様から議員定数削減を求めた条例改正の直接請求が提出されました。10月16日の臨時議会で審議の結果、定数を20人から16人に減らすことが決まり、次の一般選挙から実施することとなりました。議会と致しましては、開かれた議会、住民の皆様身近な議会を目指して、情報発信のあり方や報告会を含めた議会基本条例の制定など、急ピッチで改革の検討を進めております。

むすびに、新しい年も地方自治の進展と住民福祉の向上に努めることをお誓いし、併せて町民皆様のご健勝とご多幸を心からお祈り申し上げます。年頭にあっての挨拶といたします。

が始まる予定となっております。また、時津町と共同で取り組んでおりますゴミ焼却施設も整備事業が始まり、組合で実施されます榎の鼻土地画整理事業も着工され進められています。高田南土地画整理事業におきましても緩むことなく着々と取り組んで参ります。これらの事業を推進できますのもひとえに町民の皆様のご理解とご協力の賜と深く感謝する次第です。

今年の干支は「巳」であります。十二支の「巳」は、植物に種子がではじめる時期と考えられております。「漢書 律曆志」では、「止む」の意味の「巳」とし、草木の成長が極限に達して、次の生命が作られ始める時期とあります。長与町としても、町民の皆様方のご意見も伺いな



長与町教育長 黒田 義和

新年明けましておめでとうございます。

お健やかに新春をお迎えのこととお慶び申し上げます。皆様には、日頃から本町教育行政の推進につきまして、温かいご支援とご協力を賜り、心からお礼を申し上げます。

お陰様で長与小学校新校舎も昨年末完成し、子どもたちは新しい教室で新年を迎えることができるようになりました。引き続き旧校舎の解体、グラウンド整備等を行ってまいります。これで平成19年から取り組んでまいりました学校耐震化事業が無事に終了いたします。これまでの町民の皆様のご理解、ご支援に対し、心から感謝申し上げます。

教育委員会といたしましては、今後も、子どもたちの健やかな成長のため、いじめのない安全安心な学校生活が送れるように、また、子どもたちの更なる学力

がら、情報インフラ整備をはじめ、新しい課題に取り組み、「住みたい、住み続けたい、住んでよかったと思えるような幸福度日本一のまち」となることを目標に、職員全員で力を合わせ、精一杯努力をして参りますので、町民の皆様にはご指導・ご鞭撻の程どうぞよろしくお願い致します。

新年の門出にあたり、町民皆様のご多幸とご健康をお祈りし、年頭の挨拶といたします。



向上と心の教育の充実、生涯学習の一層の振興をめざし「楽しい学校 温かい家庭 住み続けたい長与」を合い言葉に、鋭意、努めてまいりる所存でございます。どうぞ、これまで以上のご支援、ご協力を賜りますようよりしくお願い申し上げます。

町民の皆様にとりまして、明るく希望に満ちた年となりますようご祈念申し上げ、年頭のごあいさつといたします。



長崎がんばらんば国体 2014

「長与町ボランティアグループの愛称名」が決定!!

ミックンがんばらんば隊

2014年開催の長崎がんばらんば国体において、長与町で開催される競技（本大会・リハーサル大会）の運営をサポートしてくださる長与町ボランティアグループの愛称名が決定しました!!

11月29日に開催された町実行委員会総務企画専門委員会において、愛称名の選考会が行われ、皆さまからいただきました数多くの応募の中から、村田広美さん（吉無田郷）の愛称名「**ミックンがんばらんば隊**」が選ばれました!! 村田さんの応募理由には「長与町がひとつになってボランティアに取り組み、みんなで頑張る大会を盛り上げたい!!」との思いが込められていました。

長与町ボランティアグループ「ミックンがんばらんば隊」の募集（登録）は、2月1日金から開始します。申込方法など詳しくは、下記までお問い合わせください。

愛称名にご応募いただきましたみなさま、本当にありがとうございました。



長崎がんばらんば国体・長崎がんばらんば大会をみんなで盛り上げよう!!

オリジナル「ウィンドブレーカー」好評販売中です!!

みなさまにも、ぜひご着用いただき、PR隊の一員として積極的な広報活動をお願いしたいと考えています。次のとおり、注文の受付と販売を行っていますので、ぜひお申込みください。

<p>長崎国体・大会承認第242030号</p> <p>ウィンドブレーカー①（薄手）※全9色</p> <p>※上記見本のロゴがプリントされます。</p>	<p>長崎国体・大会承認第242031号</p> <p>ウィンドブレーカー②（普通）※全4色</p> <p>※上記見本のロゴがプリントされます。</p>
---	---

- 注文方法 **注文票**を郵送または持参してください。（役場国体事務局・町民体育館）
 ※注文票は、国体事務局（役場2階）と町民体育館にもあります。
 （町実行委員会ホームページからもダウンロードできます）
- 注文締切 平成25年2月（予定）
- 代金 ①・②それぞれ**1着 3,000円（税込）**
- 納品 注文票提出後、**約3週間**で国体事務局へ納品されます。（納品後、ご連絡します）
- 受け渡し 国体事務局内（役場2階）で、代金引換によりお渡しします。

- 色・サイズ **ウィンドブレーカー①（薄手）※全9色 4サイズ**
【色】 白・黒・紺・青・水色・緑・オレンジ・赤・黄 **【サイズ】** S・M・L・XL
- ウィンドブレーカー②（普通）フード付き ※全4色 5サイズ**
【色】 白・黒・紺・青 **【サイズ】** S・M・L・XL・XXL

- その他
 ○色・サイズの見本は、国体事務局（役場2階）と町民体育館にあります。
 ○2種類のウィンドブレーカーがありますので、注文誤りにご注意ください。
 ○男性用のサイズ設定になっていますので、見本による試着をおすすめします。
 ○注文販売のため、発注後はサイズ・色違い等の返品や交換ができません。



〒851-2185 長与町嬉里郷659番地1 長与町役場 国体事務局内（役場2階）
 「長崎がんばらんば国体長与町実行委員会事務局」
 ☎095-883-1111 ☎095-883-7151
 ✉kokutai@nagayo.jp http://www.2014kokutai-nagayo.jp

新春文芸

新年を迎えて

文芸同好会 佐藤千鶴子

明けましておめでとございます。長与に移り住み、14年、終のすみかとなりました。

此の町は、長与川を中心にゆったりと広がった美しい町です。未だ知らない所が多く、吉無田郷の氏神様に獅子舞が奉納され、五穀豊穡、家内安全などをお守りすると言う事も初めて知りました。それから時々詣でております。

毎年、高田では菜の花まつりが開催され、桜並木の元に露店が出て、音楽演奏や川端では花見の宴も賑やかです。町の役員さんや青年たちが盛り上げておられます。

港の方では、有志の皆さまのボランティアで、長崎観光の生徒などにペーロンの体験実習もなされているとか。

町は子どもの情操教育にも熱心で、子ども俳句（指導柳原天風子先生）、茶道（指導竹馬ハルノ先生）などを後押しされています。とくに毎年多くの町民が参加する文化祭が今も続いているのは、皆さまの努力の賜だと思っています。

エレベーターや道端で会うと、見知らぬ子どもたちが「こんにちは」と挨拶してくれて、気持ちが豊かになります。近いうちに、また大きな

俳句

団地が出来るとかで、長与町はますます発展していく事と思いますが、この町の伝統、情操教育、歴史遺産、素晴らしい景色環境を大切に、誇りを持って生活していきたいものです。皆さま、今年も町民全員、恙無き事を願っています。

佐藤 泰彦

太箸や老いし妻ゐて吾がゐて

佐藤 千鶴子

彦山を包み余して初霞

和泉みつえ

祠あり川古大楠潮気かな

浦 うらら

元旦の笑顔待ちつつ皿洗ふ

友永基美子

父母の面差し探し初鏡

畑中加寿子

年明けて疾うに越したり母の歳

深堀 安代

初風やひい孫の顔ほぐれつつ

平山雄之助

裏白をもちむきと言うそのならい

黒石 てい

冬瓜を炊くに男手など借りる

短歌

柳原天風子

霜柱踏んで波郷に逢ひし日よ

和泉みつえ

眼を病みて生目観音初詣で

足元ゆらり視野朧ろげに

浦 うらら

母の背を想い浮かべて子や孫に

伝える味のおせちを作る

友永基美子

喜びは目に見えなくも嬉しかり

初空仰ぐ来し方行方

畑中加寿子

初日の出岩渕さまに手を合わす

夫の姿はやさしく見えて

深堀 安代

父果てしはるかな海を眺むれば

摩文仁ヶ丘に蝶の舞いくる

平山雄之助

後つぎの一浪の孫やつとこさ

九大法科に学ぶ初春

柳俳

友永基美子

初詣で祈願五つにワンコイン

佐藤 泰彦

門松の家の主は従兄弟かな

佐藤千鶴子

ふる里のいとこはとこや嫁が君

たのもしき子の手を借りて初参り

いつもより猫神妙にお元日

浦 うらら

初孫の仲間入りして屠蘇の宴

畑中加寿子

紅八朔隣の庭にたわわなり

深堀 安代

嫁が君出て尻もちをつくおぼば

平山雄之助

孫娘叱りとばすも着ぶくれて

黒石 てい

色鳥の目に誘はれる旅の僧

豊野 月三

※太箸：新年の季語。雑煮を祝う時に使う白木の太い箸。

※波郷：石田波郷（昭和期の俳人）

※摩文仁ヶ丘：沖縄戦終結の地

※嫁が君：新年の季語。ねずみのこと。

「長与町文芸同好会」抄出

連絡先 柳原 一由

☎887-3770

スイーツコンテスト結果!

～デザイン画の部～

中学生の部
最優秀
賞



山村 菜由さん(長与中)
『ながよ♥みかんづくしケーキ』

小学生の部
最優秀
賞



小松 竜也さん(南小)

長与スイーツ フェスタ

2012 nagayo sweets festa

12月2日、長崎県立大学シーボルト校で、長与町としては、初となる「長与スイーツフェスタ」が開催され、約8,000人が来場しました。

メイン会場の学生会館には、長与町内外から個性溢れる8店舗のスイーツ店が大集合し、来場者はお気に入りのスイーツを満喫しました。

オープニングイベントでは、エイサーやダンスが披露されたほか、長崎ががんばらば国体・大会のPRも行われました。このほか、会場内外に多くの催しがあり、子どもから大人まで楽しめるイベントとなりました。

午後からは、フェスタのメインイベントである「スイーツコンテスト」が行われ、「スイーツレシピの部」の二次審査を公開型で実施しました。応募があった38作品の中から、一次審査(書類審査)を通過した入賞作品8作品を、特別審査員5人と一般審査員25人の計30人が試食し、投票の結果、最優秀賞と優秀賞が決定しました。

最後に、表彰式が行われ、応募総数101作品の中から選ばれた「小学生デザイン画の部」の最優秀賞1人・優秀賞3人、「中学生デザイン画の部」の最優秀賞1人・優秀賞1人の計6人と「スイーツレシピの部」の入賞者8人に賞状と記念品が授与され、大盛況のうちにイベントは終了しました。

作品展示のご案内

- 展示内容
スイーツコンテストの応募作品について、下記の内容で作品展示を行います。
- 展示期間
「スイーツレシピの部」...入賞作品20作品
「スイーツコンテスト」...応募作品38作品
1月17日(土)～31日(金)
- 展示場所
長与町役場1階ホール

「デザイン画の部」入賞者

	賞	受賞者氏名	作品タイトル
中学生	優秀賞	森田 菜那 (長与中)	フワッと みかんちゃん
	優秀賞	益田 新菜 (長与小)	みっくんオリジナルケーキ
	優秀賞	本川 穂華 (長与小)	長与げんていパフェ
	優秀賞	森本 星奈 (長与小)	みっくんはあとけえき
	入賞	森山 奏太 (長与小)	ミクンカステラ
	入賞	合沢 慶 (長与小)	ビンにみせかけデザート
	入賞	中山 梨音 (南 小)	
	入賞	中村 結奈 (長与小)	NAGAYO たっぷりパフェ
小学生	入賞	下町 啓蔵 (洗切小)	
	入賞	西ノ首月渚 (長与小)	うらないミクンゼリー
	入賞	古里 有世 (洗切小)	ミカンモンブラン
	入賞	進藤 波奈 (長与小)	長与川ミクンパフェ
	入賞	田中美万里 (長与小)	長与パフェ
	入賞	山田 愛理 (付属小)	ながよフルーツマカロン
	入賞	山下 蘭磨 (高田小)	ミカンゼリー
	入賞	下田 愛菜 (長与小)	長与ミクンパフェ
	入賞	築地 千夏 (長与小)	どっさり みかんちゃん チーズケーキ
	入賞	松村 圭祐 (長与小)	ミラクルケーキ

会場内は、甘～いにおいと来場者の笑顔が溢れました。



「まんぶく! グルメコーナー」の屋台も大盛況!!



エアバレーンやわなげ、みかんの皮飛ばしなど、子どもたちも楽しんでいました。



3ショット撮影会! ミクン・はっさくと「はい!ち〜ず」



がんばくんとらんぱちゃんも2014年のがんばらば国体・大会をPR。



キッズコーナーでは、パネルシアターや絵本の読み聞かせが行われました。

みかんを並べて



みんなでせ〜の!

完成!!

ドキドキお菓子作り体験。みんなで長〜いロールケーキ(長さ5m)を仕上げました。

活動の成果を披露

ー上長与地区公民館まつり・勤青ながよまつり・ながよ中央公民館まつりー

地域の活動発表や親睦の場として行われている「上長与地区公民館まつり」「勤青ながよまつり」「ながよ中央公民館まつり」がそれぞれ行われ、講座などで学んだ技術や作品の発表が行われました。

ステージ部門では、民謡、大正琴や二胡など楽器演奏、詩吟、リフレッシュ体操など多彩な発表で訪れた人々を楽しませました。展示部門では陶芸、生花、和裁、書、水彩画など数々の作品が並び、会場を彩りました。その他にも手作りのパンやうどんの販売が行われ、子どもからお年寄りまで多くの人々が集まり、地域活動の盛んさがうかがえる行事となりました。

上長与地区公民館まつり



勤青ながよまつり



ながよ中央公民館まつり



百歳の長寿を祝って

ー田村オキヨ様ー



大正元年11月21日生まれのお田村オキヨさんがめでたく100歳を迎えられました。
長与町より施設を訪問し、「おめでとうございます。これからもお元気でお過ごしください」とお祝いの言葉と記念品を贈りました。当日は遠方のご家族も集まって、賑やかにお祝いをされていました。
どうぞこれからもご自愛いただき、お健やかに過ごしてください。

長崎県環境保全功労者賞を受賞しました。

「長与ニュータウン東区自治会」「長与地球に優しい会」



平成24年度長崎県環境保全功労者表彰に、長与町からの2団体が選ばれ、11月17日、雲仙市南串山町ハマユリックスホールにて行われた「人と環境にやさしいふるさと推進大会」において表彰を受けました。

両団体とも、長期にわたる精力的な環境保全活動への取り組みが高く評価されました。これまでの活動に敬意を表しますとともに、今後もお一層のご活躍を祈念いたします。

ながよ 伝写



スイーツコンテスト結果!

～スイーツレシピの部～

優秀賞



「ミクンからのおくりもの」
平山 美紀子さん(長与町)

最優秀賞



「蜜柑の町に冬の足音」
白石 晴香さん(諫早市)

優秀賞



「長与ハイブリッド」
沖田 慎太郎さん(雲仙市)

入賞



「絶品!しっとり長与みかん
チョコレートケーキ」
井上 美喜さん(長与町)

入賞



「長与産にこだわった
2種のあられ」
長与町生活研究グループ(長与町)

入賞



「カリカリみかんの
スノーボール」
上田 佳代さん(長与町)

入賞



「みかんの
クリーミーブッセ」
太田 綾美さん(長与町)

入賞



「まるごと。
ながよんロール」
岩永 佳苗さん(長与町)

※これらの入賞作品については、今後長与のお土産品として、商品化の予定があるものがあります。
商品化された場合には、みなさまにお知らせいたしますので、楽しみにお待ちください。

長崎がんばらば大会PRキャラバンin長与町

11月18日に開催された中尾城公園まつりの中で「長崎がんばらば大会PRキャラバンin長与町」が実施されました。このキャラバンは、長崎がんばらば大会の認知度向上・障害者スポーツの普及振興・観光名所の認知度向上を目指して行われ、はじめに、長崎県障害者スポーツ協会の土岐会長から決意表明と中村知事からのメッセージ代読があり、吉田町長から激励の言葉が贈られました。そして、長与町で開催されるフットベースボール競技の長崎県チーム監督と選手が紹介された後、がんばくん・らんばちゃん・ミツクン・はっさくと上長与幼稚園園児で「はばたけ がんばくん」ダンスを披露しました。



健康セミナー『知らんばそん隊ながよ塾』

—笑顔でつなぐ健康づくりのわ—

今年度の、健康セミナー『知らんばそん隊ながよ塾』は、6月から1回水曜日夜に開催し、11月14日に最終日を迎えました。今年も身近な町内の医師などを講師に、生活習慣病予防を中心に学びました。全6回の皆勤者は53人（昨年より20人増）、平均参加者数は97人となりました。

最終日は、講師に高田郷のよしはら歯科 吉原 右先生をお招きし、お口の健康の大切さから手入れ法、健康体操の実技まで丁寧にご指導をいただきました。すぐに実践につながる内容に、参加者はみな納得の笑顔でした。

来年もやります!ぜひ、会場でお会いしましょう!

健康保険課健康増進係

●参加者の声…

歯ブラシの持ち方、あて方がわかりました。
(40歳代男性)



●参加者の声…

寒くなるので、あたたかい部屋でじっくりと歯磨きします。(60歳代女性)

環境サポーターによるボランティア清掃が実施されました。



12月3日、長与町環境サポーターによるボランティア清掃が実施されました。寒空の下、分別されていない違反ゴミが大量に残されたゴミステーションや付近の道路の清掃をしてくださり、見違えるように清潔になりました。環境サポーターの皆様、誠にありがとうございました。ゴミステーションや道路は「ゴミ捨て場」ではありません。一人ひとりが街を清潔に保つ意識を持ちましょう。

本物の芸術を体験しました。

—長与第二中で「赤ひげ」公演—



12月3日、長与第二中で劇団東京芸術座の舞台「赤ひげ」が上演されました。

これは、学校で芸術を体験することにより、子どもたちの発想力やコミュニケーション能力の育成を図り、将来の芸術家の育成や芸術鑑賞能力の向上を目的とした、「次代を担う子どもの文化芸術体験事業」の一環で行われたものです。

舞台には、代表の生徒14人が出演し、貴重な体験をしました。生徒たちは舞台を真剣に鑑賞し、本物に触れるいい機会となりました。

健康と生きがいづくりに

—第2回ターゲット・バードゴルフ交流長与町大会—



11月22日、多目芝生広場で長崎県すこやか長寿財団主催の「第2回ターゲット・バードゴルフ交流長与町大会」が開催され、96人が参加しました。

開会式のあと、参加者は各組に分かれ、前後半9ホールずつの計18ホールでプレーしました。

また、ホールインワン・コンテストも行われるなど、和気あいあいとした雰囲気の中にも、熱戦が繰り広げられました。

ターゲット・バードゴルフは、2014年に開催される長崎がんばらば国体のデモンストレーションとしてのスポーツ行事で長与町を会場にして行われます。

花いっぱいのにきれいな街へ



11月21日、「きれいな街づくり」をめざそうと毎年6月と11月に実施している花いっぱい運動が行われました。

この日は、長与川沿いの歩道を中心に、町内24の老人クラブや長与小、長与北小の3年生の協力のもと、国体推奨花であるパンジーやなでしこなどの苗約2万本が植えられ、街路を美しく彩りました。また、学校や公共施設のほか、各自治会の協力で公園などにも植栽が行われました。

ご参加いただいた皆さん、ありがとうございました。



ながよ 伝写



時＝とき 所＝ところ 対＝対象 内＝内容 定＝定員 料＝料金 申＝申込 ㇿ＝締切 他＝その他 問＝問い合わせ

問い合わせは 長与町役場 ☎883-1111各課へ

パソコン講座【基礎講座】のお知らせ

パソコンをもっと活用してみませんか？

初心者大歓迎♪
 お気軽に
 お申込みください！



①Word初級～応用

Wordを使用し基本的な文書の作成や図表、ワードアートを使った文書等の作成について学習します。Office2010を使用します。

時 1月28日㊥～3月25日㊥までの毎週月曜日
 ※2月11日㊥を除く(全8回)

10時～12時30分
 ◆テキスト：『初心者のためのMicrosoft Word 2010』FOM出版(1,260円)

③パソコン基礎(インターネット)

インターネット検索、googleマップ(地図)検索、メールの送受信、セキュリティ等について学習します。Office2010を使用します。

時 2月5日㊥・12日㊥・19日㊥・26日㊥
 10時～12時30分(全4回)

◆テキスト：『インターネット&メールWindows7 SP1対応』FOM出版(1,785円)

④Word上級

図表、ワードアート、テキストボックス、箇条書き等の様々な機能を使った文書の作成について学習します。Office2010を使用します。

時 2月8日㊥・15日㊥・22日㊥・3月1日㊥
 19時～21時30分(全4回)

⑤Power Point

プレゼンテーションソフトの定番であるパワーポイントの基本的な操作方法を学習します。Office2010を使用します。

時 3月7日㊥・14日㊥・21日㊥・28日㊥
 19時～21時30分(全4回)

◆テキスト：『初心者のためのPower Point 2010』FOM出版(1,260円)

②Excel初級～応用

Excelを使用し表計算ソフトの基本操作(表グラフ作成、表計算等)について学習します。Office2010を使用します。

時 1月28日㊥～3月25日㊥までの毎週月曜日
 ※2月11日㊥を除く(全8回)

13時30分～16時
 ◆テキスト：『初心者のためのMicrosoft Excel 2010』FOM出版(1,260円)

※①～⑤すべての講座にサポーターが付きま。

所 勤労青少年ホーム4階 パソコン室

定 各講座20人

ㇿ 講座①・②1月18日㊥※当日消印有効 講座③～⑤1月25日㊥※当日消印有効

申 下記の(1)または(2)の方法で申込みをお願いいたします。

(1)「往復はがき」に希望講座番号、住所、氏名、年齢、電話番号、希望講座の受講経験があるかどうかをご記入のうえ、下記へお送りください。

※複数の講座を希望される方は、希望講座ごとにはがきでお申込みください。

※返信部分には住所、名前のみお書きください。

(2) 役場2階生涯学習課窓口にて受講申込書を記入のうえご提出ください。その際は、返信用の官製はがきを希望する講座の枚数ご持参ください。

他 【決定通知】申込多数の場合は、抽選を行い、申込まれた方全員に「はがき」でお知らせします。

問 〒851-2185 長与町嬉里郷659-1 長与町教育委員会生涯学習課

募集
 ほしゅう



『子どもわくわく体験講座』



町立公民館などの施設では、土曜日に小学生を対象に「子ども向け体験講座」を開設しています。

希望者は、それぞれの施設へ電話またはFAXで申込んでください。

※時間は、10時～12時です。申込み多数の場合は、抽選となります。

施設名	講座名	ガイド	人数	開催日	締切
上長与地区公民館 ☎883-7711 ㇿ883-0575	子ども料理教室	ちゃんぽんをつくってみよう (要実費)	15人	2月16日㊥	2月1日㊥

教育・文化

高田まつり

時 1月19日㊥・20日㊥

展示発表の部

19日㊥13時～16時

20日㊥9時～15時10分

南画・革工芸・水彩画・絵がみ・花づくり・俳句・写真・ペン習字・パッチワーク・生花・料理・押し花・小学生作品ほか

ステージ発表の部

20日㊥12時20分～15時10分

民謡・合唱・フラダンス・太極拳・詩吟・剣舞・社交ダンス・大正琴・高田保育所・高田小・高田中ほか

出店の部

20日㊥10時～15時10分

新鮮野菜果物・日用品・雑貨ほか

食事コーナー児童館1F

11時～13時(うどん・いなり)

※駐車場は「長与町ふれあいセンター上段」をご利用ください。

(高田地区公民館は駐車不可)

問 高田地区公民館

☎85612779

多目まつり

時 1月26日㊥・27日㊥

展示発表の部

26日㊥9時～17時

27日㊥9時～15時

着物リフォーム・エコクラフト・パッチワーク・あみもの・絵がみ・書道・水彩画などの力作を鑑賞ください。※27日㊥には生活研究グループによる郷土特産品や花の友の会による花苗の販売も行います。

ステージ発表の部

27日㊥12時30分～15時30分

フラダンス・大正琴・詩吟・愛唱歌・民謡・日舞(子ども)・ダンスのほか長与中吹奏楽部演奏・北小郷土芸能(浮立)・わかば保育園(よさこい)の特別出演もあります。

※駐車場が狭いのでご協力をお願いいたします。

問 多目的研修集会施設(舟津橋バス停そば)

☎88710392

長与町働く婦人の家交流発表会

多数のご来館をこころよりお待ちしております。

待ち申し上げております。

時 2月2日㊥10時～15時30分

作品展示 10時～15時30分

プリザーブドフラワー・小物作り・絵手紙&ガラ絵・生花・男の料理・アジア料理・パン作り・親子教室・木目込み人形

生活学校・韓国さろん

ステージ発表

13時20分～15時30分

着付・ダンス・健康体操・太極拳・コーラス・民舞

お茶席 11時、

お茶券販売(200円)

展示販売

・生活研究グループ(婦連協)の郷土特産品販売

・パン作り教室によるパンの販売

※駐車場は三菱グラウンドを借用しています。また、丸田谷公園(雨天時不可)が利用できますが駐車場台数に限りがありますので、極力各自お乗り合わせ、公共交通機関のご利用などご協力をお願いします。

問 長与町働く婦人の家

☎88311583

地域ぐるみで取り組む

子ども会実践活動発表会

時 2月3日㊥

所 長与町南交流センター

子どもたちの健やかな成長の糧となる子ども会活動の充実を図ることを目的に、長与町子ども会育成会連絡協議会(町子連)

主催の「長与町子ども会実践活



動発表会」を開催します。今年、嬉里中央子ども会、西高田子ども会が実践発表を行い、長与町で活躍するジュニア・リーダーも活動報告をします。また、今回は長崎県教育庁生涯学習課から講師を迎え、子ども会活動を通じての子どもの育成の重要性について講演していただく予定です。みなさまの多数のご来場をお待ちしております。

保健

想いをかたちに はたちの献血
「はたちの献血」キャンペーン

1月から2月28日(※)まで、「はたちの献血」キャンペーンが実施されます。献血は、たくさんの方の善意によって支えられています。そして、一人一人の温かな心が多くの尊い命を救っています。献血への温かいご協力をお願いします。



集団健診（特定健診）のお知らせ

元気なうちにこそ受けるのが『健診』です。いつも忙しくがんなばるあなたも、特定健診で「大切な体の声」を聞いてみませんか！

時 2月23日(土)午前 所 長与町公民館（長与町図書館うら）
対 長与町国民健康保険にご加入の40歳以上の方で、まだ平成24年度の特定健診がお済でない方 内 今回は、特定健診のみとなります。※問診・身体測定・血液検査（血中脂質・血糖・肝機能・腎機能・貧血）・尿検査・（医師の判断にて心電図・眼底

子育て支援センターへ遊びにおいでよ！

『子育て支援センター』は、親子で自由に集えるあそびの広場です。子育てに関する相談、親子のふれあい、お友達づくりの場、情報交換の場としてお気軽にご利用ください。

◆対象者 町内在住の0歳（生後2か月位）から就学前の子どもと保護者・妊婦の方
◆開館日 月～金曜日

「おひさまひろば」

◆時間 10時～12時・13時～16時
※木曜日は13時～16時のみ

★1月のツインズの会（多胎児親子対象）
1月22日(※)10時～11時

★1・2月の「にこにこ相談」

就学前の親子を対象とした、専門カウンセラーによる子育て相談（要予約）
1月9日(※)・23日(※)、
2月6日(※)・12日(※)・20日(※)10時～15時

★絵本よみきかせ

毎週月曜日11時30分～
毎週金曜日15時～

★新年は1月7日(月)から開館します。

◆場所／問い合わせ

「おひさまひろば」
（ほほえみの家内）
高田郷2005-2
☎855-8551

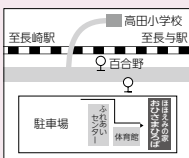

「でんごんくらぶ」

◆1・2月の活動

◆時間 10時～15時

★みんなで遊ぼう（園庭10時～10時30分）

1月8日(※)・15日(※)・17日(※)・22日(※)・31日(※)
2月5日(※)・7日(※)

※帽子・お茶を持参してください。

★お肌とネイルのお手入れ講座 1月24日(※)

★誕生会（1月生）1月29日(※)

★新年は1月4日(金)（自主活動）から始めます。

※他の日は自主活動になります。

※詳しい事は園の方へ

お尋ねください。

◆場所／問い合わせ

あじさい保育園
吉無田郷1221-155
☎883-8853



「さくらんぼ」

◆時間 10時～12時・13時～16時

★公園で遊ぼう

1月・2月はお休みします。

★園庭で遊ぼう（予約不要）

1月17日(※)、2月5日(※)10時～11時30分

※帽子・水筒・タオルを持参してください。

★おはなし会（予約不要）

1月23日(※)、2月21日(※)10時30分～

★新年は1月7日(月)から始めます。

◆場所／問い合わせ

長与保育園
嬉里郷675
☎883-2538

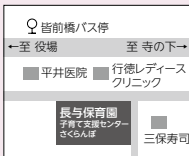

福祉

「ミカンちゃんひろば」
のご案内



親子でほっと一息楽しい時間を過ごしましょう。
自由参加のひろばです。申込みは必要ありませんので、お気軽にお越しください。
所 各児童館
時 10時30分～11時30分
対 町内にお住まいの乳幼児とその保護者

1・2月スケジュール

児童館名	開催日	内 容
高田児童館 ☎857-4500	1月17日(※) 2月21日(※)	昔あそびをたのしもう お店やさんごっこ
上長与児童館 ☎887-2616	1月17日(※) 2月 7日(※)	自由にあそぼう おえかきあそび
長与北児童館 ☎887-3319	1月17日(※) 2月21日(※)	自由にあそぼう 小麦粉粘土
長与南児童館 ☎883-3996	1月18日(金) 2月15日(金)※	むかしあそび 親子で音楽を楽しもう(外部講師)
長与児童館 ☎883-6399	1月15日(※) 2月19日(※)※	風船あそび ベビーマッサージ(外部講師)

長与町学童保育連絡協議会主催 「子育て講演会」を開催します。

皆さまのご参加をお待ちしております。
演題「子どもたちの健やかな育ちのために私たちができること」
講師 久富香苗氏（長崎県スクールカウンセラー 臨床心理士）
時 2月23日(土)19時～20時30分
所 ふれあいセンター 対 保護者・指導員 料 無料 他 体育館で小学生を対象にレクレーションを実施予定。（体育館シューズをご持参ください）▼幼児の一時保育あり（事前にご連絡ください）▼駐車台数に限りあり。公共交通機関をご利用ください。
申・問 長与北児童クラブ
☎887-5895

平成24年度第2回原爆被爆者一般健診を下記の日程により実施します。

問 福祉課

対象者は、もれなく受診してください。指定日に受診できない場合は、日程表内であればいつでも受診できます。なお、被爆2世の健診もできますが、受診票が必要となります。ご希望の方は、役場福祉課へお申し出ください。※第二種健康診断受診者証の方は受診できません。

◎各公民館等の開館時間は、午前9時からとなっております。皆さまのご協力をお願いいたします。

平成24年度 第2回 原爆被爆者健康診断実施日程表

月	日	曜 日	健 診 場 所	受 付 時 間	対 象 地 区 名
1月	10	木	健康センター(3階)	09:40～11:00 13:00～14:00	高田越・悠久荘・東高田 道の尾
	11	金	北部地区多目的 研修集会施設	09:40～11:00 13:00～14:00	佐敷川内・舟津・上斉藤・川頭 岡中央・馬込一本松・岡岬・前田川内・浜崎・毛屋白津・塩床
	15	火	老人福祉センター (4階)	09:40～11:00 13:00～14:00	嬉里中央・三彩 ニュータウン東、中央、西・嬉里谷
	16	水	上長与地区公民館	09:40～11:00 13:00～14:00	上平・下平・三根・緑ヶ丘 木場・大越・横平
	17	木	老人福祉センター (4階)	09:40～11:00 13:00～14:00	青葉台・フォーレツインキャッスル・下高田 南陽台・丸田谷
	18	金	健康センター(3階)	09:40～11:00 13:00～14:00	百合野・百合野第2 百合野第1・西高田
	21	月	老人福祉センター (4階)	09:40～11:00 13:00～14:00	池山・皆前・日当野・まなび野東、西 南田川内・定林
	22	火	老人福祉センター (4階)	09:40～11:00 13:00～14:00	辻後・内園 井手本・サニータウン北、南、東

麻しん風しん3・4期
の助成が終了します。

対象者の方は平成25年3月まで無料で予防接種を受けることができますが、助成終了後は全額自己負担となります。小さい頃に受けた1回の予防接種では免疫がつかないことがありますので、接種がお済みでない方は免疫を確実にするために予防接種をお受けください。
対 ▼第3期中学校1年生に相当する方（H11.4.2～H12.4.1生まれの方）▼第4期高

検査実施）☎2月8日(金)
申・問 健康保険課健康増進係

校3年生に相当する方（H6.4.2～H7.4.1生まれの方）

他 接種場所町内の医療機関（一部除く）※長崎県下全域の一部の医療機関でも接種できますので、直接医療機関へお問い合わせください。

問 健康保険課健康増進係



西彼保健所

精神保健福祉相談のご案内

西彼保健所では『こころの健康』について相談を行っています。ご家族だけでも相談は受けられます。こんな時はお気軽にご相談ください。

・眠れない、不安でいららする、気分がゆううつだ、何もやる気がおきない。

・家族のこころの健康で悩んでいる（不登校・ひきこもり・アルコールなど）

・精神科病院の受診の仕方が分からない

・精神障害者の社会復帰について情報を知りたいなど

※秘密厳守。

時▼保健師、作業療法士による相談随時（月～金 9時～17時30分、祝祭日除く）▼精神科医師による相談予約が必要。（毎月1回13時30分～17時）

所 西彼保健所

問 西彼保健所地域保健課保健福祉班

長崎市滑石1丁目9番5号
☎85615159

介護

介護保険嘱託員を募集します。

①ケアマネジャー

対保健師・看護師・社会福祉士・ケアマネジャーのいずれかの資格を有する町内在住の60歳位までの方 内 ケアマネジャー（要支援1・2認定者への予防ケアマネジメントほか）定若干名 他▼報酬162,500円（年次有給休暇制度、雇用保険等あり）▼週31時間内勤務・1年更新

②介護相談員

対介護支援専門員（ケアマネジャー）の資格を有する町内在住の60歳位までの方 内 ケアマネジャー（申請・相談等）定若干名 他▼時給1,150円▼勤務時間1日4時間、月60時間程度・1年更新（勤務時間帯は、午前・午後あり）

募集要項（①②とも）

申 申込用紙と資格の写しを介護保険課へ（2月に面接にて決定）㊦ 1月31日㊦（土日祝を除く）※申込用紙は、役場介護保険課に備えてあります。（ホームページからもダウンロードできます）他 勤務は3月半ばから研修などを行う予定です。

問 介護保険課

環境

ポイ捨てはやめましょう！

路肩や公園などに散乱しているタバコの吸い殻や、空き缶などが目に付いたことはありませんか？ゴミをポイ捨てせず、街を美しく清潔に保つことは当然のエチケットです。また、周辺の住民にとって大変な迷惑になります。一人ひとりが環境美化の意識をもって、ポイ捨てのない美しい街をつくりましょう。



くらし

平成24年11月に実施した「長与町における地域公共交通のあり方に関するアンケート」へのご協力ありがとうございました。

アンケートの結果は、今後の公共交通政策を検討していくための基礎資料として、有効に活用させていただきます。

問 介護保険課

いつまでも安心して暮らせるように
みんなで支え合う「ながよの介護保険」—地域密着型サービス—

「地域密着型サービス」って何？

高齢者の方が、介護や支援が必要な状態になっても、できるかぎり住み慣れた自宅や地域で生活を継続できるようにするための介護サービスです。

「地域密着型サービス」は、その地域での生活を24時間体制で支えるためのものであり、要介護者の心身の状況等に応じたサービスが受けられます。

（地域密着型サービス）

サービス名	内 容
小規模多機能型居宅介護	・通い（デイサービス）、訪問（訪問介護）、泊まり（ショートステイ）を組み合わせて、一体的かつ継続的にサービスが受けられる
認知症対応型共同生活介護（グループホーム）	・認知症高齢者が共同生活をする住宅で、食事・入浴などの介護や支援、機能訓練が受けられる

町内にはどんなところがあるの？

サービス名	施設の名称	住 所	電話番号
小規模多機能型居宅介護	ぴーぶる長崎	岡郷1657	885-7117
認知症対応型共同生活介護（グループホーム）	グループホーム のぞみの杜	吉無田郷1578	887-3333
	グループホーム どリーむ荘	平木場郷517-5	883-4100
	サポート・ピア葉山	高田郷2179-1	855-2871
	グループホーム ながよ	嬉里郷592-1	887-5810
	グループホーム みどりの岡	岡郷1422-2	813-4445
	グループホーム 夕陽の丘	岡郷1669-1	813-4385

どんな人が利用できるの？

介護保険の要支援・要介護の認定を受けている人が利用できます。（ただし、認知症対応型共同生活介護は要支援1の人は利用できません）

各施設において、利用定員や条件などがありますので、サービスの利用を希望される場合は各施設もしくは担当のケアマネジャーにご相談ください。



自分の手で野菜を作ってみよう方へ

野菜栽培講習会を開催します。

J Aと町の共催で野菜栽培講習会を開催します。対象者は農家の方に限らず、広く開かれた講習会です。

家庭菜園やふれあい農園を利用している方、野菜作りに興味のある方は気軽にお越しください。

時 1月25日金14時～16時（予定）

所 老人福祉センター大ホール

問 農林水産課

消防出初式を実施します。

時 1月9日㊦
式 典 10時

市中行進 11時20分

分列行進 11時45分

放水演習 12時

皆前橋付近



償却資産をお持ちの方は
申告が必要です！

法定申告期限 1月31日㊦
土地及び家屋以外の事業の用に供することができる資産は、すべて償却資産として固定資産税の対象となります。
平成25年1月1日現在、長与町内に償却資産をお持ちの方または貸付をしている方は、申告が必要です。
長与町では、12月中旬に申告書をお送りしています。お手元に届いていない場合は、ご連絡ください。また、長与町のホームページからもダウンロードできます。
事業の用に供することができる資産とは？
・商店、事務所または工場などを経営している場合の機械類、事務機器類など
・不動産賃貸業（駐車場やアパートなどの貸付業）を営んでいる場合のアスファルト舗装、植栽等外構工事など
・飲食業を営んでいる場合の厨房用品、レジスター、看板など
※長与町では、公平・適正な課税のため、税務署調査のほか各種の調査を行っています。

正当な理由がなく申告されない場合や虚偽の申告をされた場合は、地方税法の規定により過料または罰金などを課せられることがあります。また、資産を本来申告すべき年度に申告されなかった場合には、過去にさかのぼって課税されるほか、その不足税額に対する延滞金を徴収されることがありますので、ご承知おきください。
問 税務課固定資産税係

平成24年分所得税などの確定
申告会場は次のとおりです。

NBC別館（桜町電停前）
時 2月4日㊦～3月15日㊦
受付9時～16時（土・日・祝日除く）
※2月24日㊦、3月3日㊦に限り、所得税・贈与税・個人事業者の消費税の相談・申告書の受付を行います。
※無料駐車場がありませんので、公共交通機関をご利用ください。
長崎市北公民館
（チトセピア3階）
時 2月12日㊦～15日㊦受付9時～11時、13時～15時30分
※給与、年金の還付申告のみの受付です。
※無料駐車場がありませんので、

公共交通機関をご利用ください。
◇2月4日㊦～3月15日㊦まで、長崎税務署では申告相談を行っておりません。
問 長崎税務署
822-4231

町県民税第4期の納期限は
1月31日㊦です。

納期限までに、お近くの金融機関で納めてください。（口座振替の方は1月31日㊦に引き落とされますので、残高をご確認ください）
問 税務課

平成25・26年度建設工事等競争
入札参加資格審査申請書受付

受付期間1月7日㊦～2月28日㊦9時～17時（土日祝日及び12時～13時を除く）。郵送の場合は、2月28日㊦消印有効。
受付場所管財課
提出書類中央公共工事契約制度運用連絡協議会（中央公契連）統一様式・電算処理カード（長与町独自様式）・その他
※申請に関する提出要領・電算処理カード（様式）は、長与町ホームページの入札・契約のページに掲載していますので、

ダウンロードしてご利用ください。また、郵送でも請求できます。返信用封筒（80円切手貼付）を同封の上、請求してください。
問 管財課

1月10日㊦は「110番の日」
事件・事故 緊急ダイヤル
110番

警察では1月10日㊦を「110番の日」として、110番通報に対するご理解と正しいご利用をお願いしています。
①110番通報は24時間、緊急事案に備えて長崎県警察本部通信指令課が受付けています。
②110番通報は、事件や事故の緊急通報用の電話番号です。
③緊急でない通報や、ご相談は次の番号にお願いします。
問 津警察署
881-0110

お願い
防犯灯が故障
（球切れなど）
の場合は、
役場地域政策課
883-1111
までご連絡ください。

行政困りごとなんでも相談

総務大臣から委嘱された行政相談委員が、国の仕事など、行政に関する苦情や要望を受け付け、解決や改善を図ります。
時 1月30日㊦13時～16時
所 長与町公民館
883-2854

※詳しくは左記まで
・行政相談委員
古賀直美 856-5441
堤恵美子 856-4851

・総務省長崎行政評価事務所
849-1100

人権相談

法務大臣から委嘱された人権擁護委員が、いじめ、隣近所とのトラブルなど、人権に関する様々な相談を受け付け、問題解決のお手伝いをします。
・特設相談
時 1月15日㊦・2月5日㊦13時～16時
所 長与町公民館
883-2854

・常設人権相談所

時 土曜・日曜及び祝祭日を除く毎日8時30分～17時15分
所 長崎地方事務局
0570-003-110

※相談は無料で、秘密は堅く守られます。

問 総務課（内線313）

水洗化のお願い

下水道は、快適で豊かな生活を営むための生活基盤であり、暮らしに欠かすことのできないライフラインの一つです。そのため、生活環境の改善や河川の水質保全のためには下水道への接続が必要不可欠です。

これからも町民の皆さまがよりいっそう清潔で快適な生活を送れるよう、また、私たちの生活を支える大切な財産である「水」を守るためにも、現在、水洗への切替が可能な区域に住まいの方で、切替がお済みでない世帯の方々につきましては、早期の水洗化への改造をお願いいたします。

問 下水道課

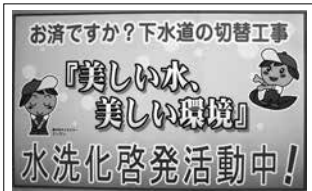

消費者注意報



注文していないのに「健康食品」が送られてきた！

「送りつけ商法」にご注意を！

長崎県内で「健康食品」の送りつけ相談が増加しています。

町内への波及が予想されます。被害にあわないよう注意しましょう。

相談事例

《事例1》

夫が生前に契約したことがあるという業者が、電話で「通常価格より安くするから」と健康食品を勧めてきた。すでに常用している健康食品があるからと断ったのに、後日商品が送られてきた。

（80歳代女性）

《事例2》

「注文のあった健康食品を代金引換で送る」と電話があった。「注文した覚えはない」と伝えると「確かに注文している。代金は2万円。支払わないと訴える」と脅された。経済的にゆとりがないので、そんなに高い健康食品を注文するはずがないのに、翌日業者が言ったとおり商品が届いてしまった。

（70歳代女性）

ひとことアドバイス

☆健康食品の電話勧誘販売で、「断ったにもかかわらず商品が送られてきた」「買うとは言っていないのに商品が届いてしまった」などという相談が寄せられています。

☆消費者が承諾していないにもかかわらず一方的に商品を送りつけられた場合、代金支払いの義務はなく、受け取る必要もありません。商品が届いても安易に受け取らないようにしましょう。

☆勧誘されても必要なければはっきりと断りましょう。業者名や連絡先を確認しておくことも大切です。
☆不審な電話勧誘があった場合や注文していない商品が届いた時は、県消費生活センターまたは長与町役場相談窓口にご相談ください。

長崎県消費生活センター
824-0999
長与町消費生活相談窓口
883-1111

町有地を売却します

★長与町が所有する不動産の売却について、下記の要領で競争入札を実施します。

1. 売却する物件に関する事項

次に掲げる物件を現状有姿のまま、売却します。

物件番号	所在地（地番）	地 目	地 積	建ぺい率(%)	容積率(%)	用途地域	最低売却価格
物件1	嬉里郷字眉岳1290番4	宅 地	158.91㎡	—	—	一般区域	11,400,000円
	嬉里郷字眉岳1290番5	宅 地	344.56㎡				
	嬉里郷字眉岳1298番2	宅 地	233.08㎡				

※3筆で構成する1画地として売却します。購入者は、擁壁の補修工事等が必要となります。

2. 公募期間：平成25年2月4日㊿～平成25年2月18日㊿（※土・日・祝日を除く）

3. 申請時間：9時～17時 4. 入札参加資格：法人、個人（町の内外を問いません）その他条件は、公告によります。

5. 申請要領：入札希望者は、公募期間内に長与町役場管財課備え付けの申請書に記入、捺印して次の書類とともに提出してください。

6. 添付する書類：法人：法人税納税証明書（国税）、所在市町村完納証明書（税全て）、履歴事項証明書
個人：所在市町村完納証明書（税全て）、町外の方は所在市町村の住民票
※いずれも3か月以内のものとしします。

7. 入札説明会日時・場所：平成25年2月22日㊿ 13時30分 長与町水道局3階第1会議室

8. 入札日時・場所：平成25年2月27日㊿ 13時30分 長与町水道局3階第1会議室

9. 売却条件：

(1) 資格審査にて選定された応募者で競争入札を行い、最低売却価格以上で最高の価格を入札した方を落札者としします。

(2) 売却物件の分割売却はできません。

(3) 売却金額は、1か月以内に一括納付とし、納付後、所有権移転に関する一切の手続きは、落札者が行うものとします。また、費用についても、落札者が負担するものとします。

(4) 売買契約締結の日から5年間、制限を付します。制限については、公告によります。

10. 生活施設：水 道：長与町水道（水道加入金、分岐料等が必要となります）
下水道：長与町公共下水道（受益者負担金が賦課されます）
ガ ス：プロパンガス

11. 問い合わせ：長与町役場総務部管財課 ☎883－1111（内線392）

12. 売却物件位置図：説明会において、詳しい地図を配布します。

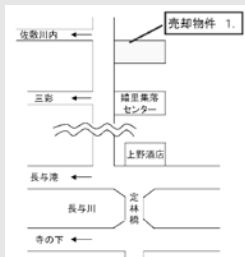

第2回 ながよ検定（町民版）受検申込受付開始！ 問教育委員会学校教育課

◆検定日 1月27日㊿ ◆検定会場 ふれあいセンター

●家族みんなでレッツチャレンジ！つぎの□に漢字を書きましょう。

①□□をえらぶ

②道具を□いる

③□□を□へ運ぶ

④□かりをたよりに進む

ながよ検定 漢字テキスト 13級より抜粋

受付締切
1月18日㊿まで

◆検定時間

	検定時間	受付時間
漢字	10：00～10：30	9：30～9：50
計算	10：40～11：10	10：30～10：35

検定時間は18級～7級では20分、
6級～スーパー級では30分

◆申込方法 右記施設で配布している申込書によりお申込みください。

テキスト
1冊 100円（漢字、計算）

◆申込書配布・受付、テキスト販売

施設名	電話番号
長与町公民館	883－2854
高田地区公民館	856－2779
ふれあいセンター	855－8128
上長与地区公民館	883－7711
長与南交流センター	883－5120
多目的研修会施設	887－0392
教育委員会学校教育課（役場2階）	883－1111

答え：①家具 ②用 ③荷物、宿 ④明

イキイキ楽しく！いつまでも若々しく健康に！

第10回長崎県ねんりんピック 兼 全国健康福祉祭こうち大会 派遣選手選考会

高齢者のスポーツと文化活動を通じて健康の保持・増進と生きがいの高揚を図り、相互及び地域間の交流を促進することにより、明るい長寿社会づくりを推進することを目的に開催されます。たくさんの方の参加をお待ちしております。

対 県内在住の60歳以上（昭和29年4月1日以前に生まれた者） 料 500円（専用振込用紙により振込）

申 スポーツ交流大会 役場介護保険課へ

囲碁・将棋・マージャン大会および生きがい作品展（公財）長崎県すこやか長寿財団へ

スポーツ交流大会 5月11日㊿〔㊿2月15日金〕

《長崎市総合運動公園》

○総合開会式（かきどまり陸上競技場）

○テニス ○ソフトテニス

○ゲートボール ○グラウンド・ゴルフ

○サッカー ○ターゲットバードゴルフ

《県立総合体育館（長崎市）》 ○太極拳

《県立総合運動公園（諫早市）》

○マラソン ○ローンボウルス

《諫早市多良見なごみの里運動公園》

○ソフトボール ○ペタンク

《諫早市小野ふれあい広場》 ○わのわリング

《諫早市小野体育館》 ○卓球 ○剣道

《新諫早市体育館》 ○ソフトバレーボール

《佐世保ラッキーボウル》 ○ボウリング

《佐世保市営温水プール》 ○水泳

《つくもゴルフコース（佐世保市）》 ○ゴルフ

《大村市弓道場》 ○弓 道

囲碁将棋交流大会 〔㊿4月19日金〕

○囲 碁：5月25日㊿

《長崎県勤労福祉会館（長崎市）》

○将 棋：5月19日㊿

《長崎県勤労福祉会館（長崎市）》

マージャン交流大会 4月21日㊿〔㊿4月12日金〕

《マージャンハウスいでがみ（長崎市）》

生きがい作品展 〔㊿5月20日㊿〕

○絵 画 ○写 真 ○書 ○工芸・彫刻

6月13日㊿～16日㊿

《長崎県美術館（長崎市）》

問（公財）長崎県すこやか長寿財団 ☎847－5212
役場介護保険課 ☎883－1111

主 催 長崎県／（公財）長崎県すこやか長寿財団
／（財）長崎県老人クラブ連合会

年金だより

問い合わせ

日本年金機構長崎北年金事務所 ☎861－1582
役場健康保険課年金係 ☎883－1111

【年金受給者のみなさまへ】

「平成24年分公的年金等の源泉徴収票」
が発送されます！

●老齢年金は、所得税法により「雑所得」としての所得税がかかります。

老齢・退職を支給事由とする年金を受けている方には、日本年金機構より1月上旬から順次「源泉徴収票」が送付されます。

●障害年金や遺族年金は、所得税の課税対象となっていないため（非課税）、障害年金や遺族年金を受けている人には、源泉徴収票は送付されません。

●老齢年金の年金額が、108万円以上（65歳以上の方は158万円以上）となる方が、所得税の源泉徴収の対象となります。

※「源泉徴収票」は、所得税の確定申告の際の添付書類として必要となりますので、大切に保管されてください。

将来、年金をきちんと受給するために…

ご自身の年金加入記録の確認をお願いします！

【年金加入記録の確認方法】

①ねんきん定期便

平成21年4月から、国民年金と厚生年金に加入している人すべてに、毎年誕生月に年金に関する個人情報が記載された「ねんきん定期便」が送付されています。

「ねんきん定期便」が届いたら、記録もれや誤りがないか、必ず確認しましょう。

②ねんきんネット

加入者、受給者ともにインターネットを通じて年金記録を確認できる「ねんきんネット」があります。利用登録することで、いつでもご自身の年金加入記録を確認できます。

③年金事務所

お近くの年金事務所でも年金加入記録の照会ができます。

ねんきん定期便・ねんきんネット専用ダイヤル

☎0570－058－055

日本年金機構HP：http://www.nenkin.go.jp/

町民文化ホール

【休館日】毎週月曜日 TEL 883-8731／FAX 883-8065



平成24年度長与町民文化ホール自主事業 ～いっこく堂スーパーライブ～

平成25年2月11日(月)祝 町民文化ホール

開場 14時 開演 14時30分

◆主 催 長与町教育委員会

●お知らせ●

いっこく堂スーパーライブのチケットは、お陰様で全て完売いたしました。

当日は駐車場の収容台数に限りがありますので、できるだけ乗り合わせていただくか、公共交通機関をご利用ください。

ご来場のお客様は、中尾城公園モノレールを無料で利用いただけます。係員にその旨お伝えください。



平成25年成人式

問 教育委員会生涯学習課

時 1月13日(日) 受付10時 開式11時 所 町民文化ホール

「成人の日」は、大人になったことを自覚し、自ら生き抜こうとする若人を、祝い励ます記念すべき日です。新成人のみなさまの門出を祝福するため、成人式を行います。

該当者 平成4年4月2日から平成5年4月1日生まれの人



長与駅コミュニティホールご案内

問 役場管財課 ☎883-1111 〈開館時間〉8時30分～19時

1月・2月

期 間	内 容	主 催
1月18日～1月30日	絵手紙展示	十六夜会

時＝とき 所＝ところ 対＝対象 内＝内容 定＝定員 料＝料金 申＝申込 ㇔＝締切 他＝その他 問＝問い合わせ

子どもの人権相談所・ 女性の悩みごと相談所を開設します。

相談は無料で、秘密は固く守られますので、お気軽にご相談ください。

時 1月27日(土)10時～15時

所 メルカつしまち5階 (長崎市築町3-18)

担当者 人権擁護委員及び法務局職員

問 長崎地方方法務局人権擁護課

☎820-5982

24時間電話を通して健康をお届けします。 健康テレホンサービス ☎826-5511 (フリーダイヤル) ☎0120-555-203

2013年1月のテーマ

月	振戦一手が震える
火	肘が痛い(テニス肘)
水	ワクチンの同時接種について
木	頑固な皮膚の痒み
金	うつ病と認知行動療法
土日	停留精巣一タマが見当たらない

※祝祭日は前日のテープが流れます。
※朝9時から翌朝9時までの24時間、同じ内容のテープが3分間流れます。



交通事故発生・ 飲酒運転検挙状況

	11月中				本年累計(対前年比)				飲酒運転検挙者数(累計・11月末現在)
	件数	死者	傷者	物損事故	件数	死者	傷者	物損事故	
長与町	12	0	12	43	138(-12)	0(-1)	167(-10)	434(-5)	2
時津町	20	0	26	43	223(-19)	0(±0)	291(-25)	513(+13)	3
県下	560	4	722		6,296(-216)	33(-10)	8,207(-198)		

※交通事故相談
長崎県交通事故相談所 長崎市万才町4-12 (日本生命ビル旧館1階)
☎824-1111 内線3776・3777 9時～16時(土日祝日はお休みです)

長与町住宅用LED電球等補助金申請状況

10月1日から、住宅用LED電球等補助金制度が開始されました。現在の申請状況を報告いたします。

申込みについては、環境対策課へお問い合わせください。なお、予算が無くなり次第終了させていただきます。

【12月7日現在の申請状況】

申込世帯数	169件
支出済額	788,500円
補助金残額	1,711,500円

平成22～24年度 一般家庭からの燃えるごみ排出量

月	月別排出量(t)			1日1人当たりの排出量(g)		
	22年度	23年度	24年度	22年度	23年度	24年度
4	621.53	577.51	615.35	485	450	481
5	628.78	677.84	671.44	475	511	508
6	604.27	599.99	581.97	471	468	454
7	623.96	592.86	628.47	471	447	473
8	617.13	607.01	583.14	466	458	439
9	545.22	565.43	539.89	425	440	420
10	552.47	560.78	596.54	416	422	449
11	584.63	565.27	557.42	455	440	434
12	582.91	605.45		439	456	
1	539.82	591.05		407	445	
2	487.47	470.60		393	379	
3	577.04	598.09		436	451	
11月末累計	4,777.99	4,746.69	4,774.22	3,664	3,636	3,658
年間合計	6,965.23	7,011.88	4,774.22	5,339	5,367	3,658

年末年始のごみ収集日につきましては、広報ながよ12月号及びチラシをご覧ください。お間違いないようにお出しください。特別収集についてのお問い合わせは環境対策課まで。

一悩むより かけて安心 #9110-

ストーカー事案・夫婦間の暴力・児童虐待少年非行・悪質商法・交通問題 など
◎警察安全相談電話 ☎823-9110 ◎時津警察署 ☎881-0110

“振り込め詐欺”に注意!

振り込む前に、まず相談を!

◎振り込め詐欺被害防止110番(県警本部)

「警察情報ダイヤル」☎0120-110-874

一消費生活相談一

契約トラブル・ITトラブル・架空請求・悪質商法・クーリングオフ等の相談

◎長崎県消費生活センター 長崎市大黒町3-1交通産業ビル4階

☎824-0999 ☎823-2781

◎長与町消費生活相談窓口 長与町役場地域政策課内

☎883-1111

新年のごあいさつ

館長 草野 洋

新年あけましておめでとうございます。

皆様には、お健やかに新年をお迎えのこととお慶び申し上げます。

日頃から長与町図書館をご利用いただき、ありがとうございます。

昨年は、七月に自動車文庫「ほへみ号」を二十八年ぶりにリニューアルし、月四回、十二カ所の巡回体制にいたしました。今回は「本を届ける」という視点から、新たに老人福祉施設や保育所等を加えました。また、県立長崎図書館をはじめ、県内の公共図書館や大学図書館との間に相互貸借ネットワーク「長崎図書館クロスネット」も完備しておりますので、より一層、皆様のご要望にお応えできるようになりました。これからも、皆様のお役に立つ図書館づくりに努めるとともに、長与町の文化や町づくりに寄与してまいりますので、どうぞご利用ください。

本年もよろしく願い申し上げます。

今月の本棚から



母親という十字架に苦しんでいる人へ…。うつ、依存症、摂食障害、自傷、ひきこもり、虐待、離婚、完璧主義…。本当の原因は「母という病」にあった。長年、親子関係を見つめてきた精神科医による救済の書。



両親から暴力を受けて育った端爪北斗は、里親の近藤綾子と暮らし、初めて安定した日々を過ごす。だが綾子が末期癌で死去。初めて出会った信頼できる大人を喪ったとき、彼の暴走が始まる…。



近未来の世界で生き残った少年が生活をもとにする、ギギと呼ばれる言葉を話せない少女。息子を探しにタイの地を踏んだ作家が出会った、ウアンと呼ばれる謎の美女。ふたつの世界が「彼女の本当の名前」を巡って、今、響き合う。



黒船が襲来し、異国の脅威にさらされた日本で、国防のために全てを捧げた佐久間象山。突飛なアイデアを連発し、蒸気船が最新鋭だった時代に「空防」を唱え国を守ろうと考える…。



トップセールスマンだったエリート課長 坂戸を「パワハラ」で社内委員会に訴えたのは、歳上の万年係長・八角だった。「働くこと」の意味に迫るクラム・ノベル。



ワロージヤは戦地へ赴き、恋人のサーシャは故郷に残る。手紙には、別離の悲しみや初めて結ばれた夏の思い出などが綴られる。だが、2人はそれぞれ別の時代を生きていたのだ…。現代と百年前の戦場を結ぶ、愛の手紙の物語。

寒い冬恒例の
こどものつぶやきです。
かわいいつぶやきで、
ぽっとあったまってくださいね。

文責 長与町立高田保育所
つぶやきは高田保育所ホームページにも掲載しています。
HPアドレス<http://www.koudahoikusyo.jp>

味噌汁の具(3歳 男の子)

給食のとき、味噌汁を指さして、
Nちゃん「先生、バケツが入ってるねえ」
見ると、キャベツだった。

あはは バケツが入るなら特大味噌汁だね。



野菜栽培

野菜に水やりをしようと思って、保育士一言。
「みんな～ 野菜に、えさやるよ～」
あはは。迷わず水やりをする子どもたち偉いぞ！



「百合野地区、百寿会のみなさんときりん組」

あり(3歳 男の子)

「あり(蟻)」を「あい(愛)」と発音するYくん。
Yくん「先生、でっかい愛を見つけよう。一緒に愛をたくさん探そう。これ、愛の家だよ」

わあ ロマンチックで先生ときめきます。(笑)

↓ 2か月後

Yくん「先生はさびしいと思うけど、あり(蟻)って言えるようになったよ。Yはお兄ちゃんになったから」

子どもの成長って、めざましいなあ。(笑)

マラソン中継(4・5歳 女の子)

マラソン中継を見ていた姉妹

Sちゃん「ママ～！ 大変！お姉さんが車にひかれそう」

Yちゃん「だめよねえ 道路に出たら」

Sちゃん「あ～あ～、パンツいっちゃで…ズボンかスカート、ちゃんとはかんばねえ」

Yちゃん「そうそう。あー 坂道走ったら転ぶよねえ。ちゃんと歩かないと！」

Sちゃん「ほんと ほんと」

だめだめづくしのマラソンでしたね。(笑)

一人暮らし(5歳 男の子)

Kくん「先生、一人暮らし？」

保育士「そうよ」

Kくん、暗い表情になって

Kくん「先生のお父さんとお母さん、星になったの？」(注：星になる＝亡くなる)

かわいい！家族がばらばらに暮らすなんて考えられないんだね。

子育てのポイント『標語』

愛されている その自信が子どもの心の出発点

- 0歳児 『泣き声は 家族をつなぐメッセージ まずは声かけ抱き寄せて』
- 1歳児 『イヤイヤは 人生初の自己主張 こんな時期だと楽しんで』
- 2歳児 『「自分でする」強気な姿勢を見守って そっと差し出す支えの手』
- 3歳児 『何度言っても繰り返す 大目にみてね いたずらも』
- 4歳児 『大きくなったと思っても まだまだいっぱい抱っこして』
- 5歳児 『認めよう！やる気を信じて待つことで 頭も体も使う子に!』

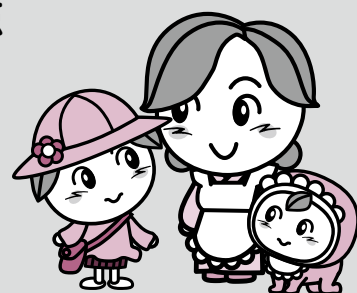

ほへみ号巡回予定日 (火曜日コース) □印／(土曜日コース) ■印														休館日 ●印													
1 日 月 火 水 木 金 土							2 日 月 火 水 木 金 土																				
6 7 8 9 10 11 12							3 4 5 6 7 8 9							10 11 12 13 14 15 16													
13 14 15 16 17 18 19							10 11 12 13 14 15 16							17 18 19 20 21 22 23													
20 21 22 23 24 25 26							17 18 19 20 21 22 23							24 25 26 27 28													
27 28 29 30 31							24 25 26 27 28																				

※都合により変更する場合がありますので、ご注意ください。

パソコンや携帯から資料の検索や貸出し中の資料の予約ができます。

パソコン <http://nagayo-lib.jp>

携帯 <http://nagayo-lib.jp/opac/wopc/pc/mSrv?dsp=TP>



人気作家の最新作

◎有栖川有栖 著
『江神二郎の洞察』

◎田中 慎弥 著
『夜蜘蛛』

◎島本 理生 著
『七緒のために』

◎瀬戸内寂聴 著
『月の輪草子』

◎湊 かなえ 著
『母性』

◎群 ようこ 著
『衣もろもろ』

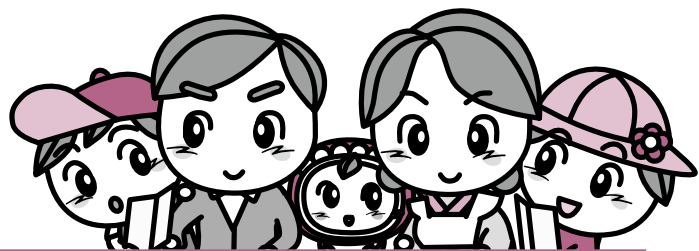

**地域で支えるあなたの子育て
長与町ファミリーサポートセン
ター協力会員(子育てサポー
ター)講習会を開催します。**
子育てを応援しませんか？
あなたのやさしい気持ちをわけ
てください。

時1月30日④・31日⑤ 9時～
16時(両日とも参加してくださ
い) 所老人福祉センター 1
階大ホール 内保育基礎講座・

登録申込みをされた方は、次
期採用候補者として登録させて
いただきます。

職種 ホームヘルパー、介護予
防事業(めだか85)補助員、デ
ィサービス介助員・看護師、放
課後等デイサービス支援員、ボ
ランティア受付・支援補助員、
介護支援専門員、事務補助員、
障害者通所施設支援員、相談支援
(障害者児)専門員など

登録非常勤職員を募集します。

健康で意欲のある方、働いて
みませんか？
内町施設管理(60～65歳)、屋外
(剪定、草刈、除草、土木、清掃
その他)作業員(60歳以上)
まずは、入会説明会を受けて
いただきますので、シルバー事
務所にてお手続きください。

シルバー人材センター会員募集！
健康で意欲のある方、働いて
みませんか？

地域において子育ての援助を
受けた人、援助を行いたい
人が会員になり、子育てにつ
いて助け合う会員制組織です。

乳幼児安全法 AEDの使い
方・長与町の子育て支援など
申込用紙を長与町ファミリ
ィサポートセンターへ 1月24
日④
内長与町社会福祉協議会長与町
ファミリーサポートセンター
883-7760

NHK学園では、通信制の高
等学校普通科および生涯学習通
信講座の生徒・受講者を募集し
ています。まずは無料の案内書
をご請求ください。

NHK学園生涯学習通信講座受
講者募集
出願期間
○高等学校普通科 推薦入学
平成25年1月18日(金)～24日(土)
○高等学校普通科 一般入学
平成25年1月25日(金)～4月30日(火)

放送大学4月生募集
放送大学では、平成25年度第
1学期(4月入学)の学生を募集
しています。放送大学はテレビな
どの放送を利用して授業を行う通
信制の大学です。働きながら学ん
で大学を卒業したい、学びを楽し
みたいなど、様々な目的で幅広い
世代、職業の方が学んでいます。
心理学・福祉・経済・歴史・
文学・自然科学など、幅広い分
野を学べます。

出願期間は平成25年2月28日(土)
まで。
資料を無料で差し上げています。
お気軽に放送大学長崎学習セン
ター(881-1317)ま
でご請求ください。
放送大学ホームページでも受け
付けております。

長崎県立千々石少年自然の家主催
さらめく霧氷をたずねて
お日さまにキラリ輝く花ぼうろ！
時2月2日(土)～3日(日) 対どな
たでも(小学3年以下は保護者
同伴) 料宿泊者2,330円
(子ども1,910円)日帰り1,
150円(子ども730円) 申
郵送かFAX、インターネット
で。他詳しくはお尋ねください。
内長崎県立千々石少年自然の家
担当 城田忠信
0957-13712769

生涯学習通信講座 随時受付
内NHK学園
042-1572-13151
案内書請求フリーダイヤル
0120-10618881

県民の森「森の案内人」から！
冬芽観覧会
時2月24日(日)10時30分～12時30
分(受付10時)※雨天中止
内木々の冬芽や越冬中の生き物
観察 料無料 申1月20日(日)
から2月15日(金)までに県民の森
森林館へ 定約30人(定員に達
し次第締切) 他寒さ対策をし、
森の中を歩ける服装で運動靴を
準備してください。

内ながさき県民の森森林館
0959-12410181



第37回「長与町ロードレース大会」 ～祝成人！ みんなで走ろう みどりの町 ながよ～

※参加申込の募集は締め切りしました。

- ◆期 日 1月20日④ ※雨天決行
◆受 付 8:00～9:00 町民体育館内
◆開 会 式 9:10 運動広場
◆競技開始 9:45 ※種目によって開始時間が異なります。
◆種 目 10km (男子の各年代)
5km (男子・女子の各年代)
3km (中学生の男子・女子)
2km (小学生4～6年の男子・女子)
1km (小学生1～3年の男子・女子)
◆コ ー ス 10km → 運動広場～三彩折り返し～西側埋立てを1周～一本松折り返し
5km → 運動広場～三彩折り返し～岡バス停手前折り返し
3km → 運動広場～シシングハースト前折り返し
2km → 運動広場～岡バス停手前折り返し
1km → 運動広場内

沿道のみなさまの応援を
よろしくお願いします!!



「スポーツ講習会」を開催しました!!

12月1日、長与町体育協会と教育委員会の共催で、スポーツ講習会が開催されま
した。(協力：体育指導委員会)



「アクティブウォーキングのすすめ」と題して、福田郁子先生(健
康ウォーキング指導士・歩育コーチ)の指導のもと、約120人の
方が参加されました。

講習会では、ウォーキングに関する講義のほか、ゲームや実技、
また「がんばらんば体操」など、みんなで楽しく心地よい汗を流
しました。

ウォーキングをすることは、健康な体づくりをするための基本
となります。ぜひ、みなさんも正しい知識を持ってウォーキング
に取り組みましょう!!



第14回長与CUP小学生 スポーツ大会卓球競技会結果

時12月2日 所町民体育館

団体戦

男子 ①北小A ②洗切小
③高田小 ③南小

女子 ①高田小 ②洗切小A
③長与小A ③南小A

個人戦

男子5年生以上の部
①友重駿平(北小) ②田淵勇伍(北小)
③松嶋賢祐(北小) ③松本晃拓(洗切小)

女子5年生以上の部
①田中紅彩(高田小) ②山鹿真奈(高田小)
③山下里菜(洗切小) ③吉岡未波(南小)

男子4年生以下の部
①松谷奨(南小) ②江川健也(北小)
③横田唯人(洗切小) ③松尾陸斗(北小)

女子4年生以下の部
①粒崎陽菜(洗切小) ②吉野彩花(高田小)
③岩永菜乃(北小) ③山本音寧(洗切小)

第33回ジュニア卓球長与大会結果

時12月2日 所町民体育館

男子団体戦

①長与中A ②長与第二中 ③高田中

女子団体戦

①長与中A ②高田中
③長与中B ③長与第二中A

1月	1火	<div> <div>おひさまこどもクリニック(小) ☎800-2187 (長与)</div> <div>清水病院(内・呼・循・小・外・整・リハ・放・胃) ☎882-1225 (時津)</div> </div> <div> <div>(有)島田設備工業 ☎882-4456</div> </div>
	2水	<div> <div>西田医院(内・小・消・放) ☎887-0202 (長与)</div> <div>中山整形外科医院(整・リハ・形成) ☎882-5865 (時津)</div> </div> <div> <div>星野管工設備(株) ☎856-1161</div> </div>
	3木	<div> <div>しもぐち内科(呼・内・消・循・小・リハ・アレ・気食) ☎843-7225 (長与)</div> <div>永石眼科医院(眼) ☎882-6760 (時津)</div> </div> <div> <div>(株)イワナガ ☎883-3392</div> </div>
	4金	<div>燃えるごみ最初の収集(火・金曜日の収集地区)</div> <div>容器包装プラスチック最初の収集(金曜日の収集地区)</div>
	5土	<div>燃えるごみ最初の収集(月・木曜日の収集地区)</div> <div>容器包装プラスチック最初の収集(水曜日の収集地区)</div> <div>田中設備 ☎883-1284</div>
	6日	<div> <div>井川内科医院(内・小・放) ☎883-1661 (長与)</div> <div>高木クリニック(呼・消・外・整・心血・リハ) ☎881-3230 (時津)</div> </div> <div> <div>東洋技研建設(株) ☎847-1230</div> </div>
	7月	<div>絵本よみきかせ(おひさまひろば11:30～) [P15]</div>
	8火	<div>容器包装プラスチック最初の収集(火曜日の収集地区)</div> <div>3～4か月児健診(健康センター13:00～)</div>
	9水	<div>にこにこ相談(子育て相談) (要予約)</div> <div>消防出初式 [P17]</div>
	10木	<div>ソーシャルクラブ(老人福祉センター10:00～)</div>
	11金	<div> <div>すてっぷ&ほっと(健康センター10:00～)</div> <div>なるほど介護学習会(老人福祉センター10:00～)</div> <div>健康相談(上長与公民館13:30～)</div> </div> <div> <div>認知症介護者リフレッシュの集い(老人福祉センター13:30～)</div> <div>絵本よみきかせ(おひさまひろば15:00～) [P15]</div> </div>
	12土	<div>(有)住吉設備 ☎844-5364</div>
	13日	<div> <div>ひろた小児科(小) ☎855-1113 (長与)</div> <div>ひらのクリニック(耳鼻・気・リハ・麻・アレ) ☎881-3301 (時津)</div> </div> <div> <div>(有)ミズヤ設備 ☎850-6895</div> <div>成人式(文化ホール 11:00～) [P23]</div> </div>
	14月	<div> <div>ぎょう徳レディースクリニック(産婦) ☎883-8808 (長与)</div> <div>こいで小児科(小) ☎881-7111 (時津)</div> </div> <div> <div>ヤナガワ工業(株) ☎861-5636</div> </div>
	15火	<div> <div>ミカンちゃんひろば [P14]</div> <div>人権相談 [P19]</div> </div>
	16水	
	17木	<div> <div>おやこ相談(長与児童館9:45～)</div> <div>ミカンちゃんひろば [P14]</div> </div>
	18金	<div> <div>健康相談(長与町役場9:30～)</div> <div>マタニティクッキング(ふれあいセンター9:45～) 要予約</div> </div> <div> <div>絵本よみきかせ(おひさまひろば15:00～) [P15]</div> <div>ミカンちゃんひろば [P14]</div> </div>
	19土	<div> <div>パパママ学級(健康センター13:00～) 要予約</div> <div>川口住宅設備 ☎887-0592</div> </div> <div> <div>高田まつり [P12]</div> </div>
	20日	<div> <div>成田内科医院(内・小) ☎883-2011 (長与)</div> <div>サザンクリニック(心・精) ☎881-7339 (時津)</div> </div> <div> <div>(有)池田設備 ☎827-8179</div> <div>長与町ロードレース大会 [P26]</div> <div>高田まつり [P12]</div> </div>

マタニティ広場 1/29①

①妊婦体操 ②身体の変化、出産準備、歯の衛生
③新生児の育児、子育て期の社会資源の紹介

おやこ相談 1/17

3か月～就学前の乳幼児の計測や保健・栄養相談、保護者の健康チェック・健康相談(血圧測定・検尿など)

離乳食教室(調理実習) 1/30

生後4～5か月の乳児と保護者 (要予約)

精神障害者家族のつどい 1/21

病気のことや対応の仕方についての学習会と話し合い。

☎健康保険課 ☎883-1111

認知症介護者リフレッシュの集い 1/11、2/8

認知症の方を介護されている方々のリフレッシュの場。

なるほど介護学習会 1/11、2/8

福祉サービスや介護の方法についての学習会。

☎長与町社会福祉協議会 ☎883-7760

ながよの色イロイロ

地元再発見

あなたが写した町の発見をご紹介します

FC TRIOLE (トリオーレ) 西彼キッズサッカー大会優勝

小学3年生以下のチームが県内より26チーム参加し、11月4日、時津町の海と緑の運動公園で行われた西彼キッズサッカー大会で、FC TRIOLE (トリオーレ) が優勝しました。

FC TRIOLEは、2010年に洗切SSSと長与小SCが合併して出来たチームです。平日は、各学校で別々に練習していますが、土日は一緒に練習や試合に参加しています。現部員は、小1～6の35人です。長与小(火・木、三菱グラウンド) 洗切小(水・金・土) で練習してますので、是非一度見学にお越しください。



第8回「仲良く・楽しく・語り合う」歩こう会 ～会員・家族で大いに楽しみました～

11月11日、長与中央地区コミュニティ運営協議会健康福祉部会主催で、第8回「仲良く・楽しく・語り合う」歩こう会が開催され、長与小学校区7自治会から、幼児・小学生、保護者、議員、長与小校長・教頭・先生方、地域安全ボランティア協力者、保護者、老人会、自治会役員、コミュニティ役員157人が参加しました。

会員の交流と連携協調を目的に、長与町公民館からたるつ公園まで、頼もしい子どもたちを囲みながら歩き、地域の方々の交流を深め、有意義な楽しい一日を過ごしました。

長与中央地区コミュニティ運営協議会会長 吉丸尚真



シルバー人材センター会員研修及びレクリエーション大会を開催しました

11月22日、長与・時津シルバー人材センターでは、会員研修及びレクリエーション大会を両町130人の会員出席のもと、長与町民体育館で開催しました。

会員研修では、会員の体験発表や長与町健康保険課の保健師さんの「健康づくり」についての講演を熱心に聞き、知識を深めるものとなりました。レクリエーション大会では、ソフトバレーボールに汗を流し、声援を送り、交流の輪を広げ楽しく過ごしました。

シルバーでは今後も、高齢者が働く喜びと生きがいづくりを得るとともに、地域に貢献する事業運営に取り組んでまいります。



お正月お年玉クイズ

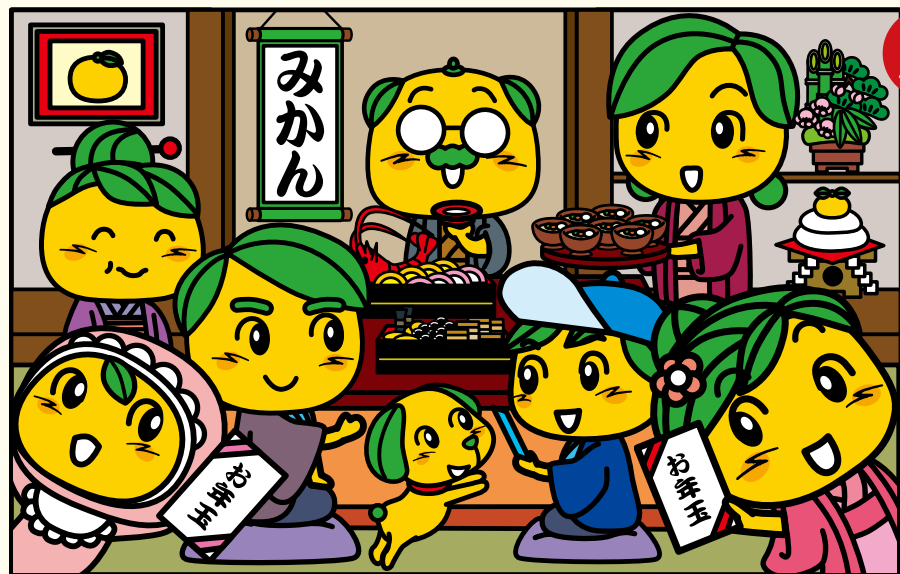

A



B

(汚れやシミは対象になりませぬ) ※応募方法は次のページを見てね！

Q1

ミツクンの
まぢがいさがし

問題
AとBの絵をよくよく見てみて！
AとBの絵にはちがうところがあるよ。
さあ、いくつ隠れているかわかるかな？

- ① 6個 ② 8個 ③ 10個



ミツクンの
漢字クイズ!!

右の四文字熟語の○の部分には
数字が入ります。
その数字を全部足すと、いくつに
なるでしょう？

こたえ

○期○会
○転○起
○寒○温
破顔○笑

月曜日～金曜日

ひばり学級

乳幼児・学童で心や身体の発達
に不安のある親子支援。
会場：ほほえみの家
時間：10:00～16:00
☎ひばり学級 ☎855-8568

毎週火・水曜日

お元気クラブ

対象：65歳以上の方
会場：老人福祉センター
時間：9:45～14:00
☎火曜日
☎水曜日
会場：南交流センター
時間：9:45～14:00
☎介護保険課 ☎883-1111

第2・4金曜日

すてっぷ&ほっと

対象：65歳未満で心や体の機能
低下や閉じこもり予防が必要な方
会場：健康センター
時間：10:00～14:00
☎健康保険課 ☎883-1111

第1・3木曜日

ソーシャルクラブ

精神の病気をもちの方の交流の場です。
会場：老人福祉センター
時間：10:00～15:00
☎健康保険課 ☎883-1111
※開催日は、月により変更することがあります。

21月

絵本よみきかせ(おひさまひろば11:30～) [P15]
精神障害者家族の集い(老人福祉センター13:00～)

22火

3歳児健診(健康センター12:45～)
ツインズの会[P15]

23水

幼児学級(健康センター9:30～) 1歳9か月児健診(健康センター13:00～)
にこにこ相談(子育て相談) (要予約)

24木

モグモグ教室(健康センター9:45～) ソーシャルクラブ(老人福祉センター10:00～)
フッ素塗布事業(健康センター 1.3歳 12:45～ 2.3・2.9歳 13:15～)

25金

健康相談(まんてん9:30～) すてっぷ&ほっと(健康センター10:00～)
絵本よみきかせ(おひさまひろば15:00～) [P15]

26土

滑石設備(株) ☎856-2512
多目まつり[P12]

27日

松本外科医院(外・胃・肛・呼・リハ) ☎887-5554 (長与) 安永脳神経外科(脳・リハ) ☎813-2001 (時津)
(有)アキヤマ住工 ☎847-4895 多目まつり[P12]

28月

絵本よみきかせ(おひさまひろば11:30～) [P15]

29火

マタニティ広場 ① (健康センター9:30～) 1～2か月児相談(健康センター9:45～)
3～4か月児健診(健康センター13:00～)

30水

お誕生相談(健康センター9:30～) 離乳食教室(健康センター13:00～) 要予約
行政相談[P19]

31木

健康相談(丸田荘13:30～)

2月

1金

絵本よみきかせ(おひさまひろば15:00～) [P15]
(有)長崎住宅設備 ☎833-1583

2土

働く婦人の家交流発表会[P12]

3日

川崎胃腸科外科医院(消・外・肛・麻・リハ) ☎883-0002 (長与) つかざき皮膚科(皮) ☎813-2345 (時津)
(有)眞生設備工業 ☎849-1585

4月

絵本よみきかせ(おひさまひろば11:30～) [P15]

5火

3～4か月児健診(健康センター13:00～)
人権相談[P19]

6水

にこにこ相談(子育て相談) (要予約)

7木

ソーシャルクラブ(老人福祉センター10:00～)
ミカンちゃんひろば[P14]

8金

マタニティクッキング(ふれあいセンター9:45～) 要予約 なるほど介護学習会(老人福祉センター10:00～) すてっぷ&ほっと(健康センター10:00～)
認知症介護者リフレッシュの集い(老人福祉センター13:30～) 健康相談(上長与公民館13:30～) 絵本よみきかせ(おひさまひろば15:00～) [P15]

9土

大栄設備(株) ☎818-3902

♥心の健康相談♥ お気軽にご相談ください。

◎こども、女性、障害者支援センター
・精神障害の相談 ☎846-5115 ・こころの電話 ☎847-7867
◎西彼保健所 ☎856-5159
◎役場健康保険課 ☎883-1111

健康センター ☎855-8902 FAX855-8913

長崎市夜間急患センター

長崎市米町2番22号 長崎市医師会館1階 ☎820-8699
長崎県救急医療情報 http://www.pref.nagasaki.jp/kyukyu

健康相談 1/11、18、25、2/1、8

健康や食事について相談したい方。血圧測定・尿検査など実施。
☎介護保険課・健康保険課 ☎883-1111

長崎県小児救急電話相談 #8000へ 毎日19時～翌朝8時

お子さんの急な病気やケガなどで心配なとき、ご相談ください。
(ダイヤル回線の方は☎822-3308へ)

受診 時間 科目	月曜日～金曜日	内科・耳鼻咽喉科	20:00～23:30
	土曜・日曜・祝日	小児科	20:00～翌朝6:00
12/31～1/3	12/31～1/3	内科・小児科	20:00～翌朝6:00
	12/31～1/3	内科・小児科	10:00～17:00及び20:00～翌朝6:00

Q3 クロスワードパズル

タテのカギ、ヨコのカギを参考に、空いた枠の中に文字を入れていきましょう。二重枠の中の文字を組み合わせると、ある人物の名前になります。それを答えてください。 ヒント: 昨然大活躍しました

1	2	3		4		5	6
7				8	9		
10			11		12		
			13	14			
15		16		17			18
19			20		21		
		22			23		
24			25				

《オモテ》

50円
切手
郵便はがき
8512185
長与町役場 政策推進課
「お年玉クイズ」係

《ウラ》

Q1
Q2
Q3 ○○○○○○○○
住 所
氏 名
電話番号
感 想

タテのかぎ

- 朝に東から昇ってくる太陽。
- 歓迎の気持ちを表すあいさつ。
- 心の持ち方。性格。「○○○のいい娘」
- 餅つきのに使う道具。
- 複数の人が複数のパートに分かれて一つの曲を歌うこと。
- 鉄腕○○○
- 記号「=」
- 桃太郎のお供、「さる」「いぬ」「○○」
- 水に濡れても消えにくい「○○○ペン」
- 明治、大正、昭和、○○○○
- 地球は○○○系の中の太陽系にふくまれる。
- 長与町のイメージキャラクター。
- 一本足?で田畑を守ります。
- 手にもつために取り付けられた突き出た部分。「ドアの○○○」
- 、銀、銅

ヨコのかぎ

- 感じがよくて、かわいらしい事。「○○○○○がいいね〜」
- ものの中心部。中核。地球の核。
- 野菜を主材料としてドレッシングやマヨネーズであえた料理。
- 甘いこと。「○○○○ポテト」
- 同じくらいであること。「実力は彼に○○○○○する。」
- 新聞・雑誌の囲み欄。短評欄。
- 果物・野菜のしぼり汁。「オレンジ○○○○○」
- 室内でくつろいだ時に着る服。
- 表計算ソフトウェアの縦横に区切られた表の枠目。
- 委員で構成される合議制の機関。常任○○○○○。特別○○○○○。
- 凹⇄
- 絵を描くことを職業とする人。
- 蹴ること。
- 初○○、朝○○、蚤の○○
- 乗物や機械などが完成した時に作動試験すること。



応募方法

ハガキにQ1、Q2、Q3の答えと、住所・氏名・電話番号・広報ながよを読んでの感想を記入し、1月21日㊥(必着)までにお送りください。全問正解者の中から抽選で30人の方に粗品を進呈します。(当選者の発表は、賞品の発送をもってかえさせていただきます)
※応募される際に記入された個人情報は、賞品の発送以外の目的では利用しません。

編集後記

あけまして おめでとうございます

2013年がスタートしました。今年は、どんな年になるのでしょうか。
今年は巳年。蛇は古くから人間とかかわりが多い動物であるため、蛇に関する故事やことわざもいろいろあります。「蛇穴を出づ」は冬眠していた蛇が、春の訪れとともにはい出すことです。今年も春のように、明るい日差しが多く注がれることを願いたいものです。なお、表紙の「巳」の文字は、吉田町長が書いたものです。
2013年が皆さんにとって良い年でありますようお願いいたします。
今年も「広報ながよ」をよろしく願いいたします。(石と川)

長与町・長与町議会が米国に抗議文

12月5日に、米国で行われた臨界前核実験に対し、核兵器の廃絶を強く求める抗議文を、駐日米国大使あてに送りました。
「核兵器のない世界」を唱えていた米国において、核実験が行われたことは、平和を裏切る暴挙であり、断じて許すことはできません。
内閣府に対しても、米国に対し強く抗議の意を示すよう要請文を送りました。

人口のうごき

平成24年12月1日現在(前年比)

人口 42,781人(-8) 男 20,427人(-42) 女 22,354人(+34) 世帯 16,458世帯(+165)
11月中のうごき 出生 42 死亡 31 転入 99 転出 141
(住基法の改正により、7月より外国人居住者数も含まれています)

広報ながよ

Nagayo

発行所 長与町役場 TEL.095-883-1111
〒851-2185 長崎県西彼杵郡長与町嬉里郷 659-1
URL. <http://webtown.nagayo.jp>
編集 政策推進課
印刷 (株)インテックス



この「広報ながよ」は、環境に配慮し古紙100%の再生紙と揮発性有機化合物を一切含まないNON-VOCベジタブルインキで印刷されています。

3月・6月・9月・12月は長与町議会定例会が開催されます。