

なが 広報 よ

NAGAYO TOWN
PUBLIC RELATIONS
MAGAZINE 2013

平成25年(2013年)

12

December No.693

② 長与の新しいお土産品が
できました

④ 地球温暖化防止月間



長与の 新しいお土産品が できました

新長与スイーツ誕生

昨年12月に開催された「長与スイーツフェスタ」。その中で、長与のお土産品の開発を目的として行われた「スイーツコンテスト」の入賞作品のうち6作品が、商品として発売されることになりました。長与の風味豊かな新しいスイーツを、午後のひと時に、手土産にご利用されませんか。



蜜柑のまち

あん玉にはみかんの果肉、練りきり生地にはみかんの皮を使った、見た目も丸ごとみかんの和菓子です。

Data
ワルツの森ひさ家
長与町嬉里郷460-1
☎883-5840



ミクンのおくりもの

長与みかんとイメージしたみかんチーズタルトです。爽やかなみかんの風味が広がります。

Data
ワルツの森ひさ家
長与町嬉里郷460-1
☎883-5840



カリカリみかんの スノーボール

みかんの皮を練りこむことで、カリカリ食感が楽しめる口どけの良いスノーボールとなりました。

Data
パティスリープランシェ
長与町吉無田郷859-11
☎887-2476
※年明けから販売開始



みかんのブッセ

甘酸っぱいみかんジャムとバタークリームをサンドしたふんわりと風味豊かなブッセです。

Data
パティスリープランシェ
長与町吉無田郷859-11
☎887-2476
※年明けから販売開始



長与みかんの チョコレートケーキ

みかんピールとみかんソースを加えて、しっとりしたふんわり優しいチョコレートケーキに仕上げました。

Data
エーワン洋菓子店
長与町嬉里郷435
☎883-7890

～これまで紹介した長与のお土産品など～



みかんジャム・いちじくジャム
いちごジャム・焼き肉のたれ ほか
Data
長与町生活研究グループ
☎887-2939
[販売所] まんてん、じげもん、すわだ、
長与町生活研究グループ連絡会加工部
※通年販売(一部季節限定あり)



ながよ・ながよの詩・
ミクンクッキー
Data
ワルツの森ひさ家
☎883-5840



ミクン焼印三笠山
Data
文明堂長崎工場売店
☎883-3380
※予約販売(2日前までに要予約)。
長崎工場のみでの販売。



みかんラスク・みかんパン各種
Data
マルキパン
☎883-2037
[販売所] まんてん、じげもん
※ラスクは通年販売、
パンは曜日指定販売



みかんソーセージなど
Data
雪の浦手造りハム
☎887-2568



牡蠣の燻製・
牡蠣の燻製オリーブオイル漬け・
牡蠣の燻製つばきオイル漬け
Data
燻製工房薫助
☎865-6360



長与産 ナマコ
Data
[販売所] まんてん、
大村湾漁協(直売所)



Nagayo Hybrid (長与ハイブリッド)

長与産いちじくジャムと長与産みかんの
フリーズドライと白あんをブレンドしたハ
イブリッドないちじく餡をパイ生地で包ん
で焼き上げました。

Data
沖田製菓舗
雲仙市千々石町甲173-5
☎0957-37-2065・080-5240-2065
<http://kashiyaokita.petit.cc>

長与町で行っている地球温暖化対策

①地球温暖化出前講座

長崎県地球温暖化防止活動推進員が出向き「分かりやすい、楽しい講座」を開きます。

地球温暖化を防ぐために私たちに何ができるでしょうか？講座では、家庭で簡単にできる節電の方法や地球温暖化に関する豆知識などもご紹介します。ぜひご活用ください。

☑️各自治会、子ども会、各学校関係、各種サークル

☑️地球温暖化と私たちにできること

☑️講座申込書を環境対策課へ（申込書は環境対策課にあります）

☑️講座時間は約1時間です。講座内容、時間などは、ご相談に応じます。

詳しくは環境対策課へお問い合わせください。



長崎県地球温暖化防止活動推進員
伊豫田 和代さん

②LED電球等補助金制度

昨年度に引き続き、4月1日より住宅用LED電球等補助金制度を継続し、最大5,000円（商品券）の補助を行っています。

LED電球の寿命は、1日6時間の使用で約18年間（4万時間）と言われています。白熱電球とLED電球を4万時間使用した時の比較をすると、電球購入費と電気代の総コストで約4万5千円の節約ができ、CO2排出量が約2t-CO2削減されます。

まだまだ余裕がありますのでご申請ください。申込みについては、環境対策課へお問い合わせください。なお、予算が無くなり次第終了させていただきます。 ※町内業者より購入したものに限ります。

【11月15日現在の申請状況】

申込世帯数	273件
支出済額	1,353,000円
補助金残額	3,647,000円

LED電球等購入補助金制度の実施によるCO2削減効果

種類	旧照明器具				LED照明器具			
	白熱電球 60W型	直管蛍光灯 20W型	シーリング (6～8畳)	計	電球 (60W相当)	直管蛍光灯 (20型相当)	シーリング (6～8畳)	計
消費電力 (概算値)	58W	22W	70W	—	7W	10W	52W	—
申請数	988個	27個	652個	—	988個	27個	652個	—
平成24年度	792個	20個	397個	—	792個	20個	397個	—
平成25年度(10月末)	196個	7個	255個	—	196個	7個	255個	—
電力使用量 (kW)	123,776.70	1,283.04	98,582.40	223,642.14	14,938.56	583.20	73,232.64	88,754.40
CO2排出量 (t-CO2)	62.26	0.65	49.59	112.49	7.51	0.29	36.84	44.64

※電力使用量(kW):1年360日・1日6時間使用すると仮定。
※CO2排出量(t-CO2):総電力使用量×排出係数(0.000503)
排出係数は平成25年の九州電力CO2排出係数(調整後)を利用

二酸化炭素を50年育生スギが1年間で約14kgの吸収量と仮定すると、長与町LED電球等補助金制度の実施により年間約4,846本分のスギが行うのと同等の二酸化炭素削減効果となります。

67.85 [t-CO2]
のCO2が削減されました。

12月11日(水)～17日(火)は「県下一斉ノーマイカー＆エコドライブウィーク」です。

長崎県と長崎県地球温暖化対策協議会では、それぞれができる範囲で環境負荷の高いマイカー通勤を自粛し、徒歩、自転車、公共交通機関の利用、エコドライブの励行を呼びかける「県下一斉ノーマイカー＆エコドライブ運動」を実施しています。町民、事業者、行政が一体となって、マイカー通勤の自粛やエコドライブなど、できることから始めましょう！

節電へのご協力をお願いします。

今冬の電力受需給は原子力発電所の再稼働がない場合でも、電力の安定供給に最低限必要な予備力(予備率3%程度)を何とか確保できる見通しです。しかし、平成23年並みを超える厳寒による電力需要の急増および火力発電所などの電力供給設備のトラブルなど、需給変動リスクが顕在化した場合には、より厳しい需給状況になることが予想されます。

ご家庭での生活・健康や生産・経済活動に支障のない範囲で可能な限り、下記期間中の節電にご協力をお願いします。

⌚12月2日(月)～平成26年3月31日(月)の平日 8時～21時
(12月30日(月)～1月3日(金)を除く)

地球温暖化対策

我慢しない家計に優しい

節電のススメ！

12月は
地球温暖化防止
月間です。

☑️環境対策課環境保全係

近年の地球温暖化により、ゲリラ豪雨、大型化する台風、干ばつ、急激な気温の上昇など、さまざまな形で影響が現れています。地球の気温はさらに上昇することが予想され、急激な気候の変動は私たちの生活を脅かすだけでなく、温暖化によってもたらされる作物の不作は、家計にも影響を与えます。地球温暖化の進行を抑えるために、いま一度、生活の見直しを考えてみませんか？

家庭でできる温暖化対策

地球温暖化を防ぐには、私たちひとり一人の取り組みが重要となります。「小さなことからコツコツと」が温暖化を防ぐキーワードです。できることから始めてみましょう。

冷房の温度を1℃高く、
暖房の温度を1℃低く設定する

年間：約39kgのCO2の削減
約1,800円の節約



主電源を切るなど、
待機電力を50%削減する

年間：約72kgのCO2の削減
約3,400円の節約

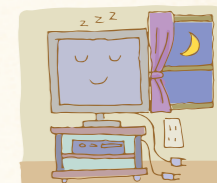

ポットやジャーの
保温をやめる

年間：約41kgのCO2の削減
約1,900円の節約



シャワーを1日1分家族
全員が減らす

年間：約69kgのCO2の削減
約7,100円の節約



テレビ番組を選び、
1日1時間テレビ利用を減らす

年間：約17kgのCO2の削減
約800円の節約



風呂の残り湯を
洗濯に使いまわす

年間：約7kgのCO2の削減
約4,200円の節約

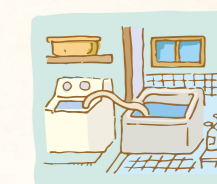

買い物袋を持ち歩き、
省包装の野菜を選ぶ

年間：約58kgのCO2の削減



家族が同じ部屋で団らんし、
暖房と照明の利用を2割減らす

年間：約259kgのCO2の削減
約10,400円の節約



文化の祭典



6



長崎県知事選挙の投票立会人を募集します。

選挙日程 【告示日】1月16日㊦ 【投票日】2月2日㊨

長与町選挙管理委員会では、選挙に対する関心を高めるとともに、投票しやすい環境づくりを行うことを目的として投票立会人を募集します。

- 時** ●投票日 2月2日㊨ 7時～20時
●期日前投票
1月17日㊤～2月1日㊩ 8時30分～20時
※投票日・期日前投票（複数日可）、両方応募可。
- 所** ●投票日当日：自分が所属する投票区の投票所
●期日前投票：役場1階町民ホール
- 対** 長与町在住の有権者の方（選挙時に長与町の選挙人名簿に登録されている方）
- 内** 投票が公正に行われるよう立ち会うことがその役目です。
※職務の詳細については、お問い合わせください。
- 定** ●投票日当日：各投票所3人（延べ27人）
●期日前投票所：各日2人

- 申** はがき、FAX、Eメールにて、住所・氏名・生年月日・電話番号・所属する政党（なければ無所属）・希望日を記入のうえ、長与町選挙管理委員会へ（応募者多数の場合は選挙管理委員会で調整のうえ抽選）
- マ** 12月24日㊨※必着
- 他** 報酬 投票日当日：10,700円
期日前投票：9,500円
※昼食は当委員会で準備します。
- 問** 〒851-2185 長与町嬉里郷659番地1
長与町選挙管理委員会
☎883-1111（内線315） ☎883-1464
✉somu@nagayo.jp

皆前橋の橋梁補修工事に伴う終日車両通行止めのお知らせ

工事期間
12月10日㊨～平成26年3月20日㊦
（12月28日㊩～1月5日㊨は通行止めを解除します）

※通行止めは車両のみです。歩行者は通行できます。
※当日の作業の有無については、施工範囲前後に設置する工事看板などでお知らせいたします。

問 管理課



長与町・長与町議会 米国に抗議文

今年7～9月にかけて米国で行われた核性能実験に対する抗議文を、駐日米国大使あてに送りました。ベルリンで新たな戦略核削減方針を表明したにも関わらず、継続して核実験を行っていることは、核兵器廃絶と恒久平和を願う多くの人々を裏切る行為であり断じて許すことはできません。内閣府に対しても、米国に対し強く抗議の意を示すよう要請文を送りました。

おめでとうございます 秋の叙勲

このほど、秋の叙勲の受章者が決まり、長与町から3人の方が受章されました。おめでとうございます。それぞれの分野における、永年のご労苦に対し、心から敬意を表しますとともに、今後なお一層のご活躍とご健勝をお祈りいたします。

■旭日双光章



葉山 友昭さん
（本川内郷）
元長与町長

受章にあたって

今回の受章は、まことに光栄であり、町民の皆さまの支えがあった賜と感謝いたしております。町長として、3期12年間、町民の幸福を第一に考え、町民が主役のまちづくりを目指し、町政運営を行ってまいりました。その間、各学校の施設耐震補強事業や各小学校区にコミュニティ組織の設立、ごみ焼却施設建設など自然環境と都市機能が調和した町づくりの推進、特に平成の大合併は、将来の長与町を左右する大きな分岐点でしたが、町民の幸福と町の将来の発展を願い、長与町単独の道を決定したことは町長時代の印象深い思い出です。これからは、長与町発展の為、一町民として微力ながらできる限り尽くしていきたいと思っております。

■旭日双光章



佐藤健次郎さん
（嬉里郷）
元西彼杵医師会会長

受章にあたって

栄誉ある章の受章は、大変光栄に思っております。昭和63年から西彼杵医師会理事、また平成16年から8年間、西彼杵医師会会長を務めました。在任中、学校保健の健診や特定健診の精度・質の向上のため、医師会による業者への一括発注や、専門家を交えたレントゲン撮影技法の勉強を行うなど、医療技術の向上に努めました。また、医療廃棄物の収集にあたり、医師会で収集業者と契約し、各医療機関を回っての収集を始めるなど、医療廃棄物の誤投棄防止にも力を注いで参りました。今後も、医師会会員や子どもたち、また、町民のため、地域の保健や福祉の向上に協力して参りたいと思います。

■瑞宝単光章 **林田 悟さん**（三根郷）
元日本郵政公社職員

いつも見守ってくださってありがとうございます。

～地域安全ボランティア防犯パトロール隊（長与中央コミュニティ）が文部科学大臣より奨励賞を受賞しました～

地域安全ボランティア防犯パトロール隊（長与中央コミュニティ）は、安全確保を目的として、平成17年1月に設立され、長与小校区の児童生徒を交通事故や不審者などから守るため、毎日、登下校の見守り活動を行っています。さらに、あいさつ運動にも取り組み、児童生徒に元気なあいさつ・励ましの声かけをしてくださっています。また、あいさつは、通勤する方々にも向けられ、地域のあいさつの向上にも役立っており、地域にとってはなくてはならない存在です。

11月11日には、長与中央コミュニティ連絡協議会会長の吉丸尚眞さんが役場を訪れ、吉田町長に受賞の報告を行い、「これからも児童生徒、地域の安心安全のため、見守りを続けていきます」と語ってくださいました。

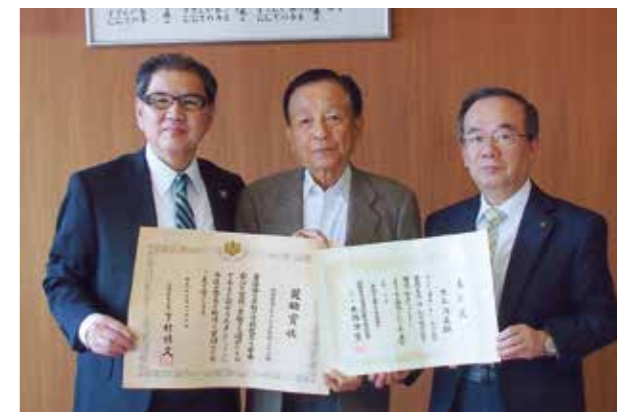



ピックアップ

PICKUP! ながよ



11/9 “消すまでは 心の警報 ONのまま” —西彼杵分会防火パレード—



秋季火災予防運動が11月9日から15日まで展開され、初日の9日、火災予防PRのため、長与町と時津町で構成する長崎県消防協会西彼杵分会による防火パレードが実施されました。

一行はこの日、長与町と時津町を消防車など5台でまわり、火災予防を呼びかけました。

11/16 豊かな心を持つ青少年の育成を目指して! —青少年健全育成町民のつどい—



町民文化ホールで行われ、町内小・中学生による「家庭の日」・「人権」作文及び「家庭の日・オアシス運動」・「人権」標語コンクールの入賞作品の表彰、最優秀賞受賞者による作文発表が行われました。その後、「子どもを育む地域の力～学校・家庭・地域の連携のあり方～」と題し、文教大学人間科学部教授の金藤ふゆ子さんによる講演が行われました。

11/17 秋の1日を楽しみました。 —第25回中尾城公園まつり—



中尾城公園第2駐車場をメインに開催され、上長と幼稚園園児によるお遊戯や恒例となったみかんのプレゼントやブタ汁の無料配布が行われ、会場は多くの人で賑わいました。その他、バザーやビンゴなどの催しがあり、公園内のモノレールやスパイラルスライダーなどの施設が無料開放されました。

11/8 「ワーク・ライフ・バランスの実現のために ～男女共同参画の視点から地域づくりを考える～」 —中嶋玲子講演会—



長崎県男女共同参画“輝き”プラン促進事業として西海市、時津町との1市2町で構成する男女共同参画県南地域活動促進会議の主催により、役場水道局3階で開催されました。少子高齢化が進むなか、なぜ国が「男女共同参画」を最重要課題に位置づけているのか、農家の主婦から町議会議員、九州初の女性町長を経験された中嶋玲子さんの熱のこもった講演に参加者全員が引き込まれ「男女共同参画」についての理解を深めました。

11/12 高校生が子育てを体験! —高校生乳幼児親子のふれあい体験学習—



乳幼児に対する愛着の感情を育み、親の役割の重要性や命の尊さを認識させ、思いやりの心を育むために、北陽台高校で行われました。

この日体験した1年2組の生徒たちは、お母さんの妊娠中の様子や子育ての楽しさ、苦労話を真剣な表情で聴き、交流を図りました。また、慣れない乳幼児のお世話に悪戦苦闘。抱っこや遊びなどを通して、乳幼児とのふれあいを楽しんでいました。

ワッショイ!わっしょい長与!で大盛り上がり —長与町元氣化プロジェクト—

中尾城公園まつりとタイアップして、県立大学シーボルト校の学生で組織する「わっしょい長与」とミクンのコラボイベントが開催されました。ミクン探しスタンプラリーや町内幼稚園児によるミクンの絵展示会イベントが開かれ、多くの親子づれで賑わいました。



ミクン探しスタンプラリー 町内幼稚園児によるミクンの絵展示会

10/23 読書を通して大きな夢を! —第11回長与町小学生読書のつどい—



町内5小学校の4年生が町民文化ホールに一堂に会し、子どもたち一人ひとりの読書意欲を高めるために、読書活動を通して学んだことを発表したり、人気のある本を紹介したりしました。各学校の表現豊かな発表の後は、子どもたち全員での詩の朗読が行われ、読書の輪がさらに広がることを期待させる素晴らしい集会となりました。

10/26 たくさんのサービスでおもてなし —第10回長与商工まつり—



会場の長与中央商店街では出店が並び、琴ノ尾太鼓の披露やマグロの解体ショーなどのイベントが行われ大いに賑わいました。夕方からは昨年に引き続き、町内18店舗の飲食店のうち3店舗6コースに分かれて散策する「長与ほろ酔い散策ラリー」が開催され、約220人が参加し、各店舗自慢の料理を楽しんでいました。

10/27 特定健診いつ受けるの?今でしょ! —第8回健康まつり—



健康センターを中心に長与町と健康ながよ21推進専門委員会主催により開催されました。

『「特定健診?マジで～?ちょ～受ける」今年は笑点風』と題した寸劇が行われ、特定健診を受診することの重要性を訴えました。また、会場には健康相談や野菜料理の試食コーナーなどが設けられ、参加者は健康についての知識を深めました。

10/22 エンジョイデー!! —第35回長与町ひとり暮らし高齢者のつどい—



民生委員児童委員協議会・社会福祉協議会の主催により、老人福祉センターで開催され、117人が参加しました。舞台では、長与保育園園児の龍踊りやあじさい保育園園児のソーラン節、民謡や民謡、チンドン屋によるパフォーマンスが披露されました。また、じゃんけんゲームも行われ、会場は参加者の歌声や笑い声が溢れました。

10/25 工事の安全を祈願して —長与・時津環境施設組合熱回収施設建設工事 安全祈願祭・起工式—



施設の完成は、平成27年3月末の予定で、完成後は長与・時津両町の燃えるごみと粗大ごみや燃えないごみに含まれる可燃性ごみなどを対象に焼却します。

起工式では長与・時津環境施設組合管理者の吉田義徳時津町長が「工事中の安全はもちろん、完成後も地域の方に喜んでいただけるような管理・運営に努めます」とあいさつし、工事の安全を祈りました。

10/26 戦争の悲惨さと平和の尊さを後世へ —長与町殉国者追悼式—



町民文化ホールで行われ、遺族の方々など約400人が参列しました。式では遺族代表による献灯・献水や、参列者による献花などが行われ、戦争犠牲者へ追悼の意が捧げられました。また、保育園園児らによる献花も行われ、次世代を担う若い人たちに平和への思いが託されました。

保健

パパ・ママ学級参加者募集

もうすぐ パパ・ママになるご夫婦集まれ！お風呂の入れ方などの実習を含んだ、楽しい育児のプレ・スクールです。ご家族の参加も大歓迎！多数ご参加ください。
時 1月18日④13時15分～16時（受付13時～）
所 健康センター4階
ア 1月10日④
申・閏 健康保険課健康増進係



福祉

こんにちは、じどうかんです！
「ミカンちゃんひろば」の案内



自由参加のひろばです。申込みは必要ありませんので、お気軽にお越しください。
所 各児童館
時 10時30分～11時30分
対 町内にお住まいの乳幼児とその保護者
内 自由あそび・手あそび・リズムあそび・読みきかせなど
※は申込みが必要です。担当児童館へお問い合わせください。

親子で音楽を楽しもう（長与児童館）

定 親子10組（定員になり次第締切）
申 12月5日④
他 電話受付可

12月スケジュール

児童館名	開催日	内 容
高田児童館 ☎857-4500	12月12日④ 12月19日④	おたのしみシアター 音遊びを楽しもう
上長与児童館 ☎887-2616	12月10日④ 12月17日④	小麦粉などであそぼう クリスマスおはなし会
長与北児童館 ☎887-3319	12月12日④ 12月19日④	好きな遊具で遊ぼう Xマスカザリを作ろう
長与南児童館 ☎883-3996	12月13日④ 12月20日④	ミニツリーを作ろう 好きな遊具で遊ぼう
長与児童館 ☎883-6399	12月13日④※ 12月20日④	親子で音楽を楽しもう （外部講師） スタンプで遊ぼう



10月24日、老人福祉センターでミカンちゃんひろば5館合同おたのしみ会「人形劇 ゆめゆめかめさん」（そらいろ人形劇場）が開催されました。

子育て支援センター

「おひさまひろば」
「でんでんくらぶ」
「さくらんぼ」

へ遊びにおいでよ！

『子育て支援センター』は、親子で自由に集えるあそびの広場です。子育てに関する相談、親子のふれあい、お友達づくりの場、情報交換の場としてお気軽にご利用ください。

対 町内在住の0歳（生後2か月位）から就学前の子どもと保護者・妊婦の方

◆開館日 月～金曜日
※12月28日④～1月5日④は休館

「おひさまひろば」



◆時間 10時～12時・13時～16時

※木曜日は13時～16時のみ
★12月のツイズンの会（多胎児親子対象）12月17日④10時～11時

★12・1月の「にこにこ相談」就学前の親子を対象とした、専門カウンセラーによる子育て相談（要予約）12月18日④、1月15日④・29日④10時～15時

★絵本よみかせ 毎週月曜日11時30分～

毎週金曜日15時30分～

◆場所／問い合わせ 「おひさまひろば」（ほほえみの家内）

高田郷2000512
☎85518551

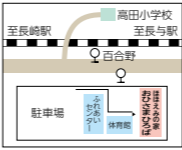

でんでんくらぶ

◆12・1月の活動
◆時間 10時～15時

★みんなで遊ぼう（園庭10時～10時30分）12月17日④・26日④、1月7日④・14日④・16日④

★クリスマス会 12月19日④

★誕生会（12月生）12月24日④

★自主活動 1月9日④

★お休み 12月9日④・13日④

※他の日は自主活動になります。

※帽子・お茶持参。

※活動しやすい服装で。

※詳しい事は園にお尋ねください。

◆場所／問い合わせ あじさい保育園

吉無田郷1221155
☎88318853



「さくらんぼ」

◆時間 10時～12時・13時～16時

★園庭で遊ぼう（予約不要）1月21日④10時～11時

※帽子・水筒・タオル持参。

★公園で遊ぼう（予約不要）12月20日④（1月は休み）10時～11時

※帽子・水筒・タオル持参。

★おはなし会（予約不要）1月15日④10時30分～

◆場所／問い合わせ 長与保育園

嬉里郷675
☎88312538

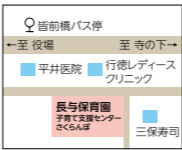

認可保育所（園）への、平成26年4月1日④入所希望申込み受付のお知らせ

問 福祉課児童福祉係

入所の基準

保護者（父、母など）が、「昼間に家庭外の場所で、常時仕事をしている」などの理由で、児童（乳幼児）を家庭で保育することができない状況にあることが必要です。

申込方法

福祉課で「保育所入所申込書」などの必要書類をお渡しします。源泉徴収票などの添付書類を添えて、福祉課へ提出してください。

受付期間

1月6日④～31日④ 9時～12時、13時～17時（土・日・祝日は除く）
※提出の際、申込内容を確認しますので、多少時間を要する場合があります。

保育料

保育料は、保護者または家計の主宰者の平成25年分所得税額および平成25年度住民税額により算定します。

2人以上入所（園）される場合は、2人目の児童（年齢の低い方）の保育料が軽減されます。

その他

町外の保育所を希望される場合は、書類提出の際、ご相談ください。

●すでに入所（園）中の方へ

現在、保育所（園）へ入所（園）中の方には、各保育所（園）を通じて（町外保育所入所中の方には郵送で）更新（継続）手続き用の書類を配布しますので、後日指定する期間に提出してください。

【各保育所（園）のご案内】（平成25年11月現在）

保育所名	所在地	電話	定員	対象年齢	保育時間
高田保育所	高田郷2047-3	856-2333	90人	満3か月～	7:15～19:00
長与保育園	嬉里郷675	883-2538	150人	満5か月～	7:00～19:00
めぐみ保育園	吉無田郷2030-10	883-3466	150人	満5か月～	7:00～19:00
のぞみ保育園	三根郷53-100	883-1040	60人	満5か月～	7:00～19:00
わかば保育園	嬉里郷1142-1	883-4906	150人	満5か月～	7:00～19:00
道の尾保育園	高田郷83-5	856-0970	120人	満5か月～	7:00～19:00
あじさい保育園	吉無田郷1221-155	883-8853	90人	満3か月～	7:00～19:00

いつまでも安心して暮らせるように

みんなで支え合う「ながよの介護保険」－介護保険の財源－

問 介護保険課

「介護保険の財源」はどうなってるの？

65歳以上の方の介護保険料は、介護サービス費（介護に使われる費用）と長与町の65歳以上の人口などによって決まります。また、65歳以上の方の保険料は、費用全体の21%を負担しています。

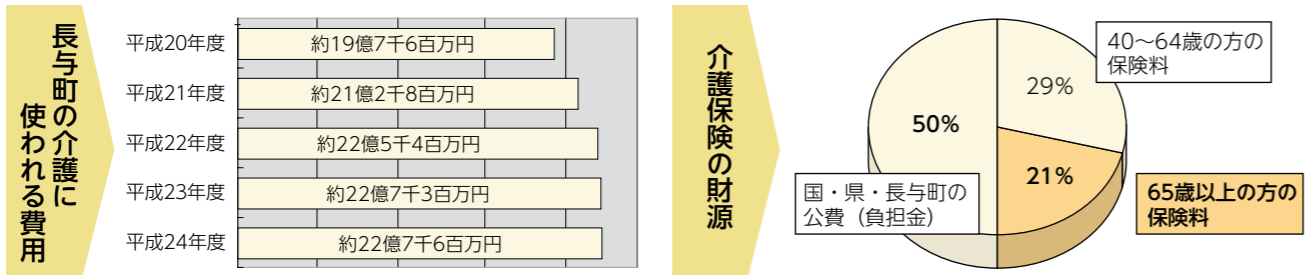

保険料は「ながよの介護保険」を支えていくための大切な財源です。介護の負担をみんなで支え合うために、保険料は必ず納めましょう。

Q. 保険料を納めないでいると…

A. 滞納期間に応じて次のような措置がとられます。

1年以上…サービス費用の全額をいったん自己負担し、申請により後で保険給付分（9割）が支払われます。

1年6カ月以上…保険給付の一部または全部が一時的に差し止めとなります。

2年以上…利用者負担が1割から3割に引き上げられたり、高額介護サービス費が受けられなくなります。

環境

役場からのお知らせ

食中毒予防ポスター表彰

10月15日、長崎県西彼保健所と西彼食品衛生協会が、長与町、時津町、西海市の小学6年生を対象に募集した「食中毒予防啓発ポスター表彰式」が時津町役場で行われました。

19校、約666人の応募の中から、最優秀賞に長与南小の林翔苒さん、長与町教育長賞に長与南小の山口晴さん、西彼保健所長賞に長与小の広瀬歩武さん、西彼食品衛生協会長賞に長与小の平山遙佳さん、長与南小の小川藍花さんが選ばれ、表彰を受けました。

受賞者を代表して、山口さんが「なまものはよく加熱して食中毒がおこらないように注意をしましょう」とあいさつをしました。



長与南交流センターに資源化物の常設回収拠点を設置しました。

長与町では現在、町民の皆さまのご理解とご協力のもと、資源化物の回収を毎月第2、第4日曜日に行なっておりますが、日曜日が休日でない方や、都合により決められた日に出せなかった方への対応策として、常設の回収拠点を設置しています。

現在、設置している「ふれあいセンター」「北部地区多目的研修集会施設」「長与町役場」の3か所に加え、吉無田郷の「長与南交流センター」に新たに常設回収拠点を設置しましたのでお知らせします。

回収時間 9時～22時（土・日・祝日を含む）ただし、8月14日・15日、12月28日・1月4日は休館
利用方法 施設長までお申出ください。



長与商工まつり・健康まつりでの「環境クイズ」結果

第10回長与商工まつり・第8回健康まつりで「環境クイズ」を実施しました。

児童からお年寄りまでの幅広い年齢層の皆さまに、大変関心を持ってご解答いただきました。ご協力誠にありがとうございました。

第1問 ～ごみの分別～
・トイレットペーパーを一卷作るのに、1リットルの牛乳パックが何枚必要でしょうか？
① 1枚 ② 6枚 ③ 100枚

・次のうち、容器包装プラスチックごみはどれでしょうか？
① ストロー ② プラスチック製のハンガー ③ ペットボトルのキャップ

第2問 ～長与の環境～
・次のうち、大村湾に生息している生き物はどれでしょうか？
① スナメリ ② サケ ③ コイ

・LED電球は、白熱電球のおよそ何倍長持ちするでしょうか？
① 2倍 ② 10倍 ③ 20倍

クイズの正解
第1問 ② 6枚 ③ ペットボトルのキャップ（①、②は「その他のプラスチック」です）
第2問 ① スナメリ ② 10倍

教育・文化

長与町奨学資金の早めの償還をお願いします。

現在、長与町奨学資金の貸与を受け償還をしている方の中には、償還期日を守らず、滞納となっている方が増加し、大変困っています。

奨学資金は皆さんからの償還金で成り立っており、償還がなければ資金不足となります。

一人でも多くの方が奨学資金を利用できるよう、期日を守り、早めの償還をお願いします。

町教育委員会総務課

「環境クイズ」結果

回答者数	610人	割合
全問正解	365人	59.8%
3問正解	153人	25.1%
2問正解	68人	11.1%
1問正解	22人	3.6%
0問正解	2人	0.3%

年末年始のごみ収集日について

問 環境対策課廃棄物対策係

12月28日㊥～30日㊦と1月4日㊥に「燃えるごみ」と「容器包装プラスチック」の特別収集を行います。この特別収集は「ごみ収集カレンダー」に掲載されておられませんのでご注意ください！

①燃えるごみの収集（午前8時まで）

曜日別地区	12月最後の収集日	1月最初の収集日
月曜・木曜	12月29日㊦	1月6日㊦
火曜・金曜	12月30日㊦	1月4日㊥

②容器包装プラスチックの収集（午前8時まで）

曜日別地区	12月最後の収集日	1月最初の収集日
火曜・金曜	12月28日㊥	1月4日㊥
水曜	12月25日㊤	1月8日㊤

ごみは必ず**午前8時までにステーションへお出しください!!**
収集後に出されたごみは回収できません。ステーション近くにお住まいの皆さまの迷惑にもなりますので、ご協力をお願いします。

③それ以外のごみの収集

「平成25年度地区別ごみ収集カレンダー」どおりの収集となります。

④時津クリーンセンターへのごみの持込み

ごみの持ち込みは、**12月30日㊦まで**です。（長与町一般廃棄物処理業許可業者が時津クリーンセンターで計量のみを行う場合についても同様）
年明けは、1月4日㊥より通常業務となりますのでご注意ください。（土曜日の持込みは正午まで）

脳の活性化に!!

第2回 ながよ検定（町民版）
受検申込受付開始！ 漢字・計算検定

実力試しに!!

受付期間 12月19日㊤～1月17日㊤

◆検 定 日 1月26日㊦ ◆検定会場 ふれあいセンター
◆検定時間

	検定時間	受付時間
漢字	10：00～10：30	9：30～ 9：50
計算	10：40～11：10	10：30～10：35

※検定時間は18級～7級では20分、6級～スーパー級では30分

◆申込方法 下記施設で配布している申込書によりお申込みください。

◆申込書配布・受付、テキスト販売

施設名	電話番号
長与町公民館	883-2854
高田地区公民館	856-2779
ふれあいセンター	855-8128
上長与地区公民館	883-7711
長与南交流センター	883-5120
多目的研修会施設	887-0392
教育委員会学校教育課（役場2階）	883-1111

町内にお住まいの方はどなたでも、受検できます。
計算・漢字それぞれ自分に合った級を受検できますので、合格目指してぜひチャレンジしてください。

受検料は無料！
ぜひ、こちらでお申込みください！

テキスト
1冊 100円（漢字、計算）

問 教育委員会学校教育課

くらし

償却資産をお持ちの方は申告が必要です！

土地及び家屋以外の事業の用に供することができる資産は、すべて償却資産として固定資産税の対象となります。平成26年1月1日現在、償却資産を町内にお持ちの方、または貸付をしている方は申告が必要です。

法定申告期限は平成26年1月31日金です。12月中旬に申告書を送ります。

申告が必要な方で、申告書が、お手元に届かない場合はご連絡ください。また、長与町ホームページからもダウンロードできます。

事業の用に供することができる資産

- ・商店、事務所または工場などを経営している場合の機械類、事務機器類など
- ・不動産賃貸業（駐車場やアパートなどの貸付業）を営んでいる場合のアスファルト舗装、植栽等外構工事など
- ・飲食業を営んでいる場合の厨房用品、レジスター、看板など

※長与町では、公平・適正な課税のため、税務署調査のほか各種の

行政困りごとなんでも相談

総務大臣から委嘱された行政相談委員が、国の仕事など、行政に関する苦情や要望を受け付け、解決や改善を図ります。

時 12月18日④13時～16時

所 上長与公民館

☎883-17711

※詳しくは左記まで

・行政相談委員

古賀直美 ☎856-15441

堤恵美子 ☎856-14851

・総務省長崎行政評価事務所

☎849-11100

人権相談

法務大臣から委嘱された人権擁護委員が、いじめ、隣近所とのトラブルなど、人権に関する様々な相談を受け付け、問題解決のお手伝いをします。

・特設相談

時 12月17日④、1月7日④

13時～16時

所 長与町公民館

☎883-12854

・常設人権相談所

時 土曜・日曜及び祝祭日を除く毎日8時30分～17時15分

所 長崎地方事務局

☎0570-0003-1110

※相談は無料で、秘密は堅く守られます。

問 総務課

調査を行っています。正当な理由がなく申告されない場合や虚偽の申告をされた場合は、地方税法の規定により過料または罰金などを課せられることがあります。また、資産を本来申告すべき年度に申告されなかった場合には、過去にさかのぼって課税されるほか、その不足税額に対する延滞金を徴収される場合がありますので、ご承知おきください。

問 税務課固定資産税係

12月25日④は固定資産税・都市計画税第3期の納期です。

納期限までにお近くの金融機関で納めましょう。（口座振替の方は、12月25日④に引き落とされます。残高をご確認ください）

家屋の届出について

平成25年中に建物・車庫などの新築・増築・改築・解体をされた方で、建築確認申請（工事届）の提出や登記をされていない方は、税務課固定資産家屋係へ12月27日④までに届け出てください。（届出用紙は、税務課窓口にあります）

問 税務課固定資産家屋係

農業委員会委員選挙人名簿を平成26年1月1日④現在で新しく作成します。

対 本町の区域内に住所を有し、満20歳以上（平成6年4月1日までに出生）の方で、次の①～③のいずれかに該当する方。

① 10アール以上の農地を耕作している方。

② ①の方と同居している親族またはその配偶者で年間60日以上耕作をしている方。

③ 10アール以上の農地を耕作している農業生産法人の組合員または社員で年間60日以上耕作をしている方。

申 申請書を長与町農業委員会（役場2階）へ ㌖ 1月10日金

他 この選挙人名簿に登録されないと、選挙権があっても投票することができません。

問 長与町選挙管理委員会

消防出初式を実施します。

時 典 1月9日㊟ 10時～

市中行進 町民文化ホール 11時20分～

分列行進 中尾城公園～役場 11時45分～ 図書館前

放水演習 12時～ 皆前橋付近



税を考える週間

ー 優秀作品を表彰ー

11月11日から17日までの「税を考える週間」にちなみ、長与町では中学生、高校生に税に関する作文を募集（納税貯蓄組合連合会、国税庁主催）し、多くの応募者の中から次の方々が優秀作品に選ばれました。（敬称略）

【中学生の部】

長崎県納税貯蓄組合連合会会長賞

尾野莉沙（長与中3年）

「税金の使い方」

山口百華（長与第二中3年）

「今の日本と未来の日本」

長与町長賞

徳久梨花（長与中3年）

「税金の役割と日本の未来」

松原はなみ（長与第二中3年）

「見直すべき税の行方」

山口貴大（高田中3年）

「税について思ったこと」

長与町教育長賞

松尾祥平（長与中3年）

「不安と期待」

川原睦実（長与第二中3年）

「税に感謝する」

佐田大洋（高田中3年）

「増税について」

【高校の部】

福岡国税局長賞

荒木麻菜（長崎北陽台高校1年）

野生鳥獣の捕獲には狩猟免許が必要ですが、

狩猟免許試験受験のための講習会と平成25年度狩猟免許試験（わな猟のみ）のお知らせ

講習会

時 1月11日㊟（受付9時30分～）

所 諫早文化会館 料 10,000円

㌖ 12月20日金

申・問 長崎県猟友会事務局

☎822-17213

㏫895-18331

※本講習会は狩猟免許試験対策のために事前学習を目的として行われるものであり、狩猟免許取得のためには別途長崎県が実施する次の試験を受験してください。

わな猟狩猟免許

わな猟狩猟免許は、イノシシを捕獲する「箱わな」などを使用できる免許です。

時 1月19日㊟ 所 西諫早公民館

（諫早市山川町1-3）㊟ 20歳以上の方 料 5,200円（ほかの

狩猟免許所持者 3,900円）

㌖ 12月20日金

申・問 県央振興局農業企画課

☎0957-122-10389

役場農林水産課

☎883-11111

※申請手数料（5,200円）は、町から農業者に限り、半額補助を

「税で守る離島の未来」
長崎税務署管内税務運営協議会会長賞

山川愛生歩（長崎北陽台高校1年）

「税の大切さ」

長与町長賞

井手りさ（長崎北陽台高校1年）

「これからの税金」

長与町教育長賞

吉田奈々子（長崎北陽台高校1年）

「消費税率引き上げが与える私の未来への影響」

公的年金等を受給されている方へ

公的年金等の収入金額の合計額（年金を複数から受給されている場合は、その合計額）が400万円以下で、かつ、公的年金等に係る雑所得以外の所得金額が20万円以下の場合には、所得税の確定申告をする必要はありません。

● 所得税の還付を受けるためには、確定申告書を提出する必要があります。

● 公的年金等に係る雑所得以外の所得があり、その所得金額が20万円以下で、所得税の確定申告が必要ない場合でも、住民税の申告が必要です。

※詳しくはお尋ねください。

問 税務課住民税係

予定しています。事前に補助申請が必要です。補助に関するお問い合わせは役場農林水産課（廣橋・濱）まで。なお、講習会費用（10,000円）にも補助があります。詳細については後日、長崎・西彼地域有害鳥獣対策協議会から受講者へ案内があります。

農地の貸借を行う場合は、利用権設定（貸借の契約）が必要です。（利用権設定等促進事業）

近年、農家の高齢化、後継者不足などの理由によって、農地を貸して耕作することが増えています。利用権設定（貸借の契約）では、契約期間の満了とともに、農地は自動的に所有者に返還されるため、貸し主と借り主が安心して農地の貸借ができる制度です。

まだ、利用権設定（貸借の契約）をしていない方、または農地の貸借をご希望の方は、農林水産課・農業委員会までお尋ねください。相談窓口農林水産課、農業委員会

お願い
防犯灯が故障
(球切れなど)
の場合は、

役場地域政策課
☎883-1111まで
ご連絡ください。

第15回長与町「花のまちづくり
コンクール」を実施します。

平成25年年末の交通安全県民運
動 12月15日㊥～24日㊤

テーマは、花と緑あふれる町づ
くりと美しい潤いのある環境づく
りです。皆さんのまわりの「街か
ど」「広場」「公園」などを花や緑
で美しく飾ってご応募ください。

「許しません 飲酒運転 許す人」
重点項目

対 平成25年1月～平成26年1月
までの花壇 申 都市整備課にあ
る応募用紙に必要事項を記入のう
え、写真を付けて都市整備課へ

● 飲酒運転の根絶
● 高齢者の交通事故防止
● 全ての座席のシートベルトと
チャイルドシートの正しい着用
の徹底

対 1月31日㊤ 他 募集部門▼団
体部門：自治会・子ども会・老人
会・学校などのグループ ▼個人
部門：一般企業や商店などを含む
閩 都市整備課

特別広報
☆協見・ぼんやり運転の防止

工業統計調査への協力をお願い
します。

Uターン予定者の方へ
就農相談会を開催します。

工業統計調査は、我が国におけ
る工業の実態を明らかにすること
を目的とした、統計法に基づく報
告義務のある重要な統計です。調
査結果は中小企業施策や地域振興
などの基礎資料として利活用され
ます。

年末年始に帰省される方などを
対象に、就農に向けての個人相談
会を開催します。就農についてお
話を聞きたい方は、この機会にぜ
ひご参加ください。

基準日12月31日㊤
対 従業者4人以上の全ての製造
事業所
閩 企画課

時 12月26日㊤、1月7日㊤（2
日間）9時30分～12時 所 役場
2階 第2会議室 内 新規就農
者への支援策について（認定就農
者制度、青年就農給付金など）
閩 役場農林水産課

県央振興局長崎地域普及課
（長崎西彼地域就農支援センター）
☎095712210057

☎88311111
政府統計

消費生活相談事例コーナー

必ず儲かる株券を売ってくれる？
「未公開株詐欺」にご注意ください。

全国的にも被害のある悪質商法ですが、未公開
株などによる被害や相談が町内でも多数確認され
ています。怪しいと思った勧誘には応じないよう
に注意しましょう。

☎相談事例

先日、自宅に電話があり、「〇〇という会社の
パンフレットが届いてないか。必ず儲かる株式だ
が、選ばれた人しか購入することができない」と
言われた。

数日前にその会社からパンフレットが届いてお
り、その旨を話したところぜひ購入して欲しいと
言われ、勧誘を受けた結果お金を支払ってしまっ
た。

その後、相手とは一切連絡がつかなくなってし
まった。

！アドバイス

- 「これから必ず儲かる」「選ばれた人しか買え
ないので代わりに買って欲しい」など、様々な
方法で勧誘をされることがあり、注意が必要で
す。
- 一度代金を支払うとお金を取り戻すことが困難
になる場合があります。不審に感じたらその場
で判断せず、家族や周りの人に相談しましょう。
- 相手方によってはお金を自宅まで取りに來たり、
現金を送るように求めてくるなど銀行に記録の
残らないような方法で支払わせようとするこ
ともあり、危険です。
不審な電話や勧誘があったり、封書が届いた時
は下記へご相談ください。

困ったときは消費生活センターまたは
長与町役場相談窓口へご相談ください。
長崎県消費生活センター ☎824-0999
長与町消費生活相談窓口 ☎883-1111
※町ホームページでも消費生活に関する情報
をお知らせしています。
長与町ホームページ→困った時の相談窓口
→消費生活相談

年金だより

問い合わせ

日本年金機構長崎北年金事務所 ☎861-1582
役場健康保険課年金係 ☎883-1111

～年金受給者の皆様へ～

「平成25年分公的年金等の源泉徴収票」が
送付されます！

- 老齢・退職を支給事由とする年金を受けている方
には、所得税法の「雑所得」として課税対象とな
るため、日本年金機構より1月中旬から順次送付さ
れます。
- 障害年金や遺族年金を受けている方には、所得税
法の課税対象となっていないため（非課税）、送付
されません。

※「源泉徴収票」は、所得税の確定申告の際の添付
書類として必要となりますので、大切に保管して
ください。

※再交付は、1月中旬より『ねんきんダイヤル』
☎0570-05-1165で受付けております。
その際、再交付されるご本人様の基礎年金番号、
氏名、生年月日、住所をお伝えください。
なお、発送まで2週間程度かかりますので、お急ぎ
の方は、『長崎北年金事務所』 ☎861-1387へご
相談ください。

国民年金保険料の納付方法として
『2年前納（口座振替のみ）』が始まります。

平成26年4月末の口座振替分より、割引額のより
大きな2年前納がご利用いただけるようになります。
なお、平成26年4月からの2年前納のお申込みは、
平成26年1月から2月末までです。

- 2年間で1万4千円程度の割引となります。（見込み）
- 2年前納分の全額が、納付した年の社会保険料控除
の対象となります。
- 口座振替の方のみ、ご利用が可能です。
お申込み期限は毎年2月末までです。
- 詳しくは、『長崎北年金事務所』へお問い合わせく
ださい。

平成25年度 第2回 町営住宅（空家）入居者募集

閩管理課

町営住宅
募集箇所

団地名	募集戸数	入居可能日	間取り	住宅の家賃	敷金	駐車場
東高田	1戸	1月27日㊥	3LDK	入居者の収入 により算定	家賃の3か月	1台分あり

※入居可能日は、審査の進行状況に応じて前後いたします。

- 対 住宅に困窮している人で、次の条件をすべて満た
している人
- ①長与町内に住所または勤務場所を有している人
 - ②同居しようとする親族（3か月以内に結婚予定
の婚約者を含む）がいること
 - ③国税・地方税を滞納していない人
 - ④暴力団員でない人

申 12月20日㊤～27日㊤までに①町営住宅入居者
申込書、②住宅困窮の現状及び住宅状況申告書を
管理課へ

- 抽選予定日 1月10日㊤13時30分～
- 抽選予定場所 長与町役場2階第2会議室
- ※仮当選者及び平成26年3月31日㊥までに、東
高田町営住宅に空家が生じた時の補欠入居者を
抽選します。

収入基準

所得税法により過去1年間の収入に準じて算出し
た所得から同居親族1人につき38万円を控除した後
の金額を12で除した額が15万8千円以下であるこ
と。

その他控除（寡婦（夫）・老人扶養・障害者など）
がある場合は、異なります。

※60歳以上の方または昭和31年4月1日以前に生ま
れた方、身体障害者などは、入居資格及び収入基
準に緩和措置があります。

※小学校就学前の子どもがいる世帯は、収入基準に
緩和措置があります。（15万8千円／月→21万4
千円／月）

高田保育所

長与町立高田保育所は、40年間過ぎた旧園舎から今年5月に真新しい園舎に引っ越しをしました。

今までの保育所は、木造平屋建てで庭にはシンボルのアスレチックがありました。

毎日楽しそうに体全体を使って登り降りも上達し足腰も自然と強く！隠れ家の下でまごごとしたり、鬼ごっこ遊びなど、発想を膨らませる事ができる最高の遊び場でした。夏には、ケヤキの木やグミの木、センドンの木に蝉が集まり蟬取りの毎日でした。

年期の入った園舎は、懐かしい雰囲気がいっぱい「ホッとすると」言われる温かさがありました。

住み慣れた園舎でしたが、老朽化が進み、新園舎建設が本格的となり、保育士の意向を取り入れられるよう配慮をしていただき、多くの方々の協力を得て新緑の5月に新しい保育所が完成しました。

今までの保育所とは正反対の鉄筋2階建ての広々としたピカピカの園舎！広いスペースの各室内には可愛いトイレとシャワーが完備され、2階には念願だった遊戯室があり、雨の日も思いっきり遊べ、屋上にはプールも設置され暑さ厳しい今年の夏も乗り切る事ができました。このプールは町内保育園の園児の皆さんにも活用して頂けるよう検討しています。

No.250

子育てらんど

園紹介④

給食室は最新の設備が導入され清潔感あふれ明るい雰囲気、広いガラス窓からは子どもたちがいつも調理の様子を観たり美味しそうな香りを楽しみ、食育の環境にも更に貢献できました。

図書コーナーは吹き抜けの開放的な空間で2階へと続くスロープがあり、車イスでの移動も可能となりました。子どもたちは、遊び心ふんだんの楽しいスロープを利用し毎日2階へ1階へと安全に活用しています。

このように、素晴らしい保育所になりましたが、一人一人を大切に！という精神はそのまま。子ども一人のシンボルマークは卒園するまでその子と一緒に、休みの日もその子の存在感があるようにイスやテーブル、布団など決まった場所を示しています。

子どもたちにはみんなが声をかけ「高田ファミリー」の温かさが溢れるように。使い慣れた着替え棚やおもちゃ棚はペンキを塗り替えそのまま使い、以前の雰囲気を残し大人と子どもが「わらべうた」を歌いながら毎日過ごしています。

これからも、この新たな保育所で今までのように子どもに寄り添いながら大人とともに前進していきたいと思っています。「ふさふさならあんなにもちまたきこ」高田保育所で必ず交わすさよならのご挨拶です。次回の出会いを楽しみに！

子育てのポイント『標語』

愛されている その自信が子どもの心の出発点

- 0歳児 『泣き声は 家族をつなぐメッセージ まずは声かけ抱き寄せて』
- 1歳児 『イヤイヤは 人生初の自己主張 こんな時期だと楽しんで』
- 2歳児 『「自分でする」強気な姿勢を見守って そっと差し出す支えの手』
- 3歳児 『何度言っても繰り返す 大目にみてね いたずらも』
- 4歳児 『大きくなったと思っても まだまだいっぱい抱っこして』
- 5歳児 『認めよう!やる気を信じて待つことで 頭も体も使う子に!』

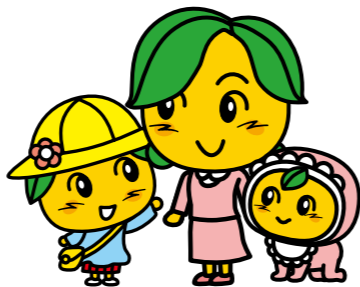

●時津警察署管内の犯罪統計資料(平成25年10月末現在)
(主な窃盗事件発生状況 1月～10月)

罪 種	総 数	長与町	時津町	長崎漁港 交番管内	琴海・外海 地区駐在所管内
侵入盗	30	8	5	4	13
オートバイ盗	11	3	6	2	0
自転車盗	43	21	17	5	0
車上狙い	29	8	5	3	13
自販機狙い	2	0	1	0	1
色情狙い	13	0	9	2	2
万 引 き	48	10	33	5	0

安全・安心なまちづくりを！
「自転車盗、万引きが増加しています。」

自転車盗の被害に遭わないためにも、自転車を離れるときには必ず、鍵をかけるようにしてください。
また、万引きの増加は、モラル低下の現われです。
万引きは立派な犯罪で、窃盗罪になります。

24時間電話を通して健康をお届けします。
健康テレホンサービス ☎826-5511
(フリーダイヤル) ☎0120-555-203

2013年12月のテーマ

月	血圧の正しい測り方
火	足首のねんざ
水	RSウイルス
木	コンタクトレンズソフトとハードの使い分け
金	歯科治療における自費と保険の分かれ道①
土日	立ち合い分娩

※祝祭日は前日のテーマが流れます。
※朝9時から翌朝9時までの24時間、同じ内容のテーマが3分間流れます。

交通事故発生・
飲酒運転検挙状況

	10月中				本年累計(対前年比)				10月 末現在 飲酒 運転 検挙 者数 (累計)
	件数	死者	傷者	物損 事故	件数	死者	傷者	物損 事故	
長与町	13	0	15	59	131 (+8)	0 (±0)	166 (+16)	502 (+111)	3
時津町	19	0	24	75	206 (+7)	1 (+1)	255 (-6)	747 (+277)	7
県下	576	3	735		5,816 (+199)	41 (+12)	7,568 (+242)		

※交通事故相談
長崎県交通事故相談所 長崎市万才町4-12 (日本生命ビル旧館1階)
☎824-1111 内線3776・3777 9時～16時 (土日祝日はお休みです)

平成26年「新生活門松カード」の販売を開始します。

長崎県新生活運動協議会では「暮らしの簡素化」や「省資源化・ごみの軽量化」をいっそう推進するため「新生活門松カード」を頒布しています。

頒布場所 地域政策課 (役場3階)
長与町ふれあいセンター
長与南交流センター

頒布時間 9時～17時
(土・日・祝日は除く)

価 格 1組 (2枚) 50円
※無くなり次第終了します。



平成23～25年度
一般家庭からの燃えるごみ排出量

月	月別排出量 (t)			1日1人当たりの排出量 (g)		
	23年度	24年度	25年度	23年度	24年度	25年度
4	577.51	615.35	649.54	450	481	509
5	677.84	671.44	657.53	511	508	498
6	599.99	581.97	585.09	468	454	458
7	592.86	628.47	619.42	447	473	470
8	607.01	583.14	571.86	458	439	434
9	565.43	539.89	531.51	440	420	417
10	560.78	596.54	566.65	422	449	430
11	565.27	557.42		440	434	
12	605.45	566.92		456	427	
1	591.05	585.53		445	440	
2	470.60	488.86		379	408	
3	598.09	578.00		451	439	
10月末累計	4,181.42	4,216.80	4,181.60	3,196	3,224	3,216
年間合計	7,011.88	6,993.53	4,181.60	5,367	5,372	3,216

年未年始は、ごみ出し日が変則的になっています。広報やチラシをよく見て、間違えないように出しましょう。

一悩むより かけて安心 #9110ー

ストーカー事案・夫婦間の暴力・児童虐待少年非行・悪質商法・交通問題 など
◎警察安全相談電話 ☎823-9110 ◎時津警察署 ☎881-0110

“振り込め詐欺”に注意!

振り込む前に、まず相談を!
◎振り込め詐欺被害防止110番 (県警本部)
ヒヤクトウバンヘーハナシデモヨウ
「警察情報ダイヤル」☎0120-110-874

一消費生活相談一

契約トラブル・ITトラブル・架空請求・悪質商法・クーリングオフ等の相談
◎長崎県消費生活センター 長崎市大黒町3-1交通産業ビル4階
☎824-0999 ☎823-2781
◎長与町消費生活相談窓口 長与町役場地域政策課内
☎883-1111

長崎がんばらんば国体300日前イベント 第65回全日本総合女子ソフトボール選手権大会（国体リハーサル大会）写真展を開催します。

多くの皆さまのご来場をお待ちしています。
時 12月4日㊗～25日㊗ 8時45分～17時30分
（土・日・祝日を除く）
所 役場1階町民ホール



長崎がんばらんば国体 2014 国体長与町ボランティアグループ ミクンがんばらんば隊募集！

心からの「お・も・て・な・し」に皆さまのお力をおかけください！
対 長与町に在住・在勤・在学の中学生以上の個人またはグループ。ただし、応募時点で高校生以下または18歳未満の方は、保護者の同意が必要。
申 所定の登録申込書にご記入のうえ、郵送・持参またはFAXで国体事務局（役場2階）へ。
※登録申込書は、役場ほか各公共施設に準備しています。また、町実行委員会のホームページからもダウンロードできます。

ボランティアとして活躍していただく大会
長崎がんばらんば国体 少年女子ソフトボール競技
時 平成26年10月18日㊗～20日㊗
所 長与総合公園（運動公園広場・ふれあい広場）
※1日単位でも希望できます。

国体長与町オリジナル 「ウインドブレーカー」販売中！

①薄手 ※全9色、4サイズ
【色】白・黒・紺・青・水色・緑・オレンジ・赤・黄
【サイズ】S・M・L・XL
②フード付き ※全4色、5サイズ
【色】白・黒・紺・青
【サイズ】S・M・L・XL・XXL
料 ①・②1着 3,000円（税込）
●注文方法
注文票を郵送または持参により、役場国体事務局または町民体育館へ※注文票は、国体事務局（役場2階）と町民体育館、町実行委員会ホームページから入手できます。



NHKジュニアソフトボール教室が 開催されます!! （観覧・見学のご案内）

時 12月14日㊗ 13時～16時
所 ふれあい広場（雨天時：町民体育館）

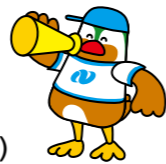

NHK長崎放送局開局80周年を記念すると同時に、来年開催される長崎がんばらんば国体の長与町開催競技「少年女子ソフトボール競技」の啓発とスポーツを通じての子どもたちの健全な育成を目的として開催されます。

観覧・見学は自由です。ただし、駐車場が限られていますので、ご来場される場合は、出来るだけ公共交通機関をご利用ください。また、会場の混乱を避けるため、講師の方に「握手を求める」、「声をかける」、「サインをお願いする」などの行為は禁止いたします。皆さまのご協力をお願いします。

講 師 宇津木妙子さん・上野由岐子投手・峰 幸代捕手
受講者 町内の少年ソフトボールチーム
主 催 NHK長崎放送局 長与町
共 催 長崎がんばらんば国体長与町実行委員会

女子ソフトボール元日本代表監督の宇津木妙子さん、北京五輪優勝投手の上野由岐子さん（ルネサスエレクトロニクス高崎）、同捕手の峰幸代さん（ルネサスエレクトロニクス高崎）が、9月に引き続き長与町にやって来ます!!



🌻 フレンドシップがんばらんば 🌻

がんばくんが「第10回長与商工まつり」と「みんなの技能のひろば」に行ってきました。ステージで「はばたけがんばくん」ダンスを踊ったり、会場を散策して、1日楽しみました。



長崎がんばらんば国体 2014 長崎がんばらんば大会 2014



「長崎がんばらんば国体長与町実行委員会事務局」
☎095-883-1111 ☎095-883-7151
E-mail : kokutai@nagayo.jp
http://www.2014kokutai-nagayo.jp

長崎がんばらんば国体まであと312日
長崎がんばらんば大会まであと332日
（12月4日現在）



長崎がんばらんば国体 2014「炬火名」を募集します!! 「炬火名」に応募して、長崎がんばらんば国体に参加してみませんか？



長崎がんばらんば国体・大会の開催まで、あと1年を切りました。

町実行委員会では、一人一役・町民総参加型の大会を目指して準備を進めていますが、その一つとして来年「炬火イベント」を実施します。「炬火イベント」は町内で「採火」を行い、その火を用いて炬火リレーを実施します。その後集火して、炬火台に「長与の火」として点火する予定です。各市町で点火された「炬火」は「長崎がんばらんば国体」総合開会式の会場へと運ばれます。

そこで、長与町にふさわしい『炬火名』を募集いたしますので、多数のご応募をお待ちしております!!
※『炬火名』の発表は、平成26年度に予定しています点火式において行います。

炬火(きょか)とは？

オリンピックの聖火にあたるものです。この炬火のもととなる火を採取することを「採火(さいか)」といい、その火を1か所に集めることを「集火」といいます。

■応募締切 1月31日㊗ 17時 ※必着

■応募方法 下記「応募票」に必要事項をご記入の上、ご応募ください。（郵送・FAX・メール可）

※応募票は、国体事務局（役場2階）や各公共施設にも準備しています。また、長崎がんばらんば国体長与町実行委員会のホームページからもダウンロードできます。
※応募作品の著作権、その他一切の権利はすべて、「長崎がんばらんば国体長与町実行委員会」に帰属します。
※入選者には、記念品を贈呈します。



東京都の参考例

○八王子市「桑の都八王子 自然あふれる 高尾の火」 ○昭島市「昭島の水と緑と絆の火」
○稲城市「i(あい)があふれる 稲城の火」 ○町田市「未来につなぐまちっ子の火」

きりとらせん

2014長崎がんばらんば国体 長与町『炬火名』応募票

ふりがな		男・女
氏 名		() 歳
住 所	長与町	
電話番号		
炬 火 名	の 火	
(理 由)		

第3回危険物取扱者試験(乙種第4類、丙種)を実施します。

時 2月2日㊤10時～
所 長崎大学(文教キャンパス)
申 ▼書面申請 12月16日㊤～1月7日㊤
▼電子申請 12月13日㊤～1月4日㊤
他 詳しくはお問い合わせください。
問 (一財)消防試験研究センター長崎県支部
☎822-5999
ホームページ http://www.shoubo-shiken.or.jp

長与町社会福祉協議会
障害者通所施設ほほえみの家で
「焼き芋」を販売しています。

お芋の種類は安納芋、紅あずまです。売上金の全ては、施設を利用されている障害者の方の活動費の一部となります。ぜひお立ち寄りください。
時 毎週水曜日、金曜日(祝日を除く)
11時30分～12時30分、13時30分～15時
所 「ほほえみの家」2階玄関前
問 長与町社会福祉協議会 障害者通所施設ほほえみの家
〒851-2127 長与町高田郷2005-2
☎855-8518

放送大学4月生募集のお知らせ

創立30周年を迎えた放送大学では、平成26年度第1学期(4月入学)の学生を募集しています。放送大学はテレビなどの放送やインターネットを通して学ぶ通信制の大学です。
心理学・福祉・経済・歴史・文学・自然科学など、幅広い分野を学べます。出願期間は2月28日㊤までです。資料を無料で差し上げています。お気軽に放送大学長崎学習センター(☎813-1317)までご請求ください。放送大学ホームページでも受付けています。

県民の森「森の案内人」から！

申・問 ながさき県民の森キャンプ場管理棟
☎0959-24-1660

ミニ門松作り

時 12月21日㊤13時～16時(受付12時～12時50分)
定 40組 料 1,000円(1対あたり) ㊦ 12月15日㊤
他 作業のできる服装・軍手など

コンニャク作りと試食会

時 1月25日㊤12時～16時(受付11時～12時50分)
定 50組 料 500円(1組あたり) ㊦ 1月15日㊤
他 作業のできる服装、エプロン、ゴム手袋など

NAGAYO

みんなの
情報ひろば

保育士就職支援研修会を開催します。

保育士資格を持ち、現在保育士などの職に就いていない方を対象に、保育所(園)へのスムーズな就職につなげることを目的とした研修会を開催します。
長崎会場(長崎市男女共同参画推進センター)
時 1月20日㊤13時～15時45分
諫早会場(諫早市立たらみ図書館)
時 2月6日㊤13時～15時45分
対 保育士資格を有する方・看護師(准看護師)免許を有する方 ㊦ 講義「保育所保育指針を踏まえた保育実践」(保育士養成大学等講師) 講話「保育の仕事と保育士への期待」「保育士となって」(園長・保育士) 保育実習(希望者のみ) ㊦ 無料 ㊦ 各会場1週間前まで
他 佐世保、島原、五島での開催もあります。
申・問 長崎県保育協会 ☎846-8871
ホームページ http://www.nagasakihoiku.or.jp/

長崎県育英会からのお知らせ

奨学資金の返還はお早めに！
奨学金の返還期日を守らず、滞納となっている方が増加し、大変困っています。あなたの返還金が、後輩の新たな奨学金となります。
貸与を受けていた方は、返還期日を守り早めに納付しましょう。
寄付金をお寄せください！
皆さまから寄せられた浄財は奨学資金として活用させていただき、奨学金事業の充実を図って参ります。皆さま方のご支援をよろしくお願いいたします。なお、長崎県育英会への寄付金には、税制上の優遇措置が受けられます。
問 公益財団法人長崎県育英会 ☎824-7501

冬休み 坊主めぐりとかるた取り(百人一首)教室を開催します。

子どもも大人も初心者歓迎。お問い合わせの上ご参加ください。
時 12月24日㊤・26日㊤、1月7日㊤13時～16時
所 長与町図書館2階和室 対 百人一首に興味がある方
料 無料 他 希望の方は、連絡先まで申込み、当日会場へお越しください。小さいお子さまは、必ず送迎をお願いします。※平成26年第7回長崎県新年かるた競技大会を、2月2日㊤時津町コスモス会館で開催します。(競技クラスをベテランと初心者に分けて実施)
講師 (社)全日本かるた協会 有段者 主催 長崎県かるた協会 後援 長与町教育委員会、長与かるた同好会
申・問 岩田(嬉里郷) ☎883-1293



長与町体育協会 TEL・FAX887-5374(長与町民体育館内)

長崎県中総体駅伝競技成績

時 11月7日
※成績は長与町関係のみです。

◆男子

- ③長与第二中
- 一区 山本航大
- 二区 藤田佑真
- 三区 松山京右
- 四区 河野将都
- 五区 佐藤翔平
- 六区 浦田定武
- 区間賞 山本航大

第27回長与CUP中学生

バレーボール大会結果

時 11月3日 所 町民体育館ほか

◆男子

- ②高田中

◆女子

- ③長与中

第41回長与町民卓球大会結果

時 10月27日 所 町民体育館

◆自治会対抗戦

- ①佐敷川内 ②西高田
- ③東高田 ③横平

◆家族戦Aクラス

- ①山本・粒崎従兄弟 (横平・NT中央)
- ②山鹿父子(東高田)
- ③柳原親子(井手本)
- ③森・小林親戚(岡中央)

◆家族戦Bクラス

- ①平野姉妹(西高田)
- ②廣岩父子(NT西)
- ③伊藤母子(高田越)
- ③廣岩母子(NT西)

◆男子Aクラス

- ①橋本祐輔(まなび野東)
- ②森川 剛(嬉里中央)
- ③浦川 勝(ST南)
- ③岩永修二(佐敷川内)

◆男子Bクラス

- ①田淵勇伍(長与北小)
- ②酒匂政徳(NT東)
- ③宮部司嵯(長与第二中)
- ③立石 太(NT西)

◆男子Cクラス

- ①松谷 奨(長与南小)
- ②江川健也(長与北小)
- ③小林幸司(長与北小)
- ③横田唯人(洗切小)

◆女子Aクラス

- ①豊島明美(緑ヶ丘)
- ②安田 藍(長与中)
- ③立石珠希(NT西)
- ③吉岡真理子(高田中)

◆女子Bクラス

- ①山下里菜(長与第二中)
- ②山道香奈芽(長与第二中)
- ③松尾夢乃(長与第二中)
- ③中島優花(長与第二中)

◆女子Cクラス

- ①粒崎陽菜(洗切小)
- ②森 珠末(長与小)
- ③石本和子(嬉里中央)
- ③山本音寧(洗切小)

第31回長与町秋季

バレーボール大会結果

時 10月20日 所 長与小体育館ほか

◆一般男子

- ①上戸青果 ②葵クラブ

◆一般女子1部

- ①むかい ②小茶会

◆一般女子2部

- ①NT西 ②南田川内

柔道部部員募集ー長与尚武会ー

見学自由。体験入部大歓迎道場へお越しください。

時 月・水・金曜日18時～19時30分(祝日休み)

所 長与町武道館(役場横)

対 幼児、小・中学生、成人

問 本村

☎090-13602-12181

☎090-19725-11931

2013オータム

新体操大会結果

時 11月4日 所 町民体育館

◆週1小1の部

優秀賞 中尾芽泉(北小1年)

◆週2小5、6の部

最優秀賞 園田あさひ(長与小5年)

◆週2キッズの部

最優秀賞 平野美桜(長与小4年)

◆特別小6の部

最優秀賞 柳原玲音(北小6年)

◆特別中学の部

優秀賞 山崎舞(長与中1年)

平成25年度ソフトボール

5大会結果

所 ふれあい広場

◆第38回早朝

- ①百合野 ②南陽台
- ③まなび野東 ③東高田

◆第34回一般男子

- ①嬉里谷 ②百合野
- ③皆前・定林
- ③西高田あめんぼう

◆第35回壮年スローピッチ

- ①岡中央 ②百合野
- ③丸田谷 ③南陽台

◆第22回実年スローピッチナイター

- ①本川内実年 ②平木場
- ③岡郷実年 ③南陽台

◆第5回シニアスローピッチナイター

- ①嬉里中央 ②平木場
- ③長与ニュータウン

12月	1日	(有)アキヤマ住工 ☎847-4895
	2月	
	3火	3～4か月児健診(健康センター13:00～) 人権相談
	4水	「第65回全日本総合女子ソフトボール選手権大会(国体リハーサル大会)」写真展(長与町役場1階町民ホール～25日※まで) TV番組「長崎八町～伝えたい故郷の風景～」(NCC長崎文化放送23:10～23:15)
	5木	ソーシャルクラブ(老人福祉センター10:00～)
	6金	マタニティクッキング(ふれあいセンター9:45～) 要予約 すてっぷ&ほっと(健康センター10:00～) 健康相談(丸田荘13:30～)
	7土	FMラジオ「くらしのし 長与 Life so Wonderful」(FM長崎9:30～) (株)長与管工設備工業所 ☎883-2580 (有)長崎技研 ☎842-4781
	8日	
	9月	精神障害者家族のつどい(老人福祉センター13:30～)
	10火	3歳児健診(健康センター12:45～) 人権相談[P17]
	11水	幼児学級(健康センター9:30～) 1歳9か月児健診(健康センター13:00～) TV番組「長崎八町～伝えたい故郷の風景～」(NCC長崎文化放送23:10～23:15)
	12木	モグモグ教室(健康センター9:45～) フッ素塗布事業(健康センター 1.3歳 12:45～ 2.3・2.9歳 13:15～)
	13金	健康相談(上長与公民館13:30～)
	14土	FMラジオ「くらしのし 長与 Life so Wonderful」(FM長崎9:30～) (有)長崎住宅設備 ☎833-1583 NHK長崎放送局開局80周年記念NHKジュニアスポーツ教室(長与総合公園ふれあい広場(雨天時:町民体育館)13:00～)
	15日	(有)マルケン ☎884-2541
	16月	こども相談(健康センター) 要予約
	17火	マタニティ広場③(健康センター9:30～) 1～2か月児相談(健康センター9:45～) 3～4か月児健診(健康センター13:00～) 人権相談[P17]
	18水	お誕生相談(健康センター9:30～) 離乳食教室(健康センター13:00～) 要予約 行政相談[P17]
	19木	おやこ相談(健康センター9:45～) ソーシャルクラブ(老人福祉センター10:00～)
	20金	健康相談(長与町役場9:30～) すてっぷ&ほっと(健康センター10:00～)
	21土	FMラジオ「くらしのし 長与 Life so Wonderful」(FM長崎9:30～) 田中設備 ☎883-1284 (株)新三重 ☎850-1000
	22日	
	23月	松尾設備工業 ☎080-5240-7032
	24火	
	25水	容器包装プラスチック最後の収集(水曜日の収集地区)



第9回「仲よく・楽しく語り合う」歩こう会～会員・家族が大いに楽しみました～

11月10日、長与中央地区コミュニティ運営協議会・健康福祉部会主催により開催され、長与小学校区7自治会から、小・中学生、議員、地域安全ボランティア協力者、保護者、老人会、自治会役員、コミュニティ役員など158人が参加しました。

会員の交流と連携協調を目的に、長与町公民館から中尾城公園、緑ヶ丘団地、南田川内まで、頼もしい子どもたちを囲みながら歩き、地域の方々の交流を深め、有意義な楽しい1日を過ごしました。

今後も、地域安全防犯活動をはじめとする健康で明るい安全・安心な地域環境づくり、人づくり、まちづくりに向けた各種行事に取り組んで参ります。

長与中央地区コミュニティ運営協議会
会長 吉丸 尚眞



ナマコの稚苗放流会が開催されました。

大村湾漁協は、黒なまこを原料とした「黒なまこの石鹸」で得た収益の一部を海へ還元することで持続可能なサイクルの構築を考えており、その一環として長与港において10月30日にあやめ幼稚園の園児達と共になまこの稚苗放流会を開催しました。

あやめ幼稚園からは年長組85人が参加し、ほとんどの園児がなまこを見るのは初めてと興味津々で積極的に手掴みしたり、気持ち悪がつて少し離れたりしながらもみんな喜んでいる様子でした。

今回放流された稚なまこは3万匹。網の袋に入れられた牡蠣殻に稚なまこを数匹ずつ入れ、海中につるして育成されます。



ふるさと長与の史跡めぐりが開催されました。

11月10日、長与町郷土誌友の会と長与町教育委員会が主催する「ふるさと長与の史跡めぐり」が開催されました。午前中から冷たい雨が降るというあいにくの天気にもかかわらず、50人以上の歴史ファンの皆さんが集まり、町外からは大村や琴海から参加した方々もおられ、大変な賑いとなりました。今年は、三根・吉無田郷の史跡14か所を巡り、郷土誌友の会の尾上隆三さんの熱心な説明に負けないくらい熱心に耳を傾けていました。参加者の皆さん、ご指導頂いた郷土誌友の会の皆さん、寒い中お疲れ様でした！



シルバーの日に中尾城公園、文化ホール駐車場清掃ー長与・時津シルバー人材センター長与町支部ー

シルバー人材センターでは、毎年10月の第3土曜日を「シルバーの日」とし、ボランティア活動を実施しています。

今年は、10月19日に、中尾城公園と文化ホール駐車場で、清掃・除草作業を行いました。少雨の中、140人の会員がお揃いのハッピーを着て、汗を流しました。

会員は働く喜びだけでなく、ボランティア活動を通して地域社会へ貢献し、会員同士の交流を深め、生きがいを持って活動しています。

すなおで元気な長与っ子を育むために
～町民の共通の思いにしましょう～

家庭教育 10か条

第10条 携帯電話やパソコンなどの使い方

近年の携帯電話やスマートフォンなどの発達・普及はめざましく、平成24年度の文部科学省の調査では、小学生の35.9%、中学生では61.5%が所持しており、長崎県でも小学生20.9%、中学生28.2%が自分用を所持しています。長与町も県とほぼ同様ですが、自分用の携帯電話を所持している長与町の中学生の64.5%がメールなどで嫌な思いを経験しています。また、児童生徒の間で発生するトラブルを探っていくと、その原因に高い確率で携帯電話でのやりとりがからんでいます。

携帯電話でのやりとりは、音声通話ではなく、ほとんどがメールなどによるものです。多くの皆さんが感じておられるように、最近の子どもたちの表現は短絡的で、ややもすると何かのテレビ番組や漫画などで使われるような短い言葉が、投げつけられるように使われています。誤解や気持ちの行き違いが生じるのは、むしろ当然の成り行きなのかも知れません。

会って話せば、相手の表情で怒っているかどうかは容易に分かるものですが、メールやネットの文字でのやりとりでは伝わりにくく、ケンカやトラブルに発展してしまうことが多いのです。直接会って伝えることが大切です。携帯電話は、どうしても会って話すことができないときの緊急・簡便な道具に過ぎないのです。

「子どもに携帯電話は不要だ」という意見も耳にしますが、大人も子どもも忙しい昨今、親が夜勤で遅

いときや、子どもが塾や習い事で夜間外出していれば、心配も多くなるし、一人親の家庭ならばなおさらです。家庭の事情によっては子どもに所持させる必要も出てくるでしょう。

子どもに携帯電話を所持させるとき、必要になるのが、使い方に関する正しい知識とフィルタリングなどの防止対策、そして“家庭でのルール作り”です。フィルタリング利用率は県では70%を超えているのに、長与町では小・中とも50%にも達していません。

IT機器の開発や利用サイトの拡大などで、トラブル件数も激増していますが、子どもが巻き込まれるケースで最も多いのは、おもしろ半分で、親のIT機器を勝手に使い、詳しく難解な説明を十分に理解できないまま、怪しんだり疑ったりすることもなく、さまざまなサイトに接続して、後日高額な請求が届く事例です。

便利な道具を便利に使うためには、利用場面をちゃんと考え、家庭でしっかり話し合い、きちんとルールを守る約束をすることが最も大切なことなのです。

第10条 携帯電話やパソコンなどの使い方

顔をみて、目をみて
話せば、あたたかい



家庭でルールを作り、正しい
使い方を守りましょう。

編集後記

今月は、表紙と特集で長与の新しいスイーツをご紹介します。

何度もこのコーナーで甘いものの好きと話してきましたが、撮影しながら「美味しそう!」と何度つぶやいたことか。写真撮影はいつでも一生懸命ですが、美味しいものの撮影だとこんなに熱がこもるものなのですね。写真を通して、商品の魅力を少しでもお伝えできていれば嬉しいです。もちろん撮影後は、皆で美味しくいただきました。

長与の新スイーツ、年末年始のお土産などにいかがですか？

(石と川)

投稿要領

写真・投稿者の氏名(匿名希望・ペンネーム可)・自治会名・広報ながよを読んでの感想を添えてください。
※ただし、人を撮られる場合は、広報ながよに掲載することの承諾を受けておいてください。

地元再発見 (200字程度) 題材は自由です。お住まいの自治会の行事や風景、特技をお持ちの方などジャンルを問わずご紹介ください。

ガンバリスト (400字程度) 町内にお住まいの方で結成されたグループやサークル、スポーツ・文化・ボランティア活動などの団体等をご紹介します。

● 郵 送 〒851-2185 長与町嬉里郷659-1長与町役場 政策推進課「掲載希望のページ名」(例)「地元再発見」行 とご記入ください。

● 持 参 役場3階政策推進課窓口まで

● メール nagayo@nagayo.jp
件名に「掲載希望のページ名」(例)「ガンバリスト」とご記入ください。

《期 限》原則として、毎月7日までに投稿された場合は、翌月の広報ながよに掲載します。また、8日以降の場合は、翌々月の広報掲載となります。

※なお、掲載された写真・氏名(匿名)・コメント等は公開されることをご了承ください。その他、広報として適当でないと思われるものは掲載できません。

♡心の健康相談♡ お気軽にご相談ください。

◎こども、女性、障害者支援センター

・精神障害の相談 ☎846-5115 ・こころの電話 ☎847-7867

◎西彼保健所 ☎856-5159

◎役場健康保険課 ☎883-1111

健康センター ☎855-8902 FAX855-8913

長崎市夜間急患センター

長崎市栄町2番22号 長崎市医師会館1階

長崎県救急医療情報 http://www.pref.nagasaki.jp/kyukyu

やかんには ハロー きゅう きゅう

☎820-8699

24時間緊急手術体制 長崎百合野病院 ☎857-3366

長崎県小児救急電話相談 #8000へ 毎日19時～翌朝8時

お子さんの急な病気やケガなどで心配なとき、ご相談ください。
(ダイヤル回線の方は☎822-3308へ)

診療科目 受付時間	月曜日～金曜日	内科・耳鼻咽喉科	20:00～23:30
		小児科	20:00～翌朝6:00
	土曜・日曜・祝日	内科・小児科	20:00～翌朝6:00
	12月31日～1月3日	内科・小児科	10:00～17:00 及び20:00～翌朝6:00

26木

27金

28土

容器包装プラスチック最後の収集(火・金曜日の収集地区)

📻 FMラジオ「くらしのし 長与 Life so Wonderful」(FM長崎9:30～) 📞 (株)イワナガ ☎883-3392

29日

燃えるごみ最後の収集(月・木曜日の収集地区)

📍 山口設備 ☎883-1439

30月

燃えるごみ最後の収集(火・金曜日の収集地区)

📍 星野管工設備(株) ☎856-1161

31火

📍 滑石設備(株) ☎856-2512

1月

1水

📍 (有)島田設備工業 ☎882-4456

2木

📍 (有)住吉設備 ☎844-5364

3金

📍 (株)長与管工設備工業所 ☎883-2580

4土

燃えるごみ最初の収集(火・金曜日の収集地区) 容器包装プラスチック最初の収集(火・金曜日の収集地区)

📻 FMラジオ「くらしのし 長与 Life so Wonderful」(FM長崎9:30～) 📞 (有)長崎住宅設備 ☎833-1583

5日

📍 (有)長崎技研 ☎842-4781

6月

燃えるごみ最初の収集(月・木曜日の収集地区)

7火

👶 3～4か月児健診(健康センター13:00～)

👤 人権相談[P17]

8水

容器包装プラスチック最初の収集(水曜日の収集地区)

9木

👶 モグモグ教室(健康センター9:45～) 🌱 ソーシャルクラブ(老人福祉センター10:00～)

👶 フッ素塗布事業(健康センター 1.3歳 12:45～ 2.3・2.9歳 13:15～) 🚒 消防出初式[P17]

12月 12・1月の救急医療在宅当番医

12月			
1日☎	原田外科胃腸科クリニック(内・胃腸・外・肛・リハ)	☎844-9100	長与 時津
	永石眼科医院(眼)	☎882-6760	時津
8日☎	女の都病院(内・小・外・整・形・皮・婦・リハ・放)	☎847-8383	長与 時津
	安永脳神経外科(脳・リハ)	☎813-2001	時津
15日☎	大福地外科胃腸科医院(消・外・整・皮・肛)	☎883-3532	長与 時津
	しもむらクリニック(小・内)	☎882-7595	時津
22日☎	もとやま心のクリニック(精・心内)	☎856-3033	長与 時津
	とおやま内科(内)	☎881-2662	時津
23日☎	そのだ内科クリニック(内・呼・アレ)	☎814-5101	長与 時津
	しらいし胃腸科外科クリニック(消・外・肛・リハ)	☎881-2828	時津
29日☎	ホームホスピス中尾クリニック(外・その他)	☎801-5511	長与 時津
	やまもと内科(内・呼・消・小)	☎882-8828	時津
30日☎	おひさまこどもクリニック(小)	☎800-2187	長与 時津
	こいで小児科(小)	☎881-7111	時津
31日☎	川崎胃腸科外科医院(胃・外・肛・麻・リハ)	☎883-0002	長与 時津
	高木クリニック(呼・消・外・整・心・血・リハ)	☎881-3230	時津

1月			
1日☎	吉田整形外科クリニック(整・リウ・リハ)	☎860-5515	長与 時津
	ひらのクリニック(耳鼻・気・リハ・麻・アレ)	☎881-3301	時津
2日☎	都クリニック(麻・リハ・内)	☎855-9777	長与 時津
	こいで小児科(小)	☎881-7111	時津
3日☎	小川クリニック(内・外・消・肛・リハ)	☎813-5588	長与 時津
	サザンクリニック(心・精)	☎881-7339	時津
	佐藤内科医院(内・消・呼・循・小)	☎883-5511	長与 時津
5日☎	高木クリニック(呼・消・外・整・心・血・リハ)	☎881-3230	時津

※当番医は変更することがありますので、当日の新聞等で確認してください。※当日の診療科目は直接医療機関へおたずねください。

月曜日～金曜日

ひばり学級

乳幼児・学童で心や身体の発達に不安のある親子支援。

会場：ほほえみの家
時間：10:00～16:00
園 ひばり学級 ☎855-8568

第2・4金曜日

すてっぷ&ほっと

対象：65歳未満で心や体の機能低下や閉じこもり予防が必要な方

会場：健康センター
時間：10:00～14:00
園 健康保険課 ☎883-1111

(注)祝日は変更することがあります。

(注)実施日は上記と異なることがあります。イキイカカレンダーでご確認ください。

毎週火・水曜日

お元気クラブ

対象：65歳以上の方

📅 火曜日 会場：老人福祉センター
時間：9:45～14:00
📅 水曜日 会場：南交流センター
時間：9:45～14:00
園 介護保険課 ☎883-1111

第1・3木曜日

ソーシャルクラブ

精神の病気をもつ方の交流の場です。

会場：老人福祉センター
時間：10:00～15:00
園 健康保険課 ☎883-1111

姉妹都市米国ウェザースフィールド町へ訪問団派遣 ウェザースフィールド町に「NAGAYO WAY」が…

10月16日から18日の3日間、町長、議長をはじめとする6人の訪問団が姉妹都市である米国コネチカット州ウェザースフィールド町を訪問、現地で大歓迎を受けました。

また、長与町の県立大学シーボルト校前に「ウェザースフィールド通り (Wethersfield street)」が設置されていることを受け、ウェザースフィールド町エルム・ストリートに「NAGAYO WAY (長与通り)」が設置されており、現地の案内もしていただきました。遠くアメリカの地に長与町の名をつけた道があることに、感慨もひとしおでした。

今回の訪問は、1997年(平成9年)5月19日に姉妹都市締結をして以来、初めての公式訪問となり、切れかけていた国際交流(姉妹都市)の絆の再確認と修復を目的に実に16年ぶりに実現したものです。

今回の訪問で顔と顔の関係ができたことは非常に喜ばしく、ウェザースフィールド町との姉妹都市関係回復の十分なきっかけとなるものでした。

長与町では、両町の交流の絆が今後より深まることを期待し、ウェザースフィールド町はもとより長与町国際交流協会をはじめ関係各所との連携を強化していくこととしています。

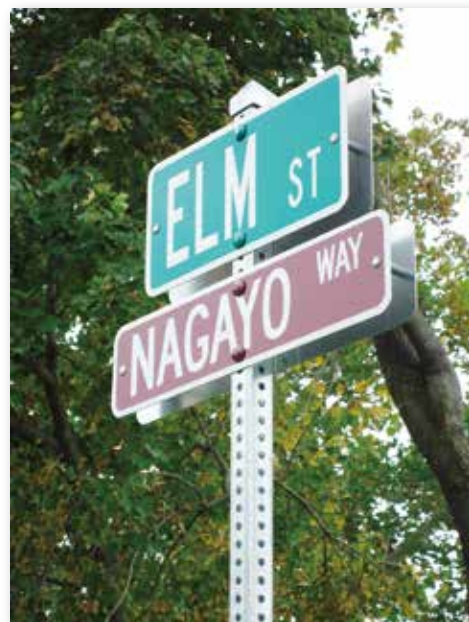

ドナ・ヘンマン町長と長与町長



経済交流について語る山口議長



町役場入口の看板



ウェザースフィールド町ってどんな町

ウェザースフィールド町は、アメリカ東部コネチカット州のほぼ中央、州都ハートフォードの南側に位置する町です。

1634年にコミュニティが形成され、1822年には町制がしかれたという、州内で最も古い町のひとつで、コネチカット川流域の商業(貿易)の中心地として栄えてきました。

現在も、州都に隣接しているとの立地から、通勤・通学にも適した閑静な住宅の町として発展しています。

面積 約34平方km 人口 26,668人

(2010年国勢調査)

長与町・ウェザースフィールド町の交流の歴史

1997年(平成9年)5月19日 姉妹都市締結。

1999年(平成11年) 町制施行30周年時にはウェザースフィールド町長以下3人が来町。

2008年(平成20年) ジェリ・ロバーツ議員来日時に懇談。

2010年(平成22年) 教員研修で来日した同町ハイクレスト小学校教諭が同州ロングリバー中学校教諭とともに来町され、長与小学校との学校間パートナーシップを締結。

2011年(平成23年) 東日本大震災時に、同町や前述の小中学校教諭らを中心に募金活動に取り組んでいただき、義援金をいただく。

人口のうごき

※住基法の改正により、
2012年7月より外国人
居住者数も含まれています

平成25年11月1日現在(前年比)

人口	42,495人 (-317)	男	20,280人 (-160)
世帯	16,541世帯 (+93)	女	22,215人 (-157)

10月中のうごき

出生	55人	転入	150人
死亡	28人	転出	153人



この「広報ながよ」は、環境に
配慮し古紙100%の再生紙と
揮発性有機化合物を一切含
まないNON-VOCベジタブル
インキで印刷されています。