

なごや

広報

NAGAYO TOWN
PUBLIC RELATIONS
MAGAZINE 2017

11

November

2017

NAGAYO

No.

740

長与の情報を生活にプラス

特集

第47回 町民体育祭 P2





第47回 町民体育祭

町民体育祭が10月8日、総合公園運動公園広場で開催されました。
開会式では、吉田町長のあいさつの後、前回優勝の緑ヶ丘チーム、益田新菜さんと北梨々花さんが選手宣誓を行いました。
リレーや綱引き、玉入れなどで白熱した戦いが繰り広げられ、緑ヶ丘チームが見事4連覇を達成しました。晴れ渡る秋空の下、大会に参加した31チーム約8,000人が、さわやかな汗を流しました。

優勝 緑ヶ丘チーム

【準優勝】平木場チーム
【第3位】岡北チーム
【第4位】本川内チーム
【第5位】嬉里中央チーム
【第6位】南田川内チーム
【躍進賞】三根チーム
(前大会21位から10位へ躍進)



町内中学校の陸上部、長与第二中学校の吹奏楽部が活躍してくれました。
選手の皆さま、協力していただいた関係者の皆さま、お疲れさまでした!





交通指導員の委嘱

【任期】平成29年10月1日～平成31年9月30日



交通指導員（敬称略）

崎戸 章和	笠 義昌	中村 浩治	山口 和幸
森元 和子	藤原 次男	西岡 克之	山口 直美
尾崎 岩雄	中川 昭廣	富永 政弘	山邊 正道
船津 實	井手 清美	山口 栄子	北嶋 吉春
平野 英孝	安藤 克彦	柿田 秀実	眞弓 重利
山口 與一	塚原 良治	高橋 正俊	小川 敏朗

10月1日付で24の方が長与町交通指導員として委嘱されました。任期は2年で、児童生徒を交通事故から守るための指導と、町民全体の交道德の高揚を図ることを任務としています。交通指導員を代表して崎戸章和さんは「人数が減り大変になると思うが、指導員全員で協力して交通事故を防止し、町の交通安全対策に協力できるよう頑張っていきます」と力強く述べました。

なお、9月30日をもって長きにわたり、交通指導員として活動していただきました、八尾満俊さん（岡郷）、松尾真人さん（高田郷）、野中住子さん（岡郷）、居石教雄さん（丸田郷）が退任されました。長い間誠にありがとうございました。

「まちづくり提案箱」のご案内

まちづくりに関する皆さまの建設的なご意見・ご提案を募集しています。町政について日頃思っている事や疑問を感じている事など、住民皆さまのご意見をお待ちしています。

問 秘書広報課 ☎801-5780

平成 29 年度上半期 投函数

（役場受付日で区分）

4月	5月	6月	7月	8月	9月	計
9	6	3	0	4	4	26

●設置場所（6施設）：役場1階、長与町公民館、上長与地区公民館、ふれあいセンター、北部地区多目的研修集会施設、南交流センター

匿名でのご意見には、回答を差し上げることができません。ご意見の内容を正確に確認するためにもお名前とご連絡先の記入をお願いします。



「まちづくり提案箱」に寄せられたご意見と回答を紹介します （一部割愛して掲載しています）

ご意見

定林橋の歩道橋設置についてのお願いを申し上げます。定林橋は幅が狭く、交通事故の恐れは多大です。雨の日は橋の両側に雨水が溜まり、車の飛沫をかけられ、歩行者は毎回危険を感じて橋を利用している状況です。

歩道橋を設置していただければ、一般人も学童も安心して利用できますし、人身事故の心配もなくなることであります。

どうか嬉里郷住民の窮状をご理解いただき、定林橋歩道橋の設置を叶えていただきますようお願い申し上げます。

回答

昭和47年に架設された定林橋は道路両側に外側線を表示して歩行スペースを確保していますが、幅が狭く、横断歩道の待機場所もないため、以前より地元住民の方から車両通行時などに歩行に支障があるとのお話をいただいております。歩行者の安全性・利便性の向上を図ることを目的として、現在の橋に隣接した歩道橋架設を計画しております。

回答した課 土木管理課

長与町職員採用試験実施のお知らせ（第2回）

◆第1次試験：11月26日㊤ ◆場 所：役場本庁舎2階会議室

◆試験職種等

試験職種	受験資格	採用予定数	職務内容	試験区分
土木 (社会人)	昭和54年4月2日から昭和59年4月1日までに生まれた人で、学校教育法における大学（同等以上の学歴を含む）を卒業し、建設会社、土木会社、公的機関等における土木技術職としての勤務経験（注1）が平成29年9月末現在で7年以上ある人。	若干名	土木業務	大学卒業程度

※次のいずれかに該当する場合は受験できません。

（1）日本国籍を有しない人 （2）地方公務員法第16条の規定に該当する人

（注1）

・建設会社、土木会社、公的機関等における土木技術職としての勤務経験には、会社員、団体職員、公務員等として正規職員と過当たりの勤務時間が同じ勤務形態で、1年以上継続して就業していた期間が該当します。

・連続1か月以上の休業期間がある場合は、職務経験の期間から除算します。

※採用は、原則として平成30年4月1日以降ですが、既卒者については4月1日より前に採用される場合があります。

◆申込期間：11月17日㊤まで ※郵送申込は11月15日㊤までの消印有効

◆申込方法：申込書に必要事項を記入のうえ、申し込んでください。

◆申込書等：申込書と試験案内は次の方法で入手できます。

①総務部総務課（庁舎3階）で配布します。

②長与町ホームページから印刷できます。

③郵便で請求する場合は、封筒の表に「採用試験申込書請求」と朱書きし、角形2号の返信用封筒（あて先を明記して120円切手を貼ったもの）を同封して、〒851-2185 長与町総務部総務課（住所記載不要）まで請求してください。

◆そ の 他：詳細は、試験案内をご覧ください。

65歳以上の方を対象に長崎県営バス定期券が販売（試験運用）されます

問 長崎県営バス長与営業所 ☎844-7131

65歳以上の方向けの長崎県営バスフリー定期券「プラチナパス65」が11月17日㊤から発売されます。

全線フリー 1か月券 6,000円、3か月券 14,800円、6か月券 26,800円

エリア限定フリー（長与町・長崎市内線のみ） 1か月券 5,000円、3か月券 12,800円、6か月券 22,800円

※高速道路を経由する路線はご利用できません。

※購入の際は顔写真、年齢を証明する公的証書を持参のうえ、販売窓口へお越しください。詳しくはお尋ねください。

全線フリー		エリア限定フリー	
券種と価格 (※1)	1か月券	6,000円	5,000円
	3か月券	14,800円 (1か月あたり 約4,933円)	12,800円 (1か月あたり 約4,267円)
	6か月券	26,800円 (1か月あたり 約4,467円)	22,800円 (1か月あたり 約3,800円)
有効区間		長崎県営バスの一般路線バスが 全路線で乗り放題となります。 ※高速道路を経由する路線はご利用できません。	長崎県営バスの一般路線バスが エリア内限定で乗り放題となります。 (町内にお住まいの方は、長崎市、長与町のエリアが対象) ※高速道路を経由する路線はご利用できません。

※他の割引との併用はできません。

女性に対する暴力をなくす運動 11月12日㊥～25日㊦

各機関では、女性に対する様々な暴力に関する相談を受け付けています。一人で悩まないで、勇気をもって早めの相談が問題解決への第一歩です。



パープルリボン

パープルリボンには、女性に対するあらゆる暴力をなくしていこうというメッセージがこめられています。

長崎こども・女性・障害者支援センター	☎846-0560	9時～17時45分 (㊥～㊦)
長崎配偶者暴力相談支援センター	☎846-0565	
性 犯 罪 被 害 1 1 0 番	☎0120-110-874	
ス ト ー カ ー 対 策 係 (警 察)	☎820-0110	8時30分～17時15分 (㊥～㊦)
女 性 の 人 権 ホ ッ ト ラ イ ン	☎0570-070-810	
女 性 ほ っ と ラ イ ン な が さ き	☎832-8484	13時～17時 (㊥・㊦・㊧) 19時～21時 (㊥・㊦)
	☎080-2794-8022	16時～20時 (㊦)

バス路線が変更されました

問 長崎県営バス ☎822-5141

10月2日から、下記のとおりバス路線が変更されました。
長崎県営バスの路線「長崎駅前―大波止―諏訪神社―西山バイパス―商業入口―県立大学シーボルト校」について、路線を延長し、「まなび野団地―まなび野北―長与第二中学校前―長与駅西口」を経由するようになりました。
また、「商業入口―長与駅西口」までの間を運行する便が増便されました。
町民のくらしを支える公共交通機関を積極的に利用しましょう。



「平成29年7月5日からの 大雨災害義援金」のお礼とご報告

平成29年7月5日からの九州北部地方における断続的な大雨による被災地・被災者支援のため、役場1階町民ホールで義援金の受付を行ってまいりました結果、**60,637円**の義援金が集まりました。お寄せいただいた義援金は、10月18日に日本赤十字社長崎県支部に寄付いたしました。
皆さまのあたたかいご支援・ご協力に感謝申し上げますとともに、被災地の1日も早い復興をお祈りしております。

平成29年度地方教育功労者表彰受賞 おめでとうございます

黒田義和前教育長が平成29年度地方教育功労者表彰を受賞されました。これは永年にわたり、教育委員として町の教育振興にご尽力されたとして表彰されたものです。永年のご労苦に対し、心から敬意を表しますとともに、今後なお一層のご活躍とご健勝をお祈りいたします。



小山道正さん 第30回全国健康福祉祭あきた大会 (ねんりんピック秋田2017) 高齢者賞受賞おめでとうございます

岡郷の小山道正さんが、9月9日から12日に秋田県で開催された、第30回全国健康福祉祭あきた大会(ねんりんピック秋田2017)の健康マージャン部門に最高齢で長崎県代表として出場し、高齢者賞を受賞しました。小山さんは、町の健康づくり推進員として初期の段階から活動しており、健康づくり推進員の中でも最高齢です。
「受賞が自信になりました。もう少し先までがんばらないと」と受賞の喜びを話してくれました。受賞おめでとうございます。



ご寄付をいただきました！

このたび、株式会社社長と管工設備工業所様から、長与町のために役立ててもらいたいと多額のご寄付をいただきました。
同社は今年で創業から50年目を迎え、近年では長崎港松ヶ枝国際ターミナルビルの衛生設備工事を施工し、建築物が2011年長崎市都市景観賞を受賞しています。寄付金は趣旨に沿って、町のために有意義に活用させていただきます。ありがとうございました。



行政相談委員の堤恵美子さんが 総務大臣表彰を受賞されました

本町担当の行政相談委員の堤恵美子さんが、行政相談委員として永年その職にあり、その業績が特に顕著で他の模範とするに足りると認められ、平成29年10月に総務大臣表彰を受賞されました。堤さんは、平成17年から行政相談委員に委嘱され、無報酬のボランティアとして住民から行政上の苦情や要望を受け付けています。

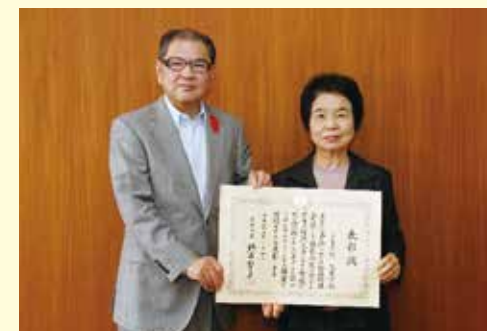

教育委員会委員の任命

10月1日付で、町教育委員会委員に廣田敬子さん(嬉里郷)と仁田千都子さん(吉無田郷)が任命されました。廣田さんは3年、仁田さんは4年の任期で町の教育行政のために、ご意見をいただきます。

また、これまで教育委員としてご尽力いただきました、村上光子さん(吉無田郷)は4期16年、野口眞知子さん(三根郷)は2期8年の間、委員として民意を代表し、教育行政の課題と教育水準の向上のために貴重なご意見をいただきました。ありがとうございました。



新任教育委員
廣田さん



新任教育委員
仁田さん



退任される
村上さん



退任される
野口さん

町のお仕事

Introduction of
work

紹介

どんなお仕事を
しているのかな？



役場の仕事内容をご
紹介していきます。
第5回目は学校教育課です。

学校教育課は… 心の豊かさと 自ら学ぶ力を育てる 学校教育の実現を 目指します

教育委員会学校教育課は指導班と学務班によって構成されており、長与の子どもたちが、笑顔で生き生きと学校生活を送り、心の豊かさと自ら学ぶ力を育むことができるよう、学校・地域と連携して取り組んでいます。それぞれの班の業務内容をご紹介します。

指導班

各学校における教育活動が円滑に行われ、かつ充実したものとなるよう、学習指導や特別支援教育、生徒指導などへの指導・助言、教職員研修やながよ検定の企画・運営、教科書用図書の採択などの業務を行っています。

学務班

学齢児童生徒の入学、転出入などに関わる学籍管理、通学区域や学校給食に関すること、また児童生徒の保健衛生、学校の環境衛生に関する業務を行っています。就学時健診や就学通知のお知らせなども発送しています。



今年度から外国語指導助手（ALT）を1人から3人に増員しました。英語によるコミュニケーション能力のさらなる育成を目指します。（平成29年度新規事業英語による長与町国際コミュニケーション活動（NICE）の様子）



「主体的・対話的で深い学び（アクティブ・ラーニング）」の実現に向けて、9月に町内3中学校にタブレット・パソコンが導入されました。（長与第二中学校における活用の様子）



「読み」「書き」「計算」の基礎学力の向上、家庭で繰り返し練習することによる家庭学習の習慣化及びチャレンジ精神の育成などを目指した「ながよ検定」（漢字、計算、英語）を実施し、合格者には認定書を交付しています。



町民が参加する

地域のチカラ

9/23 「秋川雅史コンサート 聴いてよくわかるクラシック」開催

町民文化ホールで開催され、イタリア古典歌曲から日本の名曲まで、マイクを使わずに歌う秋川さんの声量と迫力ある歌声に、ほぼ満員となった会場の観客は魅了されました。また、クラシックの歴史や音楽の仕組みについての軽快でわかりやすい解説にも惹きつけられるコンサートとなりました。コンサートの終盤には、長与少年少女合唱団との共演で、名曲「千の風になって」が披露され、子どもたちとのハーモニーに、会場は感動に包まれました。



交通事故を防ぎましょう！ 9/23 交通安全さわやか作戦

秋の全国交通安全運動期間中の9月23日、交通事故をなくそうと、町交通安全対策協議会主催の「交通安全さわやか作戦」が、イオンタウン長与店舗前で行われました。交通少年団員たちは、さわやかな秋空の下、交通安全啓発品をドライバーに手渡し、「安全運転をお願いします！」と大きな声で呼びかけました。



9/24 遊びを通して親睦を！ ～第44回長与町子どものつどい～

町内の子ども会が、日頃の活動の成果をかね新聞やポスターで発表し合い、いろいろな遊びや体験を通して交流を深め合う子どものつどいが、町民体育館で行われました。大人と子ども合わせて550人以上が集い、各コーナーで普段体験することができない昔遊びを通して、子ども会相互や老人会の方たちとの交流を深めました。体育館内では、お手玉、けん玉などの昔の遊びを教わったり、革工芸のマイペンダンづくりや折り紙をしたり、ジュニア・リーダーと一緒に、オリジナルプラバンキーホルダーを作ったりなど、「もの作り」を体験しました。また、ボーイスカウトによる「冒険の広場」では果敢に「クモの巣城」などに挑戦したり、屋外では、竹馬・こままわしのチャンピオン大会、輪まわしなどで、他地区の子どもたちとの交流を楽しんだりしていました。



全力で競技し学校間の親睦を！ 10/13 —第46回長与町小学校連合体育大会—

総合公園運動広場で開催され、町内5校の5・6年生799人が参加しました。開会式では、高田小6年の山脇大輔さんが選手宣誓を行いました。大会に参加した子どもたちは、競技や応援に元気いっぱい取り組みました。

【大会新記録】

- ・球入れ6年生の部 長与北小 79 個
- ・走り幅跳び5年生女子の部 長与小 畑口 詩月 3m83cm

【大会タイ記録】

- ・100m走5年生女子の部 洗切小 林田 咲良 14 秒 9
- 長与小 瀧口 愛琉 14 秒 9



暮らしの情報



福 祉

子育て支援センターへ遊びにおいでよ！ 【おひさまひろば・でんでんくらぶ・さくらんぼ】

親子で自由に集える遊びの広場です。相談、親子のふれあい、友達づくり、情報交換の場としてご利用ください。

開館日 月～金曜日

対 町内在住の0歳（生後2か月位）～就学前の子どもと保護者・妊婦の方

「おひさまひろば」
所・問
おひさまひろば（ほほえみの家内）
高田郷 2005-2 ☎ 855-8551

至長崎駅
至長崎小学校
はほえみの家
おひさまひろば
百合野
至長崎駅
至長崎小学校
はほえみの家
おひさまひろば
百合野
至長崎駅
至長崎小学校
はほえみの家
おひさまひろば
百合野

時間 10時～12時・13時～16時

★『にこにこ相談』（要予約）

子育てアドバイザー・心理士に未就学児の相談ができます。（就学前の親子が対象。1枠につき1時間の個別相談）
11月14日㊄・28日㊄、12月12日㊄・26日㊄
10時～・11時～・13時～・14時～（各日4枠）

★育児相談の日

保健師と栄養士に未就学児の相談ができます。

予約不要。

11月15日㊄、12月20日㊄

10時～12時（受付10時～11時）

★ツインズの会（多胎児親子対象）

12月6日㊄ 10時～11時

★はじめての子育てが楽しくなる♪

<はじめのはじめのいっば>大募集！

わらべうた、ベビーマッサージ、ティータイム、おしゃべり会など

時 11月30日㊄、12月7日㊄・15日㊄・21日㊄

13時～15時（全4回参加できる方）

所 ふれあいセンター1階和室

対 第1子2か月～4か月（平成29年6月29日～9月30日生）の乳児とその母親

定 12組（申込多数の場合は抽選）

料 お茶菓子代として400円（100円×4回分）

㊄ 11月14日㊄

他 抽選の場合は、当落を封書にて11月中旬以降に連絡いたします。連絡がない場合はお問い合わせください。

★女性の身体講座 vol.12 〈姿勢からひも解く産後の身体〉

妊娠中や出産後に腰痛や腱鞘炎などの症状を訴える方の多くは姿勢が崩れています。今回は、姿勢が崩れることで起こる産後の症状、正しい姿勢とは何か？正しい姿勢を作るためのストレッチや呼吸法をお伝えします。

時 12月8日㊄ 13時～15時

所 健康センター4階

対 町内在住でおおむね産後10か月までの母親（未就学のお子さまも一緒に参加できます）

定 12組（先着順。要予約。初めて参加される方優先。定員になり次第締切）

㊄ 11月14日㊄ 10時～

他 **講師** 村田広志先生、下田真太郎先生、溝口菜奈先生（長崎百合野病院リハビリテーション科理学療法士）

持参品 現在使用している抱っこひも、水分補給の飲み物、動きやすい服装

★絵本&わらべうた

毎週月曜日11時30分～、毎週金曜日15時30分～

「でんでんくらぶ」
所・問
あじさい保育園
吉無田郷 1221-155 ☎ 883-8853

至長崎駅
至長崎小学校
はほえみの家
おひさまひろば
百合野
至長崎駅
至長崎小学校
はほえみの家
おひさまひろば
百合野

時間 10時～15時

★お休み 11月16日㊄、12月14日㊄・15日㊄

★みんなで遊ぼう 11月21日㊄・28日㊄、

12月5日㊄・7日㊄

★誕生会（11月生） 11月28日㊄

★ハンド・ヘッドマッサージ講座（10組申込制）

11月30日㊄

※他の日は自主活動になります。帽子・お茶持参。

動きやすい服装。詳しくは園まで。

「さくらんぼ」
所・問
長与保育園
嬉里郷 675 ☎ 883-2538

至長崎駅
至長崎小学校
はほえみの家
おひさまひろば
百合野
至長崎駅
至長崎小学校
はほえみの家
おひさまひろば
百合野

時間 10時～12時・13時～16時

※予約不要。日時は天候や都合により変更になる場合があります。

★嬉里中央公園でみんなで遊ぼう

11月28日㊄、12月はお休み

★園庭で遊ぼう

12月6日㊄ 10時～11時

※帽子・水筒・タオル持参。

★おはなし会

12月19日㊄ 10時30分～

11月は『長与町子育て保育月間』です

問 長与保育園 ☎ 883-2538

今年も町内の保育園（10か所）合同で「子育て支援」の一環として人形劇を開催いたします。熊本から人形劇がやってきます。誰もが知っている「かちかち山」のお話です。親子でゆっくりとお楽しみください。

時 11月16日㊄ 10時開場

10時30分開演、

11時20分終了予定

所 南交流センター

内 劇団ぱれっと『かちかち山』

上演時間50分

料 無料



問 =問い合わせ **時** =とき **所** =ところ **対** =対象 **内** =内容 **定** =定員 **料** =料金 **㊄** =申込 **㊄** =締切 **他** =その他

こんにちは、じどうかんです！ 「ミカンちゃんひろば」のご案内



親子でほっと一息楽しい時間を過ごしましょう。自由参加のひろばです。登録は必要ありませんので、お気軽にお越しください。

時 10時30分～11時30分

所 各児童館

対 町内にお住まいの乳幼児とその保護者

内 自由あそび・手あそび・リズムあそび・読みきかせなど（都合によりスケジュールが変更になることがあります。ご了承ください）

11月・12月のスケジュール

児童館名	開催日	内 容
高田児童館 ☎ 857-4500	11月30日㊄ 12月7日㊄	好きな遊具で遊ぼう ※親子でリトミック （外部講師）
上長与児童館 ☎ 887-2616	11月21日㊄ 12月5日㊄	※運動遊び（外部講師） 好きな遊具で遊ぼう
長与北児童館 ☎ 887-3319	11月16日㊄ 12月7日㊄ 12月14日㊄	好きな遊具で遊ぼう 好きな遊具で遊ぼう ※親子ヨガ（外部講師）
長与南児童館 ☎ 883-3996	11月24日㊄ 12月8日㊄	※運動遊び（外部講師） 好きな遊具で遊ぼう
長与児童館 ☎ 883-6399	11月24日㊄ 12月1日㊄	ボールで遊ぼう 好きな遊具で遊ぼう

※は**申込み**が必要です。

定 親子12組（定員になり次第締切） **他** 電話受付可

親子でリトミック【高田児童館】 **㊄** 11月20日㊄から

運動遊び【上長与児童館】 **㊄** 11月7日㊄から

親子ヨガ【長与北児童館】 **㊄** 11月27日㊄から

運動遊び【長与南児童館】 **㊄** 11月10日㊄から

里親制度説明会「里親出前講座」

問 長崎県里親育成センター「すくすく」
大村市西大村本町 127-3
☎ 0957-53-7343 FAX0957-53-7423

長崎県里親育成センター「すくすく」では、さまざまな事情で親と暮らせない子どもを家庭に受け入れて育てる里親制度のことを広く知っていただくために、里親制度の説明会を開催します。里親になりたい方、興味がある方は、この機会にぜひご参加ください。

時 12月11日㊄ 14時～15時 **所** 役場2階第1会議室

料 無料 **㊄** 不要

「福祉まつり（バザー）」にご協力ください

問 長与町社会福祉協議会総務課 ☎ 883-7760

バザーへの物品提供をお願いします。詳しくは、11月上旬に各ご家庭へチラシを配布します。

時 12月3日㊄ 10時～

所 老人福祉センター1階大ホール

保 健

第40回ながよヘルシーウォーキング大会

問 健康保険課健康増進係 ☎ 801-5820

歩くことは体力維持増進だけでなくリフレッシュ効果もあります。ご家族やご友人、ご町内の皆さんと一緒に歩きませんか？

時 11月18日㊄ 受付9時～9時30分

10時スタート～12時30分ゴール予定

※小雨決行（中止の場合8時に町内放送）

所 ふれあいセンター集合

内 コース ①7.5kmコース

②3.5km 親子・子どもコース

他 ペットの同伴やベビーカーの参加はご遠慮ください。



特定健診・がん検診のお知らせ

㊄・問 健康保険課健康増進係 ☎ 801-5820

年に一回は健診を受けて、健康状態を確認し、生活習慣病の予防・改善に努めましょう。通常、長与町のがん検診は11月末で終了となりますが、今年は12月の集団健診時のみ受診できます。まだ受診されていない方はぜひご検討ください。

◆健診の種類

・特定健診・国保成人健診・後期高齢者健診・婦人の健診・各種がん検診・肝炎ウイルス検診・前立腺検診・骨粗鬆症検診・胃がんリスク検診

※特定健診・後期高齢者健診・胃がんリスク検診には受診券が必要です。

※子宮がん検診・乳がん検診は、平成28年度に受診された方は補助の対象となりません。

◆集団健診

時 12月15日㊄・16日㊄ **所** 健康センター

㊄ 12月4日㊄

おやこクッキングを開催します

㊄・問 健康保険課健康増進係
☎ 801-5820（内線144）

手軽でおいしい料理を作ります。一緒に楽しく作りませんか？

時 12月9日㊄ 10時～13時

所 健康センター

対 小学生のお子さんと保護者

内 簡単に作れる料理

定 16組※申込み多数の場合は抽選

料 300円

㊄ 11月30日㊄

他 **持参品** エプロン、三角巾

主催 長与町食生活改善推進員



保 健

12月1日金は「世界エイズデー」

問 西彼保健所健康対策班 ☎ 856-5059

「世界エイズデー」にあわせて即日 HIV 抗体検査を実施します。日本国内では、昨年1年間に新規 HIV 感染者及びエイズ患者数が 1440 件、1日に4人が新たに感染している状況です。感染者は 20 ～ 30 代が特に多く、50 代以上のエイズ患者数が増加し続けており、若い人だけでなく幅広い世代に広がっています。この機会に、大切な人と HIV 検査を受けてみませんか？

時 12月1日金・4日㊥9時～17時

所 西彼保健所（長崎市滑石 1-9-5）

他 ・その日のうちに結果がわかります。

- ※結果がわかるまで約1時間かかります。
- ・予約制ですので、前日までにお電話ください。
- ・匿名、無料で受けられます。

環 境

11月はワンワンマンスです ～犬・猫について考えましょう～

問 住民環境課環境係 ☎ 801-5824



犬や猫は生活に癒しを与えてくれますが、そのペットが原因でご近所とトラブルを起こさないためにも、飼い主の皆さまのより一層のマナー向上が求められています。もう一度、犬や猫たちの飼い方、そして動物たちにとって何が幸せなのかを考えていただきたいと思います。

犬について

- ①放し飼いはやめましょう。どんなにおとなしい犬でも、犬が苦手な方にとっては恐怖を与えることになります。
- ②糞・尿は飼い主の責任です。散歩は、人にとっても犬にとっても大切なひと時です。散歩中の糞は必ず持ち帰り、尿には水をかけておきましょう。（ペットボトルを持参すると便利です）
- ③首輪に鑑札と注射済票をつけましょう。
- ④もし飼い犬が逃げ出したときは役場まで連絡してください。

猫について

- ①猫の屋内飼育を心掛けましょう。外飼いの猫は近所で糞や尿をして、知らないうちに周りに迷惑をかけています。また、交通事故に遭うなど、猫自身にも危害が及ぶことがあります。
- ②所有者の氏名・連絡先を明記した名札をつけましょう。

犬・猫を飼っている方、これから飼おうと思っている方へ

- ・動物をただ飼うだけでは情操教育になりません
- ・動物も高齢になると介護が必要になります
- ・毎日の餌や健康管理に出費があります
- ・安易に繁殖させない（不妊去勢手術）

家庭ゴミや廃棄物を焼却していませんか？

問 住民環境課環境係 ☎ 801-5824

適法な焼却施設以外で廃棄物（ゴミ）を焼却することは法律で原則禁止されています。煙の臭いや灰など周辺住民の方々の迷惑になり、有害物質が発生する原因とも考えられます。また火災に繋がる場合もありますので、野焼きはやめましょう！

お願い

野焼きの苦情で最も多いのが住宅地付近の田畑での草木の焼却に関するもので、「洗濯物に臭いがつく」「家の中に煙が入ってくる」「窓を開けられない」といったものです。迷惑を受けている皆さまは、野焼きをされている方との関係が悪化するのを恐れて、ひたすら我慢していることを理解してください。

また、野焼きは農業を営むうえで止むを得ない場合もありますので、田畑の近くの住民の皆さまもご理解いただきますようお願いいたします。野焼きをする場合は周囲の住宅の状況や風向き、時間帯などを考慮して行うようにお願いします。

平成 28 ～ 29 年度 一般家庭からのもやせるゴミ排出量

月	月別排出量 (t)		1日1人当たりの排出量(g)	
	28年度	29年度	28年度	29年度
4	626.25	607.88	491	477
5	699.15	703.12	530	534
6	581.32	624.27	455	490
7	593.86	609.95	450	464
8	588.22	625.19	446	475
9	568.28	578.25	445	455
10	559.40		423	
11	565.65		442	
12	614.16		464	
1	562.62		425	
2	487.45		408	
3	573.43		436	
合計	7,019.79	3,748.66	5,415	2,895

ごみを出す際は曜日をしっかりと確認しましょう。曜日を間違えると違反ごみとして収集されませんのでご注意ください。昨年度と比較して半年で 91.58 も増加しています。生ごみの水切り、紙類のリサイクルを心がけましょう。

おうちに未登録の象牙ありませんか

問 象牙在庫把握キャンペーン事務局 ☎ 03-6659-4660（土日祝日を除く 10 時～ 17 時）

環境省では、国内にある象牙の在庫を把握しようとしています。所持しているだけであれば違法ではありませんが、登録されていない象牙を売ったりあげたりするのは違法です。未登録の象牙をお持ちの方、まずはご連絡を！（全形を保持した象牙のみが登録対象。印鑑やアクセサリーなど象牙製品は登録対象外）なお、所有者死亡による近親者への相続は違法になりません。ただし、その後販売などをする場合にはあらかじめ登録が必要です。また、象牙以外の国際希少野生動植物種の登録も受け付けています。

教 育

平成 30 年成人式

問 生涯学習課 ☎ 801-5682

新成人の皆さまの門出を祝福するため、成人式を開催します。町内在住の方には、12 月に案内状を送付します。そのほか、学業や就職などで町外に住所がある方も出席できます。参加希望の方（保護者の方でも可）は担当課までご連絡ください。案内状を送付いたします。（当日参加も可）

時 平成 30 年 1 月 7 日㊥ 受付 10 時 開式 11 時

（式は 1 時間程度）

所 町民文化ホール

該当者

平成 9 年 4 月 2 日から平成 10 年 4 月 1 日生まれの人

※成人式の概要はホームページで確認できます。ぜひご覧ください。

長与中央公民館まつり

問 長与町公民館 ☎ 883-2854

お誘い合わせの上、ご来場ください。

所 長与町公民館

展示の部

時 11 月 25 日㊥ 14 時～ 17 時

11 月 26 日㊥ 10 時～ 14 時

内 グラスアート、盆景山野草、いけばな、押し花、フラワーアレンジメント、編物、和裁、実用書道、パッチワーク、バードカービング、レザークラフト、陶芸など

演芸の部

時 11 月 26 日㊥ 12 時～ 14 時

内 長与中学校吹奏楽・小学生の生演奏のほか、二胡、民謡、民謡、合唱、ダンスなど、長与町公民館講座や長与町公民館管内地域公民館グループの活動の成果を発表します。

他 公民館駐車場はご利用できませんので、三菱長与グラウンドをご利用ください。

多目まつり

問 北部地区多目的研修集会施設 ☎ 887-0392

時 12 月 9 日㊥・10 日㊥

所 北部地区多目的研修集会施設

公共交通機関のご利用をお願いします。

展示発表の部

時 12 月 9 日㊥ 14 時～ 17 時、10 日㊥ 10 時～ 14 時 30 分

内 絵てがみ・エコクラフト・小物作り・押し絵・ビーズ・生け花・実用書道・あみもの・着物リフォームなど

ステージ発表の部 **時** 12 月 10 日㊥ 13 時～ 15 時 30 分

内 フレッシュ体操・なつかしの愛唱歌・さわやかフラダンス・詩吟・尺八・民謡・長与中吹奏楽部・北小郷土芸能（浮立）・わかば保育園・英会話など

出店の部 **時** 12 月 10 日㊥ 10 時～

内 郷土特産品（生活研究グループ）販売

勤青ながよまつり

問 長与町勤労青少年ホーム ☎ 883-6224

時 11 月 19 日㊥ **所** 老人福祉センター大ホール

ステージ発表の部 **時** 13 時～ 15 時

内 三味線・民謡・日本舞踊・合唱・抒情歌・太極拳・健康体操・ダンス・社交ダンス・カラオケ・ジャズ演奏など

展示発表の部 **時** 11 時～ 15 時

内 書道・刺し子・フラワーアレンジメント・パステルアート・ラッピング・グラスアート講座作品・主催講座写真など

手作りパンの販売 **時** 11 時～ 15 時（売切れ次第終了）

昔なつかし歌声サロンのご案内

問 生涯学習課 ☎ 801-5682

懐かしい昭和のメロディ、昔歌った叙情歌・唱歌を、みんなでおしゃべりしながら、楽しく歌いませんか。歌詞集を手元に持ちながら、ソングリーダーに合わせて口ずさむ、歌う、気軽な歌声サロンです。ぜひ、お友達を誘ってご参加ください！

時 12 月 24 日㊥ 13 時 30 分～ 15 時 30 分

所 町民文化ホールホワイエ **定** 50 人 **料** 無料

申 生涯学習課窓口で申込み

他 曲目 川の流れるように、青い山脈など（他 30 曲）

子どもたちの安全とすこやかな成長を願って 11月は子ども・若者育成支援強調月間です

近年、全国的に子どもや女性を狙った凶悪な犯罪が後を絶ちません。そのような中、地域の見守りによって、事件を未然に防いだケースが数多く報告されています。普段から家庭で子どもと話し合うことも大切です。子どもたちを家庭、学校、地域が総ぐるみで育むため、皆さまのご協力をお願いします。

子どもを犯罪から守るために

地域では…地域の環境美化や、あいさつ運動など、普段からのコミュニケーションが犯罪を防止します。温かい環境づくりに努めましょう。

家庭では…普段から子どもにとってどのような場所が危ないか、家族でよく話し合っておきましょう。

子どもの犯罪被害防止のために「いかのおすし」を教えましょう

- ・ついていけない
⇒（知らない人にはついていかない）
- ・のらない
⇒（知らない人の車に乗らない）
- ・おおごえをだす
⇒（危ないと思ったら大きな声をだす）
- ・すぐになげる
⇒（危ないと思ったらすぐに逃げる）
- ・しらせる
⇒（近くの人に知らせる）



教 育

タブレット&スマートフォン講座

問 生涯学習課社会教育班
〒851-2185 長与町嬉里郷 659 番地 1
☎ 801-5682 FAX883-7151
✉ oubo.kyoiku@nagayo.jp

スマートフォン、タブレットに触れたことがない方、今から購入を考えている方、楽しく勉強してみませんか？

時 はじめてのタブレット&スマートフォン講座

- ① 12月19日㊤13時～15時
- ② 12月20日㊤13時～15時

所 働く婦人の家1階集会室

対 18歳以上の町内在住の方

内 スマートフォン 電話、メール
タブレット インターネット検索、カメラ・地図・通信アプリなど

定 各講座5～10人

- ※応募者多数の場合は抽選となります。応募者全員に結果を発送します。
- ※5人に達しなかった場合は中止、または講座の内容が変更になる可能性があります。

料 無料

申 氏名、フリガナ、性別、年齢、住所、(携帯) 電話番号、希望講座番号(①か②)、講座の受講経験の有無を記入のうえ、生涯学習課へ。
※①と②の講座は、同時受講できません。
(直接持参、郵送、FAX、メール可)

✂ 12月15日㊤必着

他 当日持ってくるもの 抽選結果はがき
※スマートフォン、タブレットはこちらで準備します。

くらし

役場の一部窓口を 第2・第4土曜日に開庁しています

問 各課へ ☎ 883-1111 (代表)

一部窓口の開庁は、庁舎1階の住民福祉部(住民環境課、こども政策課、福祉課)、健康保険部(健康保険課、介護保険課)です。

時 11月11日㊤・25日㊤、12月9日㊤
9時～12時30分

12月23日㊤は祝日(天皇誕生日)のため開庁しません。ご注意ください。

※正面玄関をご利用ください。

利用時の注意点

- ・国の機関や県、他の市町村への照会や確認などが必要な業務は、当日対応できません。また、内容によってはお待ちいただいたり、受付できない場合もあります。
- ・**取扱いできる業務の詳細は、事前(平日)に各課へご確認いただきますようお願いいたします。**

11月11日～17日は「税を考える週間」です

税に関する啓発活動は年間を通じて行っていますが、毎年この期間を「税を考える週間」として、集中的に様々な広報広聴施策を実施しています。今年のテーマは、「くらしを支える税」とし、国民生活と税との関わりや社会保障・税番号(マイナンバー)制度、ICTを利用した申告・納税手続、調査や徴収業務などの国税庁の取組などについてご紹介します。

「税を考える週間」の実施に合わせて、YouTubeの国税庁動画チャンネルや国税庁ホームページのインターネット番組「Web-TAX-TV」でも各種情報を発信します。※詳しくは国税庁ホームページ(www.nta.go.jp)をご覧ください。右記コードのURLは今後変更する場合があります。



平成29年分確定申告 パソコン入力業務臨時職員を募集します

申・問 税務課住民税係 ☎ 801-5785

申込みを希望される方は、税務課住民税係までご連絡ください。応募者多数の場合は、抽選により決定します。
業務内容

- 国税電子申告(e-Tax)を利用した申告書作成に関するデータ入力及び申告内容の説明など
- 税理士が作成した資料をもとに、e-Taxを利用した申告書の作成と内容の説明業務(1日約10件程度の入力業務です)
- e-Taxで利用する利用者識別番号の取得作業
- 確定申告(平成30年2月16日㊤～3月15日㊤)以外の期間は、給与支払報告書などの整理作業が業務となります。

勤務期間 平成30年1月15日㊤～3月30日㊤
8時45分～15時30分(土日祝日を除く。休憩1時間)
※ただし確定申告期間中は8時45分～17時まで
時給 750円 **募集人員** 2名
条件 PC基本操作が可能な方、税務経験者優遇(未経験の方も歓迎します)
✂ 12月1日㊤

11月は自治会加入促進月間です 出会い、つながり、支え合い 自治会に入りましょう!

問 地域安全課地域協働係 ☎ 801-5662

自治会は、ふれあい活動などを通して、地域の連帯感を高め住みよい地域をつくっていくための、もっとも身近な住民組織です。長与町では、多くの方に自治会活動へ参加していただけるように、加入をおすすめしています。自治会加入を希望される方は、お住まいの地域の自治会長へご連絡ください。お住まいの自治会名や自治会長の連絡先が分からない場合は役場へお尋ねください。

くらし

行政困りごとなんでも相談

総務大臣から委嘱された行政相談委員が、国の仕事など、行政に関する苦情や要望を受け付け、解決や改善を図ります。

時 11月29日㊤13時30分～16時

所 北部地区多目的研修集会施設

行政相談委員 堤恵美子 ☎ 856-4851

草野 洋 ☎ 887-2457

長崎行政評価事務所 ☎ 849-1100

人権相談 **問** 総務課行政係 ☎ 801-5781

法務大臣から委嘱された人権擁護委員が、いじめ、隣近所とのトラブルなど、人権に関する様々な相談を受け付け、問題解決のお手伝いをします。相談は無料で、秘密は堅く守られます。

【特設相談所】

時 11月14日㊤13時～16時 **所** 長与町公民館

【常設人権相談所】

時 月曜日～金曜日の8時30分～17時15分(祝日を除く)

所 長崎地方法務局 ☎ 0570-003-110

「女性の人権ホットライン」強化週間

夫・パートナーからの暴力、ストーカー行為、職場におけるセクシュアル・ハラスメントなど、ひとりで悩まず電話してください。

☎ 0570-070-810 (女性の人権ホットライン)

時 11月13日㊤～19日㊤8時30分～19時

(土・日は10時～17時)

11月14日㊤に町内放送を用いた 情報伝達訓練を実施します

問 地域安全課消防防災係 ☎ 801-5782

地震・津波や武力攻撃などの発生時に備え、情報伝達訓練を行います。これは全国瞬時警報システム(※Jアラート)を用いた訓練で、長与町以外の地域でも様々な手段を用いて情報伝達訓練が行われます。

時 11月14日㊤11時ごろ(地震や集中豪雨など当日の気象状況により訓練を中止する場合があります)

放送内容

上りチャイム音
「これは、J-アラートのテストです」×3回
下りチャイム音



(町内に設置してある防災行政無線から、一斉に放送されます)

※Jアラートとは、地震・津波や武力攻撃などの緊急情報を、国から人工衛星などを通じて瞬時にお伝えするシステムです。

伝達手段 町内放送・登録制メール・ホームページ・SNS(ツイッター・フェイスブック)・ケーブルテレビ

平成 29 年度第2回消防設備士試験

問 (一財) 消防試験研究センター長崎県支部
〒850-0032 長崎市興善町6番5号
☎ 822-5999
ホームページ http://www.shoubo-shiken.or.jp

時 平成30年1月28日㊤10時～

所 長崎大学文教キャンパス

内 甲種(特類、第1類～第5類)、乙種(第1類～第7類)

申 書面申請 11月20日㊤～12月1日㊤

電子申請 11月17日㊤～11月28日㊤

他 詳しくはお問い合わせください。

自衛官募集「陸上自衛隊高等工科学校生徒」

申・問 自衛隊琴海地域事務所 ☎ 884-2809

対 平成30年4月1日現在で、15歳以上17歳未満の者
推薦採用試験

時 平成30年1月6日㊤～8日㊤までの間の指定する1日

✂ 12月1日㊤

一般採用試験

時 平成30年1月20日㊤ ✂ 平成30年1月9日㊤

交通安全講習募集

問 時津警察署交通課 ☎ 881-0110 (内線425)

時津警察署では、高齢者に対する交通安全講習を行っています。高齢者の交通事故防止、特殊詐欺防止、災害時の避難などについて講習をします。高齢者の方が集まる場所に、時津警察署から警察官や交通安全協会の交通安全指導員が出張して、交通安全などのお話やDVDの視聴をいたします。少人数でも講習は行いますので、お気軽にご連絡ください。

放送内容確認サービス

町内放送の内容が確認できます!

◇電話での確認(フリーダイヤル)

☎ 0800-200-3312

◇メールでの確認方法

(あらかじめ登録をしていただく必要
があります)

登録方法

登録用サイト(http://mobile.nagayo.jp/mail/mobile/)にアクセス→空メールを送信→ガイダンスに従って登録(地域は『広域地域から選ぶ』を選択)



QRコード

平成 29 年度長崎県立大学学術講演会

問 長崎県立大学シーボルト校地域連携センター
☎ 813-5500

どなたでも参加できます。講座の内容など詳しくはお尋ねください。

時 11月19日㊤、12月2日㊤・9日㊤

13時30分～15時

所 長崎県立大学シーボルト校(11月19日㊤は遠隔会場)

暮らし

ながさき・さが合同しごと・暮らし相談会

■問 ながさき移住サポートセンター
長崎市江戸町 2-13 県庁本館2階
☎ 894-3581 FAX894-3586
✉ iju@pref.nagasaki.lg.jp
ながさき移住ナビホームページ
http://nagasaki-iju.jp/

長崎県、佐賀県への移住をお考えの方へ、福岡県でしごと・暮らし相談会を実施します。お知り合いの方で移住・UIJ ターンをお考えの方がいらっしゃいましたら、お知らせのうえ、ぜひご参加ください。

■時 11月11日㊥ 11時～16時
■所 日本生命博多駅前ビル8階 TKP 博多駅前シティセンターホール B (福岡市博多区博多駅前 3-2-1 ※ JR 博多駅博多口より徒歩2分)

■長崎県参加団体 長崎市、佐世保市、島原市、大村市、平戸市、松浦市、対馬市、壱岐市、西海市、雲仙市、南島原市、長与町、東彼杵町、川棚町、波佐見町、小値賀町、佐々町、長崎県新規就農相談センター、ながさき漁業伝習所、ながさき移住サポートセンター

「恋♥来ながよ」イベント開催！

■問 長与町社会福祉協議会 ☎ 883-7760

第8回出合いイベントを開催します！年齢グループ別に軽食を取りながら、参加者お一人おひとりがゆっくり話せるイベントとなります。詳細は社会福祉協議会までお問い合わせください。

■時 11月22日㊥ 19時～20時30分 (受付18時30分～)
■所 長与町社会福祉協議会1階大ホール
■対 独身の方
(① 25歳～40歳ぐらいまで ② 40歳以上限定)
■定 ①②各男女10人ずつ
■料 男女共2,000円 **■** 11月15日㊥必着

町内の一部地域においてテレビアンテナの調査(世帯訪問)が行われます

■問 700MHz テレビ受信障害対策コールセンター
☎ 0120-700-012 (フリーダイヤル)
☎ 050-3786-0700 (IP電話などでつながらない場合)
受付時間 9時～22時
(土・日・祝日および年末年始含む)

長与町の一部地域において、11月16日㊥から及び12月14日㊥から携帯電話の新しい電波利用が開始され、一部地域でテレビの映像が乱れる可能性があります。対象地域ではチラシ配布及び調査員の訪問・機器調査が行われます。工事作業者は「テレビ受信障害対策員証」を携帯しています。費用は一切かかりません。また物品の販売をすることもありません。不審な場合やその他のお尋ねは、700MHz テレビ受信障害対策コールセンターまで。詳しくは広報ながよ9月号をご覧ください。

2018 年版長崎県民手帳を販売しています

■問 政策企画課 ☎ 801-5661
政策企画課で県民手帳を販売しています。1冊で長崎県がわかる資料編付き！ビジネスに生活にぜひお使いください。
■料 600円 (税込)

農業者の皆さまへ 落葉果樹などの苗木購入補助について

■問 産業振興課 ☎ 801-5836
町では、町内の農地の荒廃を防止し有効利用による農業振興を図るため、予算の範囲内で落葉果樹など(柑橘以外)の苗木購入額の2分の1以内を補助いたします。
■対 町内の農業者で町内の農地に植栽する方
■申 申請書を産業振興課へ(申請書は産業振興課にあります)
■ 11月30日㊥まで
※団体取りまとめについては、団体の締切日

野菜作りを学んでみませんか

■問 産業振興課 ☎ 801-5836
JAと町の共催で野菜栽培講習会を開催しています。どなたでもお気軽にお越しください。
■時 11月24日㊥ 13時30分～(2時間程度)
■所 老人福祉センター大ホール **■料** 無料 **■他** 予約不要
※玄関前の駐車場には駐車しないようお願いします。

長崎県最低賃金が、10月6日から「1時間 737 円」に改正されました

■問 長崎労働局賃金室 ☎ 801-0033
賃金を確認し、最低賃金法違反にならないようにしましょう。(派遣労働者は、派遣先の事業場に適用されている最低賃金が適用されます)
■最低賃金額以上かどうかの調べ方(計算例)
■時間給の場合 時間給≥737円
■日給の場合 日給÷1日の所定労働時間≥737円
■月給の場合 (月給×12か月)÷(年間所定労働日数×所定労働時間)≥737円
※月額で計算する場合、①精皆勤手当、通勤手当、家族手当 ②時間外、休日、深夜労働に対する賃金 ③賞与など、臨時の賃金は、最低賃金の対象とはなりませんので除いてください。

事業者の皆さまへ 労働保険への加入手続きはお済みですか

労働保険は「労災保険」と「雇用保険」を総称したもので、労働者とその家族の生活と安心のため労働者を一人でも雇用している事業主は、労働保険の加入手続きを行う必要があります。
まだ、加入手続きがお済みでない事業主の方は速やかに手続きをお願いします。詳しくは長崎労働局労働保険徴収室(Tel 801-0025)または最寄りの労働基準監督署・ハローワークへお尋ねください。

就職・スキルアップにつながる セミナーを開催します

■問 長崎地域雇用創造協議会 ☎ 800-5654
■申 長崎地域雇用創造協議会・ハローワークなどにある申込書を提出。長崎地域雇用創造協議会ホームページからでも可。

■料 無料
①求職者向けセミナー
【第一印象アップ!就職応援セミナー】
就活や面接など短時間で勝負が決まる場面での印象アップの方法を学び、就職に繋げる。また、就職後の人間関係を円滑にする会話術やコミュニケーションのポイントも学べる全2日間のセミナー。
■時 12月7日㊥・8日㊥ 13時30分～16時30分
■所 メルカつしまち5階B室(長崎市築町)
■対 長崎市、長与町、時津町で就職を希望する方 ※学生不可
■ 11月30日㊥
【創業☆キラリ塾】

長崎の魅力ある地域資源をいかし、長崎で起業したい人やインバウンドの分野などで創業を目指す人のための充実プログラム。全5日間の集中講座。
●**■時** 12月20日㊥・22日㊥・26日㊥ 10時～17時
■所 長崎商工会館ビル3階第1・2会議室(長崎市桜町)
●**■時** 12月19日㊥・25日㊥ 10時～17時
■所 メルカつしまち5階C室(長崎市築町)
■対 長崎市・長与町・時津町で創業を希望する方。及びインバウンドの分野で創業を希望する方 ※学生不可
■ 12月12日㊥

②事業者向けセミナー
【これから生き残る商店の集客戦略】
商店街・インバウンド(外国人客対応)・集客方向など、商店がこれから生き残るために必要な経営戦略を学ぶ全3日間のセミナー。
■時 11月20日㊥・27日㊥、12月4日㊥ 14時～16時
■所 長崎市北公民館視聴覚室(長崎市千歳町5-1)
■対 長崎市・長与町・時津町の地域内事業者・地域内商店など(従業員可)
■ 11月14日㊥
【選ばれ続ける Made in NAGASAKI】

世界遺産や夜景など、長崎の観光資源の活用手法を学ぶと同時に、好まれるお土産品が、商品化(ブランディング)されていくプロセスを学ぶ全3日間のセミナー。
●**■時** 12月7日㊥ 13時30分～16時30分
■所 長崎商工会館ビル2階ホール(長崎市桜町4-1)
●**■時** 12月11日㊥・15日㊥
■所 長崎商工会館ビル3階会議室
■対 長崎市・長与町・時津町の観光関連事業者、商業物産事業者、3次産業事業者、お土産品の製造販売を行っている事業者、これから企画を予定している事業者など(従業員可)
■ 11月27日㊥

もし、イノシシに遭遇したら…

■問 産業振興課 ☎ 801-5836
次のことに気をつけて、身を守りましょう。
・子イノシシの近くには親がいる可能性があるので決して近づかない
・エサを与えない
・威嚇や追い払おうとしない
・たてがみを立てたり、「シュー!」と威嚇音を発したりしていてもあわてて走り出さない
・後ろを向かずゆっくり後退しながらその場を離れる
・イノシシの目を見ないようにする



平成 29 年度福祉・介護の 就職合同面談会のご案内

■問 長崎県社会福祉協議会 福祉人材研修センター
☎ 846-8656
佐世保市社会福祉協議会 佐世保福祉人材バンク
☎ 0956-24-1184

福祉の仕事を希望している方はどなたでも参加できます。詳しくはホームページでご確認ください。長崎と佐世保で同日開催します。事前申込みは不要です。

■時 12月9日㊥
① 13時～16時
② 10時30分～12時30分、13時30分～15時30分
■所 ①長崎県総合福祉センター(長崎市茂里町3-24)
②佐世保市労働福祉センター(佐世保市稲荷町2-28)

24時間電話を通じて健康をお届けします。

健康テレホンサービス ☎826-5511
☎0120-555-203
(携帯電話不可)

11月のテーマ

月	過去の病気ではない結核
火	変形性股関節症・股関節の痛み
水	おとなとこどもの肺炎球菌ワクチン
木	鼻づまりについて
金	レム睡眠行動障害
土・日	産婦人科領域における遺伝カウンセリング

多重債務の無料出張相談会

■問 財務省福岡財務支局 多重債務相談窓口
☎ 092-411-7291

借入れやローンの返済にお悩みの方々から、債務整理や家計の見直しなどについて相談員が面談に応じます。事前にお申し込みください。

■時 11月28日㊥ 13時～15時30分
■所 長崎財務事務所(長崎市筑後町3番24号)
■他 福岡財務支局での無料相談は常時受け付けています。(年末年始及び祝日を除く月曜～金曜の9時～17時)

暮らし

第34回『みんなの技能のひろば』を開催します

問 長崎高等技術専門学校企画広報室
(担当：森山・中尾) ☎ 887-5671 FAX813-5676

「あなたの“技能”が社会をつくる!あつまれ未来の“匠”たち」と題し、ものづくり体験教室や体験コーナーなどの催しものや、和太鼓演奏やマーチングの特別イベントなどを開催します。

時 11月19日㊥10時～14時30分

所 長崎高等技術専門学校(高田郷547-21)

長与駅コミュニティホールご案内

問 契約管財課 ☎ 801-5784

- 開館時間 8時30分～19時
- ・利用者の作品展示
 - 時 11月14日㊥～27日㊥
 - 主催 ディサービス あかね雲
 - ・押花&レカンフラワー教室作品展
 - 時 11月29日㊥～12月4日㊥
 - 主催 花サロン ATSUKO
 - ・公民館講座 自主グループ発表会 いけばな展示
 - 時 12月9日㊥～10日㊥
 - 主催 すずらん会 月見草グループ
カトレアグループ すみれ会
 - ・作品展
 - 時 12月12日㊥～19日㊥
 - 主催 長与病院 通所リハビリ

防犯灯の故障
(球切れなど)は

問 地域安全課交通防犯係
☎ 801-5662



ノルディックウォーク in ながよ

申・問 特別養護老人ホームかがやき ☎ 894-5555

- ①時 12月5日㊥9時45分～12時(9時30分受付開始)
- 所 集合場所 特別養護老人ホームかがやき
- ②時 12月21日㊥9時45分～12時(9時30分受付開始)
- 所 集合場所 役場西側玄関
- 内 第1火曜日 ロングコース(経験者対象)
第3木曜日 ウォーキング教室&ショートコース(初心者対象)
- 定 各回20人 料 無料
- 他 希望者にはポールを無料貸出しいたします。雨天時の開催有無に関しましては、上記連絡先までお問い合わせください。

鶴南特別支援学校時津分校
ときぶん

時分スマイルフェスタ2017

問 鶴南特別支援学校時津分校 ☎ 881-7126

- 時 11月19日㊥9時15分～12時25分
- 所 県立盲学校体育館(西彼杵郡時津町西時津郷873)
最寄のバス停：盲学校入り口
- 内 小学部・中学部・高等部児童生徒による演技発表、バザー、作品展、ゲームコーナー、SPACE ☆ UNIONによるダンスショー

	9月中			本年累計(対前年比)		
	件数	死者	傷者	件数	死者	傷者
長与町	13	0	14	89 (－1)	0 (－1)	99 (－17)
時津町	11	0	15	134 (－30)	0 (－3)	177 (－28)
県下	409	4	535	3883 (－189)	31 (0)	5027 (－285)

※交通事故相談 長崎県交通事故相談所
長崎市万才町4－12(日本生命ビル旧館1階)
☎ 824-1111 内線 3776・3777 9時～16時(土日祝日は休み)

交通事故発生状況

子どもわくわく体験講座

施設名	講座名	開催日時	内 容	講師名	定員	費用	締 切
長与町公民館 ☎ 883-2854 FAX 883-8414	子ども料理教室	12月16日㊥	クリスマス料理を作ろう	浦 直子	16人	要実費	11月30日㊥
上長与地区公民館 ☎ 883-7711 FAX 883-0575	マカロニリース作り	12月2日㊥	マカロニでクリスマスリースを作ってみよう!不思議で楽しいリースができるかも	岩永睦子	15人	要実費	11月21日㊥
多目的研修集会施設 ☎ 887-0392 FAX 883-2035	クリスマス生け花	12月16日㊥	クリスマス仕立てにお花を生けましょう	専任講師	15人	要実費	11月27日㊥

※メール oubo.kyoiku@nagayo.jp(生涯学習課経由)でも受付をいたします。
メール件名に「子ども講座」と入れてください。住所・氏名・電話番号・学校名・学年・保護者名・講座名を忘れずに入力してください。

中学生の入院医療費を助成します / こども福祉医療費助成制度の対象拡大について

申・問 こども政策課子育て支援係 ☎ 801-5886

長与町では、子育て支援の充実を図るため、これまでは小学6年生までが対象となっていた「こども福祉医療」の助成を、平成29年10月診療分から、中学生の入院に係る医療費まで拡大しました。(通院は対象となりません)

現行(変更前) 9月30日まで		対象拡大	変更後 10月1日から
対象者	【入院・通院】小学1年生～6年生		【通院】小学1年生～6年生 【入院】小学1年生～中学3年生

- 申請について
- 助成方法は償還払いとなります。10月1日以降にお子さまが入院された場合は、医療機関などの窓口で医療費を一旦お支払いいただき、翌月以降役場こども政策課に下記書類などを提出してください。
- 申請時にお持ちいただくもの(※④～⑥は初回のみ)
- ①印鑑(認印) ②領収書 ③福祉医療費支給申請書(窓口備付) ④福祉医療費受給資格認定申請書(窓口備付)
- ⑤お子さまの氏名が記載されている健康保険証 ⑥保護者(生計中心者)名義の通帳
- 助成対象とはならないもの
- ・ 中学生の通院にかかる医療費や、平成29年9月30日までの入院にかかる医療費
 - ・ 健康保険の適用を受けないもの(健康診断・予防接種・薬の容器代、雑費など)
 - ・ 入院時の食事代、差額ベッド代、電気代などの自費分
 - ・ 健康保険組合及び各種共済組合の付加給付金などや高額療養費として各種保険から払い戻しを受けられる部分についても助成の対象とはなりません。

長与町社会福祉協議会からのお知らせ

「地域歳末たすけあい運動募金」助成金(見舞金)申請について

問 社会福祉協議会総務課 ☎ 883-7760

長与町社会福祉協議会では、12月1日㊥から始まる「地域歳末たすけあい運動」で皆さまからお寄せいただいた募金を、対象の方へ「見舞金」としてお届けします。対象の方は、次の要領により申請をしてください。
※申請後、必ずしも配分されるとは限りません。配分の決定は配分委員会で行います。

対象者	申請先・方法	注意事項など
低所得者世帯の方 (生活保護費受給世帯除く)	担当地区民生委員さんへご相談のうえ、申請書を取得し、ご相談された民生委員さんへ提出してください。	世帯全員の収入及び家屋の所有状況について、長与町に照会を行いますので、委任状の提出が必要です。
在宅寝たきりの方 (介護者含む)	申請書は担当ケアマネジャーまたは長与町社会福祉協議会窓口で取得し、ご本人(または介護者)ご記入後、担当地区民生委員さんへ提出してください。	●在宅の要介護度4または5で一年以上寝たきりの方 ●障害支援区分5または6で一年以上寝たきりの方
在宅認知症の方 (介護者含む)		在宅の要介護度4または5で日常生活において常時介護が必要な方
特別児童扶養手当受給の方	申請書は長与町社会福祉協議会窓口及びホームページ(http://nagayoswc.org/)から取得し、必要事項記入後、長与町社会福祉協議会へ提出してください。	申請の際は、証明書(特別児童扶養手当証書)をご持参ください。
平成29年中に交通通院になられた方 ※この申請に限り平成30年1月12日㊥締切		—

- 申 受付 月～金曜日(土日祝日を除く) 9時～17時30分
- ㌘ 11月10日㊥
- ※広報ながよ10月号に記載していました申請期限日の変更があります。締切を11月16日㊥にしておりましたが、対象者の方へ1日も早い配分実施を優先し変更させていただきます。皆さまにはご迷惑をおかけし申し訳ございません。よろしくお願いします。

平成29年度 長与町青少年健全育成「町民のつどい」

講演 「おとなの知らない子どもの世界」 問 生涯学習課 ☎ 801-5682

※手話通訳・要約筆記あり

講師 石川 結貴 氏 (作家／ジャーナリスト)



プロフィール

家族・教育問題、青少年のインターネット利用、児童虐待などをテーマに取材。豊富な取材実績と現場感覚をもとに多数の話題作を発表している。最新刊の『スマホ廃人』では、スマホやネットがもたらす数々の社会現象を追い、利便性の背後にある新たな問題を提起。また、『子どもとスマホ～大人の知らない子どもの現実』では、子どものスマホ利用にどう向き合えばいいのか、家庭や学校でできる対応策を具体的に提示している。出版のみならず、専門家コメンテーターとしてのテレビ出演、全国各地での講演会など幅広く活動する。

時 11月18日㊥ 開場 13時 開会 13時30分 所 町民文化ホール
内 ① 13時30分～開会行事 ② 13時45分～「家庭の日・人権」作文・標語コンクール表彰、最優秀作文発表
③ 15時～講演「おとなの知らない子どもの世界」
料 無料 申 申込不要
他 駐車場に限りがありますので、会場へはできるだけ乗り合わせてお越しいただくか、公共交通機関をご利用ください。
主催 長与町青少年育成連絡協議会・長与町教育委員会 共催 長与町・長与人権擁護委員・保護司会

11～12月期 パソコンをもっと活用してみませんか？ / パソコン講座のお知らせ

お気軽にお申込みください！
再受講もお待ちしております♪

申・問 〒851-2185 長与町嬉里郷 659-1 長与町教育委員会生涯学習課 ☎ 801-5682

講座番号	講座名	日程	時間	講座内容
①	年賀状作成 (全1回) (講師：園田 睦子)	11月29日㊥	13時～ 15時30分	表現力をアップする機能を使った文書作成・ワード・インターネットを利用し、年末年始に欠かせない「年賀状」などを作成します。 (文字入力の実習はありません) ※テキストはこちらで準備いたします。
②	年賀状作成 (全1回) (講師：園田 睦子)	12月1日㊤	9時30分～ 12時	

※全ての講座にサポーターが付きます。

Windows 7/ Office2010 のパソコンを使用して講座を開催しますのでご注意ください。

所 勤労青少年ホーム4階パソコン室 対 18歳以上の町民の方

定 15人 料 無料 ㌞ 11月21日㊥※必着

申 次の(1)または(2)の方法で申込みをお願いいたします。

(1)「往復はがき」に希望講座番号、講座名、住所、氏名、年齢、電話番号、希望講座の受講経験があるかどうかをご記入のうえ、お送りください。※返信部分には住所、名前のみお書きください。

(2)役場2階生涯学習課窓口にて受講申込書に記入のうえご提出ください。その際は、返信用の官製はがきをご持参ください。

決定通知申込多数の場合は抽選を行い、申し込まれた方全員に「はがき」でお知らせします。

他 駐車場台数に限りがあるため、お越しの際は公共交通機関をご利用ください。

粗大ごみの戸別有料収集を行っています

問 住民環境課環境係 ☎801-5824

現在行っている年に2回の拠点収集は継続し、申込みによる粗大ごみ戸別有料収集を行っています。

粗大ごみ戸別有料収集とは粗大ごみを大きさ・重さに応じてその処理費用の一部を排出者に負担していただき、各家庭まで収集に伺うものです。

粗大ごみとは

家庭から排出されるごみで、長与町指定のごみ袋に入らない大型のごみです。また、ミシン、発火装置のあるもの(ストーブ、卓上コンロなど)は大小にかかわらず粗大ごみの対象です。

ただし、以下の品目は除きます。

- 適正処理困難物(バイク、自動車、バッテリー、消火器、タイヤ、ボンベ、土など)
- 家電リサイクル法の対象機器(洗濯機、衣類乾燥機、テレビ、冷蔵庫、冷凍庫、エアコン)
- パソコン ●産業廃棄物(事業活動に伴って排出されるもの) ●長さ2mを超えるもの、または重さ60kgを超えるもの

申込み・出し方

 申込方法	電話または住民環境課窓口で収集日1週間前までにお申し込みください。 受付 月～金曜日の8時45分～17時30分(祝日除く) ※12月29日～1月3日は受付していません。 受付時に次の内容を確認させていただきます。 ①排出品目(長さ、重さ、数量※1度に2個まで) ②住所 ③氏名 ④電話番号 ⑤排出物に応じた処理券の購入指示 ⑥収集日(毎週火曜日と木曜日のみ) ⑦排出場所の確認
 処理券の購入	収集日までに処理券を購入してください。 【販売窓口】 ●役場住民環境課 ●長与町ふれあいセンター ●北部地区多目的研修集会施設 ●高田地区公民館 ●上長与地区公民館 ●長与町公民館 ●働く婦人の家 ※申込み時に受付番号をお伝えしますので、処理券に番号・氏名と収集日を記入してください。
 出し方	●処理券を粗大ごみへ貼りつけ、収集日当日の朝9時までに指示された排出場所に出してください。 ●収集員は家の中までは入りません。 ●収集時は立会不要ですが、処理券が貼りつけていない場合は回収できません。 ●通行の妨げになったり、ごみが倒壊しないように出してください。また、収集員が安全に収集できるように整理して出してください。

粗大ごみの処理手数料
(単品当たり)

処理券(小)
長さ1m以下かつ重さ30kg以下
540円
処理券(大)
長さ1m超2m未満かつ 重さ30kg超60kg未満
1,080円

ミッケン 健康劇場 ポイント 新時代

① 買い物して... ポイントためる。 あめがとうごせいしました。

② そんなのもう、古い古い

③ これからのポイントは...
歩いて ポイントビッ
体脂肪 測って ポイントビッ
けんしん 受けて ポイントビッ
イベントに 参加して ポイントビッ

④ 平成30年春
ながよの健康づくりに何かが起こる...!!
ポイントミッケン

消費者注意報

インターネット通信販売の詐欺的サイトにご注意!

インターネットによる通信販売では「注文しても商品が届かない」「海外からニセモノが届いた」「連絡がとれない」などのトラブルが多発しています。購入する場合は、詐欺的サイトかどうか見極めるようにしましょう。

詐欺的サイトを見分けるポイント

URL が購入希望サイトと異なる

字体(フォント)に通常使用されない字体が混ざっている

商品価格が大幅に安い

支払い方法が銀行振込のみになっている

住所が番地まで記載されていない

連絡先に電話番号の記載がない
問い合わせ用のEメールアドレスがフリーメールアドレス

機械翻訳したような不自然な日本語表現がある

http://www.〇△×□-shop.com

〇〇ショップ当店は ×××× 年の創業。商品品質、信用第一! 全て 100%正規品保障!!

ホーム 商品一覧 返品返金について お問い合わせ

人気ブランド□□のバッグで、今期最も注目されている最新モデル!

購入する 在庫あり 50,000円→10,000円 80%OFF

△△のロゴが刻印された上品なデザインが人気の財布!

購入する 在庫あり 35,000円→3,500円 90%OFF

会社概要
〇〇ショップ
住所: 東京都〇〇区
連絡先 〇〇@abc.com

■支払い方法について
銀行振込
■送料・配送について
送料無料三日か五日で届けます

困ったときは消費生活センターまたは長与町役場相談窓口へご相談ください。

消費者ホットライン	局番なし☎188	※長与町ホームページでも消費生活に関する情報をお知らせしています。
長崎県消費生活センター	☎824-0999	
長与町消費生活相談窓口	☎883-1111	町ホームページ→相談窓口→消費生活相談

平成30年度保育所などの利用申込み受付のお知らせ 問 こども政策課 ☎801-5886

保育所などの利用申込みができる方

小学校就学前のお子さんで、保護者のいずれもが「仕事をしている」「出産の前後である」「入院加療が必要である」など、保育所などでの保育を必要とする場合に利用することができます。

申込書類配布 申込書類はこども政策課で配布しています。

受付期間 12月1日☎～28日☎ 9時～12時、13時～17時 (土・日・祝日は除く)

その他

・保育の利用は、先着順ではありません。申込状況や利用定員、保育の必要性などにより、利用をお待ちいただく場合がありますので、ご了承ください。

・すでに平成29年度の利用申込みをされており、空き待ちなどで利用できていない方についても、新たに平成30年度の利用申込みが必要です。

長与町内各保育所・認定こども園のご案内

施設名	高田保育所	長与保育園	めぐみ保育園	のぞみ保育園	わかば保育園	道の尾保育園	あじさい保育園	ひかり保育園	おおとり保育園	上長与こども園
設置主体	長与町立	社会福祉法人みのり会	社会福祉法人みのり会	社会福祉法人みのり会	社会福祉法人みのり会	社会福祉法人みのり会	社会福祉法人野の花会	社会福祉法人宝子会	社会福祉法人高月会	学校法人上長与学園
所在地及び連絡先	高田郷2047-3 ☎856-2333 (ふれあいセンター付近)	嬉里郷675 ☎883-2538 (長与町役場付近)	吉無田郷2030-10 ☎883-3466 (長与駅付近)	三根郷53-100 ☎883-1040 (長与ニュータウン内)	嬉里郷1142-1 ☎883-4906 (長与マルキョウ付近)	高田郷83-5 ☎856-0970 (道の尾駅付近)	吉無田郷1221-155 ☎883-8853 (サニータウン内)	岡郷3049-39 ☎883-8855 (堂崎公園内)	北陽台1-3-1 ☎883-7747 (ビューテラス北陽台内)	吉無田郷1489-94 ☎883-4035 (長与ニュータウン内)
定員	90人	150人	160人	70人	150人	120人	90人	50人	60人	51人
対象年齢	3か月以上児	5か月以上児	5か月以上児	5か月以上児	5か月以上児	5か月以上児	3か月以上児	3か月以上児	5か月以上児	6か月以上児
保育時間	7時～19時 ※18時～19時は延長保育となります。(保護者の勤務形態などによって異なります)									

※わかば保育園については、改修工事のため平成30年3月まで(予定)仮園舎で保育を行います。(仮園舎) 嬉里郷1096番地 ASKビル

年金だより

問 日本年金機構長崎北年金事務所 ☎861-1354
役場健康保険課年金係 ☎801-5821

「平成29年度社会保険料(国民年金保険料)控除証明書」が発行されます

～年末調整・確定申告まで大切に保管を!～

- 今年の1月1日から12月31日までに納付した国民年金保険料は、所得税及び住民税の申告において、全額が社会保険料控除の対象です。
 - 国民年金保険料を9月30日までに納付された方は11月上旬に、10月1日以降に今年初めて納付された方は来年の2月上旬に、日本年金機構から「社会保険料(国民年金保険料)控除証明書」が送付されます。年末調整や確定申告の際には、この控除証明書(または領収証書)を必ず添付してください。
 - 「社会保険料(国民年金保険料)控除証明書」の照会や再発行(1週間程度で送付されます)については、基礎年金番号のわかる物をご準備のうえ、下記へご連絡ください。なお、再発行は長崎北年金事務所でも行っておりますので、詳しくはお尋ねください。
- 《控除証明書専用ダイヤル》
☎0570-003-004 (ナビダイヤル)



国民年金基金のご案内

自営業者などの国民年金加入者が、国民年金保険料に上乗せして掛金を積立て、厚生年金並みの年金を受けることができる公的な年金制度です。掛金全額は社会保険料控除が受けられ、所得税・住民税軽減などのメリットがあります。

お問い合わせや資料請求は、直接『長崎県国民年金基金』へご連絡ください。

◆加入対象者◆

- ・20～60歳未満の国民年金第1号被保険者で、保険料の未納者・免除者などを除く。
- ・60～65歳未満で国民年金任意加入者。

問 長崎県国民年金基金 TEL0120-65-4192

介護保険のしくみ

問 介護保険課 ☎883-1111 (代表)

地域密着型サービスについて

地域密着型サービスとは、介護が必要な高齢者の方が、住み慣れた自宅や地域で、生活を継続しながら利用できる介護サービスです。

町内にある地域密着型サービス施設は町民のみが利用できます(※)。原則として他市町村の地域密着型サービスを利用することはできません。

町では地域密着型の各施設で以下のサービスを受けることができます。

※サービス利用開始時点で町内に継続して1年以上在住していること。

●小規模多機能型居宅介護

(対象者: 要支援1・2、要介護1～5の方)

通所(デイサービス)を中心に、必要に応じて訪問や泊まり(ショートステイ)のサービスを組み合わせて利用できます。

町内施設	
かがやき	(本川内郷2-3 TEL883-5555)
ぴーぷる長崎	(岡郷1657 TEL885-7117)

●認知症対応型共同生活介護(グループホーム)

(対象者: 要支援2、要介護1～5の方)

認知症高齢者が共同生活をする住宅です。介護スタッフによる食事・入浴などのサービスを受けられます。

町内施設	
サポートピア葉山	(高田郷2179-1 TEL855-2871)
グループホーム どりーも荘	(平木場郷517-5 TEL883-4100)
グループホーム ながよ	(嬉里郷592-1 TEL887-5810)
グループホーム のぞみの杜	(吉無田郷1578 TEL887-3333)
グループホーム みどりの岡	(岡郷1422-2 TEL813-4445)
グループホーム 夕陽の丘	(岡郷1669-1 TEL813-4385)

●地域密着型介護老人福祉施設入所者生活介護(特別養護老人ホーム)

(対象者: 要介護3～5の方)

小規模な介護老人福祉施設(特別養護老人ホーム)です。日常生活上の世話や機能訓練などのサービスを受けられます。

町内施設	
かがやき	(本川内郷2-3 TEL883-5555)

●地域密着型通所介護

(対象者: 要介護1～5の方)

平成28年4月から小規模な通所介護が地域密着型サービスに移行しました。定員が18人以下の小規模な通所介護施設で、食事・入浴・排せつなどの日常生活上の支援や、機能訓練などを日帰りで行います。

町内施設については、介護保険課までお問い合わせください。

※各施設において利用定員や条件などもありますので、利用を希望される場合は各施設もしくは担当のケアマネジャーにご相談ください。

スポーツ広場

長与町体育協会（町民体育館内）
☎・FAX 887-5374

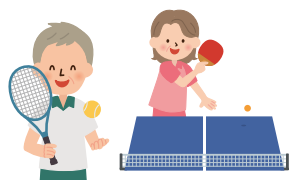

長与シーサイドパーク フットサルコートの利用停止について

問 生涯学習課スポーツ振興班 ☎801-5683
スポーツ振興くじによる助成事業（toto助成事業）により、照明設備設置工事を次のとおり行います。皆さまには大変ご迷惑をお掛けしますが、工事期間中はフットサルコートのご利用ができませんので、ご理解のほどよろしくお願いいたします。

対象施設 長与シーサイドパークフットサルコート（長与町岡郷）

内容 スポーツ振興くじ（toto）の助成事業による照明設備設置工事

期間 11月中旬～平成30年1月（予定）



第32回長与町親善ゲートボール「体協」大会結果

時 9月6日 **所** 総合公園ふれあい広場
他 主催 長与町体育協会
①八千代会（森山泰夫、石川亀夫、森山敏夫、坂口久枝、上杉厚子）
②福寿会（松尾知保、山口和孝、木本シヅノ、橋本 隆、樋川 等、酒匂政徳）
③白髭会（桑原美知子、森 登代子、田中 一、伊藤圭子、里 繁治）

長与町ソフトテニス秋季大会結果

時 9月10日 **所** 総合公園テニス広場
他 主催 長与町ソフトテニス協会
【Aクラス】
①柴田・宮本 ②田中・松園
③押川・吉村
【Bクラス】
①蒔添・永田 ②長尾・重山
③井上・森下



第87回長与町グラウンド・ゴルフ大会結果

時 9月12日 **所** 総合公園ふれあい広場
他 主催 長与町体育協会、長与町グラウンド・ゴルフ協会
①佐藤孝章（百合乃会） ②鶴崎 健（ふれあいクラブ）
③高橋賢次（西高田会）

第3回県南ターゲット・バードゴルフ スポーツ交流大会結果

時 9月21日
所 長与シーサイドパーク多目的広場
他 主催 長与町ターゲット・バードゴルフ協会
【シニアの部】③山田 正信
【グランドシニアの部】③泉田 敏行
【女子の部】①松本 珠恵 ②武藤 アツ子

第28回交通安全ゲートボール大会結果

時 9月25日 **所** 総合公園ふれあい広場
他 主催 長与町ゲートボール協会
①三彩会（松尾勝行、中村正幸、森田 元、山口義博、辻田行男）
②白髭会（桑原美知子、森 登代子、田中 一、伊藤圭子、里 繁治）
③千歳会B（松永正義、山口洋治、平野美佐子、村田藤江、鶴丸久美子）



第13回JA西彼長与支店ゲートボール大会結果

時 9月26日 **所** 総合公園ふれあい広場
他 主催 JA西彼長与支店
①三彩会 ②千歳会 ③栄寿会

第8回長与町グラウンド・ゴルフ レディース交歓大会結果

時 10月3日 **所** 総合公園ふれあい広場
他 主催 長与町グラウンド・ゴルフ協会
①田中昭子（ふれあいクラブ）
②田中サヨ子（ふれあいクラブ）
③谷口キミ子（池山会）



第8回太極拳一日体験講習会

問 長与町太極拳協会（水城） ☎883-8287
ゆったりとした動きの太極拳を体験してみませんか？
年齢、経験は問いませんので、お気軽にお越しください。
時 11月25日④9時受付開始 **所** 町民体育館
他 当日受付可。 **持参品** 体育館シューズ、動きやすい服装



健康テラス

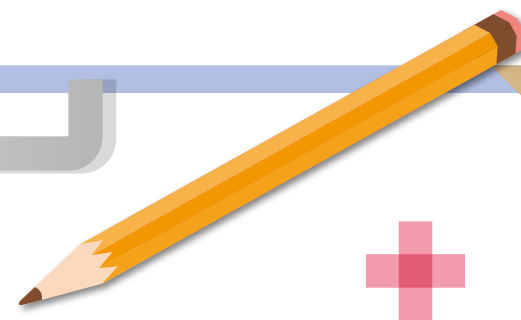

大腸がんの 早期発見のために

西田医院
西田 一



長与町の大腸がん検診は、2回の便潜血反応を行い、1回でも陽性の場合は精密検査を受けるように指示しています。他のがん検診の精密検査受診率より大腸の場合は精検受診率が低く許容値とされる70%に届いておりません。毎年60%前後ですから、精検受診者を増やすことが必要と思われます。自分の健康のためですからぜひ受けることをおすすめします。大腸がんの精密検査については、インターネットの「マイ クリニック」に記載がありますので、以下に引用してご紹介します。

・注腸造影検査

大腸の大きさを調べ、がんの位置や大きさなどを確認する検査です。直腸から盲腸まで、大腸全体を調べることができ、がんの正確な位置や大きさ、腸の狭さがわかります。肛門からバリウムと空気を注入し腸をふくらませ、X線写真を撮影します。

・大腸内視鏡検査

肛門から内視鏡を挿入し、モニターで大腸の状態を確認します。病変の表面を何十倍にも拡大して確認することができ、がんの確定診断が可能です。注腸造影検査では発見が難しい小さながんや平坦ながん（突起していないがん）も見つけることができます。検査中にポリープが見つかった場合、そのまま切除することもできます。

参考資料

「マイ クリニック」ホームページ
http://www.myclinic.ne.jp/mobile/contents/medicalinfo/gsk/top_topic/topic_81/mdcl_info.html

やけどをしたら

大福地外科胃腸科医院
大福地 千之助



やけどはその深さや広さ、熱源などによって、色々と分類されます。これは深さによって治り方が異なるためです。熱い鍋などに触って「あっち」という程度のものから、湯たんぽ、電気あんかなどで起こりやすい深いものまであります。熱傷の深さで1度、2度、3度に分類しますが、深さは受傷後も進行しますので、やけどをした時、低温やけど以外は流水で冷やすことが大切です。時間は5分以上できるだけ長く冷やし、20分以上冷やすとかなり痛みは楽になります。氷水で冷やすことも出来ますが、この時は凍傷に気を付けてください。このような応急処置を行った後、医療機関を受診してください。範囲が半肢以上あるようなやけどは全身管理の必要があることが多いので、入院施設がある病院をお勧めします。

変わったやけどでは電気火花によるもの（傷は小さくても深い）、鉄を切っていたサンダーによるものがあります。サンダーのやけどは傷が刃物で切ったように見えますが、創面がやけどをしているために縫合してもつきませんので創面を切除後に縫合します。以上述べましたように、やけどの治療は熱源、面積、深さで様々ですので、直ちに流水で冷やしたのち医療機関を受診ください。



図書館だより

No.339

パソコンや携帯、スマートフォンから資料の検索や予約ができます。
電話・FAXでの予約もできます。
パソコン <http://nagayo-lib.jp>
長与町図書館 ☎883-1799 FAX 883-7222 開館時間 10時～18時



携帯用



スマートフォン用

図書館 カレンダー

ほほえみ号
巡回予定日

(火曜日コース) □印
(土曜日コース) ■印
休館日 ●印

※大雨などにより、巡回ができない場合があります。図書館へお問い合わせください。

11月	日	月	火	水	木	金	土	12月	日	月	火	水	木	金	土
				1	2	3	4							1	2
	5	6	7	8	9	10	11		3	4	5	6	7	8	9
	12	13	14	15	16	17	18		10	11	12	13	14	15	16
	19	20	21	22	23	24	25		17	18	19	20	21	22	23
	26	27	28	29	30				24	25	26	27	28	29	30
									31						

読書が大好き!!

新しく入った本

●文学

『阿久悠』 KAWADE夢ムック 河出書房新社
『翻弄』 上田 秀人／著 中央公論新社
『銀河鉄道の父』 門井 慶喜／著 講談社
『騙し絵の牙』 塩田 武士／著 KADOKAWA
『草笛物語』 葉室 麟／著 祥伝社
『淳子のでっぺん』 唯川 恵／著 幻冬舎
『この世の春』 宮部 みゆき／著 新潮社
『竜宮城と七塔さま』 浅田 次郎／著 小学館
『「マコトよりウソ」の法則』 外山 滋比古／著 さくら舎

おはなし会のご案内

●おはなし会

12月16日④は、子どもの本の会によるクリスマススペシャルおはなし会です!

時 11月18日④・25日④

12月2日④・9日④・16日④
11時～

所 たたみコーナー

●ぴよちゃん おはなし会

時 11月15日④、12月6日④・20日④

①11時～ ②14時～

※①と②は同じプログラムです。

所 2階和室

駐車場についてお願い

長与町公民館まつりが11月25日④・26日④に予定されています。それに伴い、26日④は、図書館の駐車場が使えません。当日お越しの際は、公共交通機関をご利用されますよう、お願いいたします。ご不便をおかけしますが、よろしくお願いします。

長与の子ども俳句

「長与の子ども俳句」を募集していましたが、小学生(3年生～6年生)1,570句、中学生1,109句、総数 2,679 句の俳句が集まりました。その中から、特選8句、入選8句、佳作 23 句が選ばれました。特選は次のとおりです。

(選者：柳原天風子 氏)

【特選】

白浴衣 花火でそでが 赤くなる

長与小学校6年 前 史織

つゆなのに しおれた花に 水をまく

高田小学校3年 榎本 優李

天の水 緑にあたり 音となる

洗切小学校6年 横田 希実

せみしぐれ 雨とまちがえ 大さわざ

長与北小学校5年 小林 周平

せみしぐれ 山の緑を ふるわせる

長与南小学校4年 小松 涼音

つばめの巣 祖母取りこわし 母いかる

長与中学校3年 中道 綾斗

打ち水や 我的心も 冷やしたり

長与第二中学校3年 永田 雅也

山眠る 次の山の実 守るため

高田中学校3年 小崎 来夢

入選された皆さま、おめでとうございます!小・中学生の皆さま、今年も、たくさんのご応募ありがとうございました。

《今月の特集展示》

●大人向け

…〈読書週間〉特集

「働く」こととは…。

●児童向け…身近な仕事、意外な仕事

自動扉内側に設けています。どうぞご利用ください。



ニュータウンの東に位置する閑静な住宅街の中のにぞみ保育園はあります。今年も子どもたちの元気いっぱいな声に誘われツバメが保育園にやってきて巣を作り、5羽のツバメが元気に巣立っていきました。のぞみ保育園では様々な交流を行い人との出会いを大切にしています。卒園児の小学1年生を招待しての交流会ではゲーム大会などを行い、小学校生活の楽しい話をたくさん聞き、年長児の就学への期待を高めています。在園児の祖父母を招待しての七夕の集いでは子どもたちと一緒に笹飾りをつけたり子どもたちの歌や遊戯を見ていただき楽しい時間を過ごしています。

わかば保育園

三彩地区の住宅街にあるわかば保育園は、昭和 53 年4月に開園して以来、地域の方々に支えられながら、967 人の子どもたちの卒園を見守ってきました。39 年間ずっと子どもたちと一緒に過ごしてきた園舎も、老朽化に伴い今年の3月でお別れする事となりました。現在は、三彩橋交差点付近の仮設園舎にて生活をしています。

「お手伝いにきました!」「赤ちゃんと一緒に遊んでいいですか?」今日も0歳、1歳のお部屋には年長のお兄さん、お姉さんたちがたくさん遊びにきてくれます。小さい子のお世話をして微笑むお兄さんお姉さん。トントンしてもらって、気持ちよさそうに眠りにつく赤ちゃん。設定された環境ではなく、家庭にいるようなごく自然な触れ合いです。ビルの仮設園舎でも、お部屋のなかでは、保育園ならではの温かい繋がりがあふれています。

来年の3月には新園舎が完成し、4月からは放課後児童クラブも開始する予定です。これからも一人ひとりの個性

子育てのポイント『標語』

愛されている
その自信が
子どもの心の出発点

0歳児 『泣き声は 家族をつなぐメッセージ まずは声かけ抱き寄せて』
1歳児 『イヤイヤは 人生初の自己主張 こんな時期だと楽しんで』
2歳児 『「自分でする」強気な姿勢を見守って そっと差し出す支えの手』
3歳児 『何度言っても繰り返す 大目にみてね いたずらも』
4歳児 『大きくなったと思っても まだまだいっぱい抱っこして』
5歳児 『認めよう!やる気を信じて待つことで 頭も体も使う子に!』



のぞみ保育園



地域との交流では毎年夏祭りや鬼火焚きなどにも参加し、5歳児による琉球太鼓を披露したりしています。毎年秋頃にはグループホームを訪問し、利用者の方と話をしたり、一緒に手遊びをしたりしています。園内でも普段から異年齢の関わりを多くとっています。その中で大きいお友達が小さいお友達と一緒に遊ぶ時、自然とおもちゃを持ってきてあげる微笑ましい姿も多く見られます。保育目標の『明るい子ども』『優しい子ども』『チャレンジする子ども』にもあるように毎日を明るく元気に過ごし、子どもたちの優しい気持ちを育み、互いに励まし合いながらさまざまなことにチャレンジできるように、今後も子どもたちの成長を様々な方々との交流を大切にしながら見守っていききたいと思います。

子どもたちの笑顔溢れるのぞみ保育園。毎週土曜日 10時から 11 時に園庭開放を行っています。ぜひ遊びに来てください。お待ちしております。

を大切にしながら、子どもたちの育ちを支えていきたいと思います。新園舎完成の際には、ぜひ一度遊びにきてください。お待ちしております。



あなたが写した町の発見をご紹介します



地元再発見

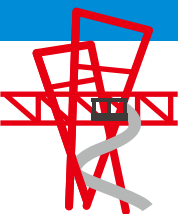

子どもの健やかな成長を願って



9月18日秋空の下、木場自治会の守り神(馬頭観音様)の秋の祭礼が、五穀豊穡と合わせて子どもの健やかな成長を願い開催されました。毎年老人会の社会奉仕を兼ねて、神社に奉納するしめ縄を作成しています。自治会会員の親睦融和を目的に宴があり、子どもの奉納相撲も行われました。参加賞品を楽しみにしながら、4歳から小学6年生までの子どもたちが頑張っていました。紅白の餅やお菓子が撒かれ、みんな笑顔で「こっち撒けー」と叫びながら一生懸命拾っていました。最後はゲートボールで親睦を図り、とても楽しい一日を過ごしました。来年の開催も楽しみです。

木場自治会 橋本靖博

交通安全は健康から 交通安全ゲートボール大会



9月25日、長与町ゲートボール協会主催で行われ、町内各地区の老人クラブから11チームが参加しました。この大会は交通安全に対する意識の高揚と健康増進を図るため行われ、今年で28回目の開催となります。

開会式では、各チーム「交通ルールを守ります」などの交通安全プラカードを掲げ整列。森勝美大会会長が交通マナーアップ宣言文を読み上げ、選手全員で交通安全を誓いました。

中尾城公園のコスモス



10月上旬、中尾城公園の「花のデッキ」周りにきれいなコスモスが花を咲かせていました。このコスモスは、7月に中尾城公園の管理者さんが蒔いた種が立派に成長したもので、今回が初めての試みです。今年は例年に比べ雨があまり降っていませんでしたが、多くの花をつけることができました。コスモスの見頃は過ぎてしまいましたが、来年も中尾城公園のコスモスが見られるかも!? 楽しみです。

継続は健康なり 長与ニュータウン中央公園でのラジオ体操



朝のすがすがしい空気の中、60歳代から90歳まで楽しく体を動かしています。この体操を継続した結果、歩くことが苦にならなくなったとの感想も耳にします。ラジオ体操はコミュニケーションの場にもなっており、今日も元気に過ごせることに感謝です。

カレンダー Calendar 2017

11月~12月

3月・6月・9月・12月は
長与町議会定例会が開催されます。



日 sun	月 mon	火 tue	水 wed	木 thu	金 fri	土 sat
10/29 図書館まつり	30	31	11/1 ●長与町結婚相談所 開所日 (社会福祉協議会 13:00~17:00)	2 ●ソーシャルクラブ (あおぞら10:00~)	3 文化の日 ●町民文化祭文化講演会 (町民文化ホール 13:30~)	4 ●町民文化祭 (芸能祭・文化作品 展)
5 ●町民文化祭 (音楽祭・ 文化作品展)	6	7 ●3~4か月児健診 (健康センター 12:45~受付)	8 ●長与町結婚相談所 開所日 (社会福祉協議会 13:00~17:00)	9 ●モグモグ教室 (健康センター 9:30~受付) ●フッ素塗布事業 (健康センター 1.3・2.3・2.9歳 12:45~受付)	10 ●特定健診・がん検診 (健康センター) 要予約 ●健康相談 (上長与公民館 13:30~)	11 ●特定健診・がん検診 (健康センター) 要予約 ●役場一部開庁日 (9:00~12:30) [P14] ●長与町結婚相談所 開所日 (社会福祉協議会 10:00~16:00)
12	13 ●精神障害者家族の つどい (老人福祉センター 13:30~)	14 ●人権相談 [P15] ●3歳児健診 (健康センター 12:45~受付)	15 ●1歳9か月児健診 (健康センター 12:45~受付) ●育児相談(おひさま広場 10:00~11:00受付) ●長与町結婚相談所 開所日 (社会福祉協議会 13:00~17:00)	16 ●離乳食教室 (健康センター 9:30~受付) 要予約 ●ソーシャルクラブ (あおぞら10:00~)	17 ●健康相談 (長与町役場 9:30~)	18 ●第40回ヘルシー ウォーキング大会 (ふれあいセンター9:00~) [P11] ●ババママ学級 (健康センター12:45~受付) 要予約 ●町民のつどい [P20]
19 ●勤労ながよまつり [P13]	20	21 ●1~2か月児相談 (健康センター 9:30~受付) ●3~4か月児健診 (健康センター 12:45~受付)	22 ●お誕生相談 (健康センター 9:30~受付) ●長与町結婚相談所 開所日 (社会福祉協議会 13:00~17:00)	23 勤労感謝の日	24 ●健康相談 (まんでん 9:30~) ●ことばの相談 (健康センター) 要予約	25 ●長与中央公民館 まつり[P13] ●役場一部開庁日 (9:00~12:30) [P14] ●長与町結婚相談所 開所日 (社会福祉協議会 10:00~16:00)
26 ●長与中央公民館 まつり[P13]	27	28	29 ●行政相談 [P15] ●長与町結婚相談所 開所日 (社会福祉協議会 13:00~17:00)	30	12/1 ●健康相談 (丸田荘13:30~)	2
3	4	5 ●3~4か月児健診 (健康センター 12:45~受付)	6 ●長与町結婚相談所 開所日 (社会福祉協議会 13:00~17:00)	7 ●モグモグ教室 (健康センター 9:30~受付) ●ソーシャルクラブ (あおぞら10:00~) ●フッ素塗布事業 (健康センター 1.3・2.3・2.9歳 12:45~受付)	8 ●マタニティクッキング (ふれあいセンター 9:45~受付) 要予約 ●健康相談 (上長与公民館 13:30~)	9 ●多目まつり [P13] ●役場一部開庁日 (9:00~12:30) [P14] ●長与町結婚相談所 開所日 (社会福祉協議会 10:00~16:00)

心の健康相談 お気軽にご相談ください。

◎こども、女性、障害者支援センター

精神障害の相談 ☎846-5115 / こころの電話 ☎847-7867

◎西彼保健所 ☎856-5159 ◎役場健康保険課 ☎801-5820

健康センター ☎855-8902 [FAX] 855-8913

子育て世代包括支援センター

〈子ども・子育て総合相談窓口〉

妊娠中の過ごし方やお子さんの発達、また子育てに関する相談など、どこへ相談したらよいのか迷っている方は、ぜひご利用ください。

※育てにくさを感じたり、お子さんの発達面で心配な方は
まずはこちらにご相談ください！

◎役場 1 階 こども政策課 …… ☎801-5881

月曜日～金曜日 8:45～17:30

第1・3木曜日 ソーシャルクラブ

精神の病気をもち方の交流の場です。

会場／ほほえみの家 時間／10:00～15:00

☎地域活動支援センターあおぞら ☎855-8528

(注) 祝日は変更することがあります。実施日は上記と異なることがあります。
カレンダーでご確認ください。

毎週火・水・金曜日 お元気クラブ

対象／65歳以上の方

火曜日 会場／老人福祉センター
時間／9:45～14:00

水曜日 会場／南交流センター
時間／9:45～14:00

金曜日 会場／長与町ふれあいセンター
時間／9:45～14:00

☎介護保険課 ☎801-5822

24時間緊急手術体制

長崎百合野病院 ☎857-3366

長崎市 夜間急患センター ☎820-8699

長崎市栄町2番22号 長崎市医師会館1階

■診療科目受付時間

月曜日～金曜日	内科・耳鼻咽喉科	20:00～23:30
	小児科	20:00～翌朝6:00
土曜・日曜・祝日	内科・小児科	20:00～翌朝6:00
12/31～1/3	内科・小児科	10:00～17:00及び 20:00～翌朝6:00

■長崎県救急医療情報

<http://www.pref.nagasaki.jp/kyukyu>

悩むより かけて安心 #9110

ストーカー事案・夫婦間の暴力・児童虐待少年非行・
悪質商法・交通問題など

◎警察安全相談電話 …… ☎823-9110

◎時津警察署 …… ☎881-0110

長崎県小児救急電話相談 #8000へ

毎日19時～翌朝8時

お子さんの急な病気やケガなどで心配なとき、ご相談ください。
(ダイヤル回線の方は ☎822-3308 へ)

11月・12月の救急医療在宅当番医

※当番医は変更することがありますので、当日の新聞などで確認してください。
※当日の診療科目は直接医療機関へおたずねください。

11月	3 金	モロキ内科(内・循・小)	☎883-1105	長与
		もとやま心のクリニック(心・精)	☎856-3033	長与
		もりハートクリニック(内・循)	☎813-2670	時津
5 日		大福地外科胃腸科医院(外・整・胃・皮・肛)	☎883-3532	長与
		馬場耳鼻咽喉科医院(耳)	☎887-1235	長与
		黒崎医院(内・小・外)	☎882-2125	時津
12 日		こが内科外科クリニック(内・外)	☎883-4535	長与
		鉄先医院(内・外)	☎882-2622	時津
		うらの眼科クリニック(眼)	☎865-8555	時津
19 日		かたやまハートケアクリニック(循・内)	☎865-7064	長与
		近藤医院(内・外・胃・呼・リハ)	☎882-7060	時津
		えのもと整形外科(整)	☎881-0012	時津
23 木		川崎胃腸科外科医院(内・外・整)	☎883-0002	長与
		森の木脳神経脊髄外科(脳)	☎855-3311	長与
		清水病院(内)	☎882-1225	時津
26 日		おひさまこどもクリニック(小)	☎800-2187	長与
		田嶋医院(内)	☎882-2307	時津
		サザンクリニック(心・精)	☎881-7339	時津
12月	3 日	女の都病院(内・小)	☎847-8383	長与
		モロキ内科(内・循・小)	☎883-1105	長与
		永石眼科医院(眼)	☎882-6760	時津
10 日		もり小児科(小)	☎887-3458	長与
		吉田整形外科クリニック(整・リハ・リウ)	☎860-5515	長与
		やまもと内科(内・呼)	☎882-8828	時津

(内)内科 (呼)呼吸器科 (循)循環器科 (消)消化器科 (胃)胃腸科 (腎)腎臓内科 (神)神経内科 (皮)皮膚科
(ア)アレルギー科 (リウ)リウマチ科 (小)小児科 (精)精神科 (心)心臓内科 (外)外科 (泌)泌尿器科 (肛)肛門科 (脳)脳神経外科
(整)整形外科 (眼)眼科 (耳)耳鼻咽喉科 (産)産婦人科 (リハ)リハビリテーション科 (麻)麻酔科 (緩和)緩和ケア (ペ)ペインクリニック

11月・12月の水道トラブル担当業者

11月	3 金	(有)マルケン	☎884-2541
	4 土	(株)イワナガ	☎883-3392
	5 日	松添設備工事	☎849-0032
	11 土	長冷工業(有)	☎887-1270
	12 日	(有)住吉設備	☎844-5364
	18 土	山口設備	☎883-1439
	19 日	小林設備	☎801-7831
	23 木	(株)リドーム	☎850-8850
	25 土	星野管工設備(株)	☎856-1161
	26 日	大栄設備(株)	☎090-3192-2312
12月	2 土	(株)イワナガ	☎883-3392
	3 日	(株)松栄設備	☎824-1793
	9 土	(株)長与管工 設備工業所	☎883-2580
	10 日	(有)池田設備	☎827-8179

ベビーマッサージ講座

～あかちゃんとママの“こころ”と“からだ”をつなぐ～

問 生涯学習課 長与町嬉里郷 659-1 ☎801-5682 FAX883-7151 ✉oubo.kyoiku@nagayo.jp

ベビーマッサージは、ママからの心地よいスキンシップにより、赤ちゃんの「こころ」と「からだ」の発達を促し、親子の信頼関係を強くする効果がとても高いといわれています。ベビーマッサージを通して、月齢の近い子どもをもつママ友達も作ることができますよ！

講座名	日時	場所	対象(目安)
①パパママベビマ	11月26日⑩10時～12時	働く婦人の家 1階娯楽室	平成29年5月～8月生まれ
②ママベビマ(11月)	11月27日⑩10時～12時	北部地区 多目的研修集会施設 1階和室	
③ママベビマ(12月)	12月22日⑩10時～12時	高田地区公民館 1階講座室	平成29年6月～9月生まれ

※パパママベビマ…お父さんお母さんとお子さんの3人で参加していただく講座
ママベビマ…お母さんとお子さんの2人で参加していただく講座

- 内** ベビーマッサージについての説明(効果、オイルなど)、親子で楽しくマッサージ、トークタイム(子育ての悩み、不安なことをみんなで話し)
- 定** 各6組 ※申込多数の場合は抽選。初めて受講される方優先。 **料** 無料
- 申** 講座番号と講座名、お父さま・お母さま・お子さまのお名前、お子さまの生年月日、住所、(携帯)電話番号、マッサージを受ける子以外に同伴されるお子さまのお名前・年齢を生涯学習課へ電話・FAX・メール、もしくは直接窓口で申込み。
- ×** ①②11月16日⑩、③12月14日⑩必着
- 他** 準備品 いつものお出かけセット(ミルク、おむつ)、バスタオルなど 主催 生涯学習課 共催 こども政策課(おひさまひろば)



編集後記

少し肌寒くすっかり秋らしい気候になりましたね。秋といえば「食欲の秋」。食べ物が美味しくなる季節ですね。ちょうど私が食べたくなったこともあり、栗ご飯とさんまを表紙にしてみました。栗ご飯は、3合炊きの炊飯ジャーに栗ご飯の素を投入して炊飯。完成したご飯をお茶碗によそった上から、贅沢にごろごろと栗を盛り付けて撮影しました。さんまは油の照りが出るよう少し温めてから撮影しましたが、香りがとても美味しそうだったので、撮影を進める手も自然と速くなります。もちろん、撮影後は美味しくいただきました！

(川と村と島)



投稿要領

写真・投稿者の氏名(匿名希望・ペンネームも可)・自治会名・広報ながよを読んだ感想を添えてください。
※人を撮られる場合は、広報ながよに掲載することの承諾を受けてください。



地元再発見 (200字程度) 題材は自由です。ジャンルを問わずご紹介ください。
ガンバリスト (400字程度) 町内にお住まいの方で結成されたグループや団体などをご紹介ください。

- 郵 送 〒851-2185 長与町嬉里郷 659-1 長与町役場秘書広報課「掲載希望のコーナー名」(例)「地元再発見」行とご記入ください。
 - 持 参 役場 3 階秘書広報課窓口
 - メール nagayo@nagayo.jp
件名に「掲載希望のコーナー名」をご記入ください。
- 《期 限》原則として、毎月 5 日までに投稿された場合は翌月号に、6 日以降の場合は、翌々月号への掲載となります。

※なお、掲載された写真・氏名(匿名)・コメントなどは公開されます。その他、広報として適当でないと思われるものは掲載できません。また、全ての原稿を掲載できるわけではありません。何卒ご了承ください。

人口のうごき ※住基法の改正により、2012 年 7 月より外国人居住者数も含まれています。

平成 29 年 10 月 1 日現在(前年比)				9 月中のうごき	
人口	42,332 人	(-227 人)	男 20,195 人(-114 人)	出生	31 人
世帯	17,013 世帯	(36 世帯)	女 22,137 人(-113 人)	転入	106 人
平成 28 年 10 月 1 日現在				死亡	24 人
人口	42,559 人		男 20,309 人	転出	150 人
世帯	16,977 世帯		女 22,250 人		

